

**УТВЕРЖДЕНА**  
постановлением администрации  
городского округа «Город Калининград»  
от «12» сентября 2023 г. № 685

**СХЕМА ТЕПЛОСНАБЖЕНИЯ  
ГОРОДСКОГО ОКРУГА "ГОРОД КАЛИНИНГРАД" ДО 2035 ГОДА  
(актуализация на 2024 год)**

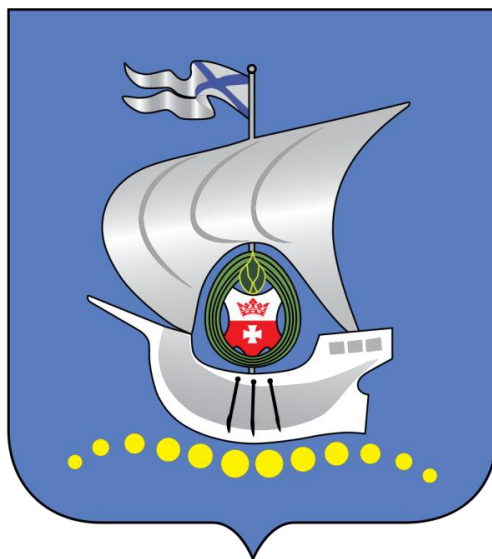

**Обосновывающие материалы**

**Приложение 1**

**Расчет посуточного потребления тепла потребителями**

**Приложение 2**

**Перечни жилых и нежилых помещений, на которых применяются  
источники индивидуального теплоснабжения**

**2023**

## **СОСТАВ ПРОЕКТА**

### **Обосновывающие материалы к схеме теплоснабжения.**

Глава 1. Существующее положение в сфере производства, передачи и потребления тепловой энергии для целей теплоснабжения.

Часть 1. Функциональная структура теплоснабжения.

Часть 2. Источники тепловой энергии.

Часть 3. Тепловые сети, сооружения на них.

Часть 4. Зоны действия источников тепловой энергии.

Часть 5. Тепловые нагрузки потребителей тепловой энергии, групп потребителей тепловой энергии.

Часть 6. Балансы тепловой мощности и тепловой нагрузки.

Часть 7. Балансы теплоносителя.

Часть 8. Топливные балансы источников тепловой энергии и система обеспечения топливом.

Часть 9. Надежность теплоснабжения.

Часть 10. Техничко-экономические показатели теплоснабжающих и теплосетевых организаций.

Часть 11. Цены (тарифы) в сфере теплоснабжения.

Часть 12. Описание существующих технических и технологических проблем в системах теплоснабжения.

Часть 13. Экологическая безопасность теплоснабжения.

Глава 2. Существующее и перспективное потребление тепловой энергии на цели теплоснабжения.

Глава 3. Электронная модель системы теплоснабжения.

Глава 4. Существующие и перспективные балансы тепловой мощности источников тепловой энергии и тепловой нагрузки потребителей.

Глава 5. Мастер-план развития систем теплоснабжения.

Глава 6. Существующие и перспективные балансы производительности водоподготовительных установок и максимального потребления теплоносителя теплопотребляющими установками потребителей, в том числе в аварийных режимах.

Глава 7. Предложения по строительству, реконструкции, техническому перевооружению и (или) модернизации источников тепловой энергии.

Глава 8. Предложения по строительству, реконструкции и (или) модернизации тепловых сетей.

Глава 9. Предложения по переводу открытых систем теплоснабжения (горячего водоснабжения) в закрытые системы горячего водоснабжения.

Глава 10. Перспективные топливные балансы.

Глава 11. Оценка надежности теплоснабжения.

Глава 12. Обоснование инвестиций в строительство, реконструкцию, техническое перевооружение и (или) модернизацию.

Глава 13. Индикаторы развития систем теплоснабжения.

Глава 14. Ценовые (тарифные) последствия.

Глава 15. Реестр единых теплоснабжающих организаций.

Глава 16. Реестр мероприятий схемы теплоснабжения.

Глава 17. Замечания и предложения к проекту схемы теплоснабжения.

Глава 18. Сводный том изменений, выполненных в доработанной и (или) актуализированной схеме теплоснабжения.

Глава 19. Оценка экологической безопасности теплоснабжения.

Глава 20. Оценка экономической эффективности мероприятий по переводу открытых систем теплоснабжения (горячего водоснабжения), отдельных участков таких систем на закрытые системы горячего водоснабжения.

### **Схема теплоснабжения.**

Раздел 1. Показатели существующего и перспективного спроса на тепловую энергию (мощность) и теплоноситель в установленных границах территории города федерального значения.

Раздел 2. Существующие и перспективные балансы тепловой мощности источников тепловой энергии и тепловой нагрузки потребителей.

Раздел 3. Существующие и перспективные балансы теплоносителя.

Раздел 4. Основные положения мастер-плана развития систем теплоснабжения.

Раздел 5. Предложения по строительству, реконструкции и техническому перевооружению источников тепловой энергии.

Раздел 6. Предложения по строительству и реконструкции тепловых сетей.

Раздел 7. Предложения по переводу открытых систем теплоснабжения (горячего водоснабжения) в закрытые системы горячего водоснабжения.

Раздел 8. Перспективные топливные балансы.

Раздел 9. Инвестиции в строительство, реконструкцию и техническое перевооружение.

Раздел 10. Решение об определении единой теплоснабжающей организации (организаций).

Раздел 11. Решения о распределении тепловой нагрузки между источниками тепловой энергии.

Раздел 12. Решения по бесхозным тепловым сетям.

Раздел 13. Синхронизация схемы теплоснабжения со схемой газоснабжения и газификации субъекта Российской Федерации и (или) поселения, схемой и программой развития электроэнергетики, а также со схемой водоснабжения и водоотведения поселения, городского округа, города федерального значения.

Раздел 14. Индикаторы развития систем теплоснабжения поселения, городского округа, города федерального значения.

Раздел 15. Ценовые (тарифные) последствия.

Раздел 16. Обеспечение экологической безопасности теплоснабжения.

## СОДЕРЖАНИЕ

СОСТАВ ПРОЕКТА.....	2
СОДЕРЖАНИЕ .....	4
ОПРЕДЕЛЕНИЯ.....	8
СОКРАЩЕНИЯ .....	10
Приложение 1. Описание значений расчетных тепловых нагрузок потребителей.....	12
1.1. Потребитель по адресу ул. Красная д.105 (МАДОУ Детский сад № 47) .....	12
1.2. Потребитель по адресу ул. Чекистов д.10 (Детский сад № 127 МАДОУ ЦРР).....	12
1.3. Потребитель по адресу ул. Алданская д.8 .....	13
1.4. Потребитель по адресу ул. Пролетарская д.64 (Детский сад №101 МАДОУ ЦРР) .....	13
1.5. Потребитель по адресу ул. Генерала Соммера д.27А (Детский сад №101 МАДОУ ЦРР).....	14
1.6. Потребитель по адресу пр-кт. Ленинский д.155 (МАУК КТК "Дом искусств") .....	14
1.7. Потребитель по адресу ул. Богдана Хмельницкого д.84 (новый корпус) .....	15
1.8. Потребитель по адресу ул. Богдана Хмельницкого д.84 (старый корпус).....	15
1.9. Потребитель по адресу ул. Багратиона д.135 (Детский сад №104).....	16
1.10. Потребитель по адресу ул. Серпуховская д.29 (Детский сад №104).....	16
1.11. Потребитель по адресу ул. Дрожжевая д.3 (Детский сад №131).....	17
1.12. Потребитель по адресу ул. Судостроительная д.23 (Детский сад №90 МАДОУ) .....	17
1.13. Потребитель по адресу ул. Иванникова д.6 (Гимназия №32, МАОУ) .....	18
1.14. Потребитель по адресу ул. Тюленина д.2 (Гимназия №32, МАОУ) .....	18
1.15. Потребитель по адресу ул. У. Громовой д.6 (Школа №6) .....	19
1.16. Потребитель по адресу ул. Можайская д.65-67 .....	19
1.17. Потребитель по адресу пр. Московский д.39 .....	20
1.18. Потребитель по адресу ул. Новый вал д.23 (Гимназия 22).....	20
1.19. Потребитель по адресу ул. Солнечный бульвар д.5 .....	21
1.20. Потребитель по адресу ул. Октябрьская д.79 (МБУ "САТО").....	21
1.21. Потребитель по адресу ул. Октябрьская д.81 (МБУ "САТО").....	22
1.22. Потребитель по адресу пл. Победы д.1 (МБУ "САТО") .....	22
1.23. Потребитель по адресу пр-кт. Советский, д.103А (МБУ "САТО").....	23
1.24. Потребитель по адресу ул. Фрунзе д.71 (МБУ "САТО") .....	23
1.25. Потребитель по адресу ул. Чайковского д.52 (МБУ "САТО") .....	24
1.26. Потребитель по адресу ул. Кропоткина д.8-10 (МАОУ Гимназия №1) .....	24
1.27. Потребитель по адресу ул. Чернышевского д.49-51 (МАОУ Гимназия №1) .....	25
1.28. Потребитель по адресу ул. Летняя д.48 (МАОУ СОШ с УИОП).....	25
1.29. Потребитель по адресу ул. Школьная д.2 (СОШ №46) .....	26
1.30. Потребитель по адресу ул. Куйбышева д.15 (Школа №33).....	26
1.31. Потребитель по адресу ул. Невского д.32 (Школа №33).....	27
1.32. Потребитель по адресу ул. Белгородская д.7-7А (Детский сад №50) .....	27
1.33. Потребитель по адресу ул. Зеленая д.40 (Детский сад №50).....	28
1.34. Потребитель по адресу ул. Новый вал д.50 (Детский сад №107).....	28
1.35. Потребитель по адресу ул. Парусная д.30 (Детский сад №107).....	29
1.36. Потребитель по адресу пер. Грига д.1 (Детский сад №98) .....	29
1.37. Потребитель по адресу ул. Лилии Иванихиной д.7 (Детский сад №83) .....	30
1.38. Потребитель по адресу ул. Куприна д.17 (Детский сад №133) .....	30
1.39. Потребитель по адресу ул. Войнич д.2 (Детский сад №119) .....	31
1.40. Потребитель по адресу ул. Репина д.54 (Детский сад №119) .....	31
1.41. Потребитель по адресу ул. Вагнера д.24 (Детский сад №87) .....	32
1.42. Потребитель по адресу ул. Пролетарская д.5а (Детский сад №87) .....	32
1.43. Потребитель по адресу ул. Университетская д.13 (Детский сад №87) .....	33
1.44. Потребитель по адресу ул. Киевская д.101а (Детский сад №53).....	33
1.45. Потребитель по адресу ул. Кирова д.22 (Детский сад №95).....	34
1.46. Потребитель по адресу ул. Комсомольская д.29 (Детский сад №10).....	34
1.47. Потребитель по адресу ул. Полковника Ефремова д.10 (Центр творческого развития).....	35

1.48. Потребитель по адресу ул. Трамвайный д.13 (Детский сад №26).....	35
1.49. Потребитель по адресу ул. Суворова д.35 (Школа №28, МАОУ СОШ) .....	36
1.50. Потребитель по адресу ул. Суворова д.139 (Школа №28, МАОУ СОШ) .....	36
1.51. Потребитель по адресу ул. Чаадаева д.4 (Школа №28, МАОУ СОШ (Д/с №32)).....	37
1.52. Потребитель по адресу ул. В. Фермора д.1 (Детский сад №56) .....	37
1.53. Потребитель по адресу ул. В. Фермора д.6а (Детский сад №56) .....	38
1.54. Потребитель по адресу пр-кт. Московский д.98 (МАУ СЮТ).....	38
1.55. Потребитель по адресу ул. П. Морозова д.7а (МАДОУ Детский сад №78 3 корпус) .....	39
1.56. Потребитель по адресу ул. Книжная д.1а (МАДОУ Детский сад №78 1 корпус).....	39
1.57. Потребитель по адресу ул. Камская д.2г (МАДОУ Детский сад №78).....	40
1.58. Потребитель по адресу пр-кт. Победы д.82 (Детский сад №79) .....	40
1.59. Потребитель по адресу ул. Мусорского д.74 (МУП Чистота) .....	41
1.60. Потребитель по адресу ул. Заводская д.5 .....	41
1.61. Потребитель по адресу ул. Князева д.3 .....	42
1.62. Потребитель по адресу ул. Пугачева д.26а .....	42
1.63. Потребитель по адресу пр-кт. Мира д.28 (МАУ ДО ДХШ) .....	43
1.64. Потребитель по адресу ул. Красная д.109 (Школа спортивных единоборств).....	43
1.65. Потребитель по адресу ул. Потемкина д.18 (МАУ СШОР по силовым видам спорта) ...	44
1.66. Потребитель по адресу ул. Космонавта Леонова д.35Б (Гидротехник).....	44
1.67. Потребитель по адресу ул. Сергеева д.10 .....	45
1.68. Потребитель по адресу ул. Комсомольская д.3 .....	45
1.69. Потребитель по адресу ул. Молодежная д.3 (ДЮЦ) .....	46
1.70. Потребитель по адресу пер. Трамвайный д.52 (Детский сад №46).....	46
1.71. Потребитель по адресу ул. Дрожжевая д.1 (Школа №29 МАОУ СОШ) .....	47
1.72. Потребитель по адресу ул. Борисовский Бульвар д.15.....	47
1.73. Потребитель по адресу ул. Емельянова д.312 .....	48
1.74. Потребитель по адресу ул. Левитана д.37 .....	48
1.75. Потребитель по адресу ул. Каштановая аллея д.141 (МАУ ШИЛИ) .....	49
1.76. Потребитель по адресу ул. Тельмана д.13 (МАДОУ Детский сад №23).....	49
1.77. Потребитель по адресу ул. Тельмана д.15 (МАДОУ Детский сад №23).....	50
1.78. Потребитель по адресу ул. Коммунистическая д.61а (МАДОУ Детский сад №114) .....	50
1.79. Потребитель по адресу ул. Менделеева д.13 (МАОУ СОШ школа №19).....	51
1.80. Потребитель по адресу ул. Тенисная аллея д.38б (МАОУ СОШ школа №19).....	51
1.81. Потребитель по адресу ул. Нарвская д.78 (Детский сад №134) .....	52
1.82. Потребитель по адресу ул. Сибирякова д.46.....	52
1.83. Потребитель по адресу ул. Багратиона, д. 107А (МАОУ СОШ № 16).....	53
1.84. Потребитель по адресу ул.Заводская, д. 27Б (МАОУ СОШ № 48) .....	53
1.85. Потребитель по адресу бульвар Л. Шевцовой, д. 49 (МАДОУ ЦРР ДС № 43).....	54
1.86. Потребитель по адресу Калужский переулок, д. 7 (МАДОУ ЦРР ДС № 102).....	54
1.87. Потребитель по адресу ул. Громовой, д. 67 (МАДОУ ЦРР ДС № 136).....	55
1.88. Потребитель по адресу ул. Карамзина, д. 11 (МАДОУ ЦРР ДС № 136).....	55
1.89. Потребитель по адресу ул. К. Маркса, д. 65 (МАОУ СОШ № 4).....	56
1.90. Потребитель по адресу ул. Литовский Вал, д. 103А (МАДОУ ЦРР ДС № 121) .....	56
1.91. Потребитель по адресу ул. Колпакова, д. 2 (Московский ДЮЦ) .....	57
1.92. Потребитель по адресу ул. Горького, д. 113 (МАУ ДО им. Ф. Шопена) .....	57
1.93. Потребитель по адресу Каштановая аллея, д. 16 (МАДОУ ЦРР ДС № 27) .....	57
1.94. Потребитель по адресу проспект Победы, д. 24 (МАДОУ ЦРР ДС № 27).....	59
1.95. Потребитель по адресу ул. Согласия, д. 32 (МАДОУ ДС № 59, 1 корпус).....	59
1.96. Потребитель по адресу ул. Согласия, д. 32 (МАДОУ ДС № 59, 2 корпус).....	60
1.97. Потребитель по адресу ул. Ракитная, д. 1 (МАДОУ ДС № 36).....	60
1.98. Потребитель по адресу ул. Баграмяна, д. 34 (МАОУ лицей № 35).....	61
1.99. Потребитель по адресу ул. Гавриленко, д. 1 (МАУК ДК «Чкаловский») .....	61
1.100. Потребитель по адресу ул. Тельмана, д. 41А (МБДОУ ДС № 16) .....	62
1.101. Потребитель по адресу Каштановая аллея, д. 147 (МАОУ СОШ № 50).....	62

1.102. Потребитель по адресу Каштановая аллея, д. 174 (МАДОУ ДС № 20).....	63
1.103. Потребитель по адресу ул. Пионерская, д. 9 (МАОУ СОШ № 24) .....	63
1.104. Потребитель по адресу ул. Зои Космодемьянской, д. 26 (МАОУ СОШ № 5) .....	64
1.105. Потребитель по адресу ул. Шиллера, д. 4 (МАДОУ ДС № 44).....	64
1.106. Потребитель по адресу ул. Ю. Маточкина, д. 4 (МАОУ гимназия № 40).....	65
1.107. Потребитель по адресу ул. Гайдара, д. 43 (МАДОУ ДС № 109) .....	65
1.108. Потребитель по адресу ул. Клиническая, д. 23 (МАДОУ ДС № 135) .....	66
1.109. Потребитель по адресу ул. Дзержинского, д. 131 (МАОУ СОШ № 15) .....	66
1.110. Потребитель по адресу ул. Дзержинского, д. 163, лит. А (МАОУ СОШ № 15) .....	67
1.111. Потребитель по адресу ул. Дзержинского, д. 163, лит. Б (МАОУ СОШ № 15) .....	67
1.112. Потребитель по адресу ул. Дзержинского, д. 163, лит. В (МАОУ СОШ № 15) .....	68
1.113. Потребитель по адресу ул. Дзержинского, д. 163, лит. Г (МАОУ СОШ № 15).....	68
1.114. Потребитель по адресу ул. Восточная, д. 18 (ДМШ им. М.И. Глинки) .....	69
1.115. Потребитель по адресу ул. Некрасова, д. 16 (ДМШ им. Э. Т. А. Гофмана).....	69
1.116. Потребитель по адресу ул. Тельмана, д. 48 (ДМШ им. Э. Т. А. Гофмана).....	70
1.117. Потребитель по адресу ул. Тельмана, д. 48 (ДМШ им. Р. М. Глиэра) .....	70
1.118. Потребитель по адресу ул. Сергеева, д. 59 (Школа олимпийского резерва №10) .....	71
1.119. Потребитель по адресу ул. Беланова, д. 91А (МАДОУ ДС № 51).....	72
1.120. Потребитель по адресу ул. Гавриленко, д. 3 (МАДОУ ДС № 51).....	72
1.121. Потребитель по адресу ул. Габайдулина, д. 1 (МАДОУ ДС № 51) .....	73
1.122. Потребитель по адресу ул. Комсомольская, д. 4 (МАОУ лицей № 18).....	73
1.123. Потребитель по адресу ул. Красная, д. 105 (МАДОУ ДС № 47) .....	74
1.124. Потребитель по адресу ул. Чекистов, д. 10 (МАДОУ ЦРР ДС № 127).....	74
1.125. Потребитель по адресу ул. Алданская, д. 8 (МАДОУ ЦРР ДС № 128) .....	75
1.126. Потребитель по адресу ул. Карташева, д. 111 (МУК ДК «Машиностроитель») .....	75
1.127. Потребитель по адресу ул. Нарвская, д. 117 (МАДОУ ДС № 55).....	76
1.128. Потребитель по адресу ул. Маршала Борзова, д. 95 (МАДОУ ЦРР ДС № 122) .....	76
1.129. Потребитель по адресу ул. Багратиона, д. 135 (МАДОУ ДС № 104) .....	77
1.130. Потребитель по адресу ул. Серпуховская, д. 29 (МАДОУ ДС № 104) .....	77
1.131. Потребитель по адресу ул. Донского Дмитрия, д. 9 (МАДОУ ДС № 100).....	78
1.132. Потребитель по адресу Ленинградский проспект, д. 18а (МАДОУ ДС № 111).....	78
1.133. Потребитель по адресу Сергея Тюленина, д. 4 (МАДОУ ДС № 31).....	79
1.134. Потребитель по адресу ул. Емельянова, д. 156 (МАОУ СОШ № 26).....	79
1.135. Потребитель по адресу ул. Богдана Хмельницкого, д. 14 (МАДОУ ЦРР ДС № 70).....	80
1.136. Потребитель по адресу ул. Эпроновская, д. 31 (МАУ ДО ДШИ им. П. И. Чайковского) .....	80
1.137. Потребитель по адресу проспект Мира, д. 26 (МАУК Калининградский зоопарк).....	81
1.138. Потребитель по адресу ул. Серпуховская, д. 26 (МАДОУ ЦРР ДС № 19).....	81
1.139. Потребитель по адресу ул. Гражданская, д. 11 (МАДОУ ЦРР ДС № 24) .....	82
1.140. Потребитель по адресу ул. Серпуховская, д. 28 (МАОУ лицей № 17) .....	82
1.141. Потребитель по адресу ул. Фрунзе, д. 46 (МАОУ СОШ № 25).....	83
1.142. Потребитель по адресу ул. Вагнера, д. 51 (МАОУ лицей № 23).....	83
1.143. Потребитель по адресу ул. Свердлова, д. 27 (МАОУ СОШ № 13).....	84
1.144. Потребитель по адресу ул. Менделеева, д. 18 (МАДОУ ЦРР ДС № 2) .....	84
1.145. Потребитель по адресу ул. Пролетарская, д. 66А (МАОУ СОШ № 31) .....	85
1.146. Потребитель по адресу Советский проспект, д. 40 (МАОУ СОШ № 43).....	85
1.147. Потребитель по адресу ул. Радищева, д. 81 (МБОУ СОШ № 14).....	86
1.148. Потребитель по адресу ул. Калужская, д. 10А (МАДОУ ДС № 52) .....	86
1.149. Потребитель по адресу ул. Богдана Хмельницкого, д. 115 (МАОУ СОШ № 12) .....	87
1.150. Потребитель по адресу ул. Свободная, д. 34 (МАДОУ ДС № 1).....	87
1.151. Потребитель по адресу ул. Бассейная, д. 40 (МАОУ СОШ № 21) .....	88
1.152. Потребитель по адресу Московский проспект, д. 98А (МАОУ СОШ № 36) .....	88
1.153. Потребитель по адресу ул. Пролетарская, д. 80А (МАДОУ ЦРР ДС № 105) .....	89
1.154. Потребитель по адресу ул. Заводская, д. 18А (МАДОУ ДС № 99).....	89

1.155. Потребитель по адресу Большевистский переулок, д. 2-6 (МАДОУ ЦРР ДС № 40).....	90
1.156. Потребитель по адресу ул. Березовая, д. 2 (МАОУ СОШ № 39) .....	90
1.157. Потребитель по адресу ул. 1812-го года, д. 69 (МАДОУ ЦРР ДС № 94) .....	91
1.158. Потребитель по адресу ул. Войнич, д. 1 (МАОУ СОШ № 10).....	91
1.159. Потребитель по адресу ул. Горького, д. 36А (МАДОУ ЦРР ДС № 116).....	92
1.160. Потребитель по адресу ул. Барклая де Толли, д. 17 (МАОУ СОШ № 8).....	92
1.161. Потребитель по адресу ул. Батальная, д. 71А (МАДОУ ЦРР ДС № 130).....	93
1.162. Потребитель по адресу ул. Ладожская, д. 1 (МАДОУ ЦРР ДС № 76).....	93
1.163. Потребитель по адресу ул. Молодежная, д. 7 (МАОУ СОШ № 44).....	94
1.164. Потребитель по адресу ул. Горького, д. 66 (МАОУ СОШ № 7) .....	94
1.165. Потребитель по адресу ул. Горького, д. 66 (МАОУ СОШ № 7) .....	95
1.166. Потребитель по адресу ул. Ладожская, д. 1 (МАДОУ ЦРР ДС № 53).....	95
1.167. Потребитель по адресу ул. Артиллерийская, д. 72 (МАДОУ ДС № 125) .....	96
1.168. Потребитель по адресу ул. Дрожжевая, д. 1 (МАДОУ ДС № 125) .....	96
1.169. Потребитель по адресу ул. Машиностроительная, д. 66 (МАОУ СОШ № 29).....	97
1.170. Потребитель по адресу ул. Карамзина, д. 8 (МАДОУ ДС № 57) .....	97
1.171. Потребитель по адресу ул. Карамзина, д. 35 (МАДОУ ДС № 57) .....	98
1.172. Потребитель по адресу ул. Черниговская, д. 6 (МАДОУ ДС № 6) .....	98
1.173. Потребитель по адресу ул. Черниговская, д. 8-10 (МАДОУ ДС № 6) .....	99
1.174. Потребитель по адресу ул. Лилии Иванихиной, д. 9 (МАОУ СОШ № 56).....	99
1.175. Потребитель по адресу ул. Карамзина, д. 6 (МАОУ СОШ № 56).....	100
1.176. Потребитель по адресу ул. Баграмяна, д. 2 (Дворец спорта «Юность» (бассейн))...	100
1.177. Потребитель по адресу ул. Баграмяна, д. 2 (Дворец спорта «Юность» (манеж)).....	101
1.178. Потребитель по адресу ул. Кирова, д. 28 (МАОУ лицей № 49).....	101
1.179. Потребитель по адресу ул. Кирова, д. 28 (МАОУ лицей № 49).....	102
1.180. Потребитель по адресу ул. Комсомольская, д. 67 (МАОУ лицей № 49).....	102
1.181. Потребитель по адресу ул. Комсомольская, д. 7 (МАДОУ ДС № 22) .....	103
1.182. Потребитель по адресу ул. Комсомольская, д. 16 (МАДОУ ДС № 22) .....	103
1.183. Потребитель по адресу ул. Богдана Хмельницкого, д. 12 (МАДОУ ДС № 113) .....	104
1.184. Потребитель по адресу ул. Гостинная, д. 9 (МАДОУ ДС № 71).....	104
1.185. Потребитель по адресу ул. Зеленая, д. 18 (МАОУ СОШ № 38 корпус 1) .....	105
1.186. Потребитель по адресу ул. Зеленая, д. 45 (МАОУ СОШ № 38 корпус 2) .....	105
Приложение 2. Перечни жилых и нежилых помещений, в которых на момент настоящей актуализации Схемы ТС ГО "Город Калининград" применяются источники индивидуального теплоснабжения» .....	106

## ОПРЕДЕЛЕНИЯ

В настоящей главе применяют следующие термины с соответствующими определениями.

Термины	Определения
Теплоснабжение	Обеспечение потребителей тепловой энергии тепловой энергией, теплоносителем, в том числе поддержание мощности.
Система теплоснабжения	Совокупность источников тепловой энергии и теплопотребляющих установок, технологически соединенных тепловыми сетями.
Схема теплоснабжения	Документ, содержащий предпроектные материалы по обоснованию эффективного и безопасного функционирования системы теплоснабжения, ее развития с учетом правового регулирования в области энергосбережения и повышения энергетической эффективности
Источник тепловой энергии	Устройство, предназначенное для производства тепловой энергии
Тепловая сеть	Совокупность устройств (включая центральные тепловые пункты, насосные станции), предназначенных для передачи тепловой энергии, теплоносителя от источников тепловой энергии до теплопотребляющих установок.
Потребитель топлива (далее потребитель)	Лицо, приобретающее топливо для использования на, принадлежащих ему на праве собственности или ином законном основании, топливопотребляющих установках
Теплоснабжающая организация	Организация, осуществляющая продажу потребителям и (или) теплоснабжающим организациям произведенных или приобретенных тепловой энергии (мощности), теплоносителя и владеющая на праве собственности или ином законном основании источниками тепловой энергии и (или) тепловыми сетями в системе теплоснабжения, посредством которой осуществляется теплоснабжение потребителей тепловой энергии (данное положение применяется к регулированию сходных отношений с участием индивидуальных предпринимателей).
Теплосетевая организация	Организация, оказывающая услуги по передаче тепловой энергии (данное положение применяется к регулированию сходных отношений с участием индивидуальных предпринимателей).
Зона действия системы теплоснабжения	Территория городского округа или ее часть, границы которой устанавливаются по наиболее удаленным точкам подключения потребителей к тепловым сетям, входящим в систему теплоснабжения.
Котельно-печное топливо	Любое топливо, которое используется организацией, кроме моторного топлива
Коэффициент использования тепла топлива	Коэффициент, который определяет эффективность преобразования внутренней энергии углеродного топлива в электрическую и тепловую энергию при сжигании топлива в котлах ТЭС
Установленная мощность источника тепловой энергии	Сумма номинальных тепловых мощностей всего принятого по акту ввода в эксплуатацию оборудования, предназначенного для отпуска тепловой энергии потребителям на собственные и хозяйственные нужды
Располагаемая мощность источника тепловой энергии	Величина, равная установленной мощности источника тепловой энергии за вычетом объемов мощности, не реализуемой по техническим причинам, в том числе по причине снижения тепловой мощности оборудования в результате эксплуатации на продленном техническом ресурсе (снижение параметров пара перед турбиной, отсутствие рециркуляции в пиковых водогрейных котлоагрегатах и др.)
Мощность источника тепловой энергии нетто	Величина, равная располагаемой мощности источника тепловой энергии за вычетом тепловой нагрузки на собственные и хозяйственные нужды
Топливо-энергетический баланс	Документ, содержащий взаимосвязанные показатели количественного соответствия поставок энергетических ресурсов на территорию субъекта Российской Федерации или муниципального образования и их

Термины	Определения
	потребления, устанавливающий распределение энергетических ресурсов между системами теплоснабжения, потребителями, группами потребителей и позволяющий определить эффективность использования энергетических ресурсов
Комбинированная выработка электрической и тепловой энергии	Режим работы теплоэлектростанций, при котором производство электрической энергии непосредственно связано с одновременным производством тепловой энергии
Неснижаемый нормативный запас топлива	Запас топлива, создаваемый на электростанциях и котельных организациях электроэнергетики для поддержания плюсовых температур в главном корпусе, вспомогательных зданиях и сооружениях в режиме "выживания" с минимальной расчетной электрической и тепловой нагрузкой по условиям самого холодного месяца года
Нормативный эксплуатационный запас топлива	Запас топлива, необходимый для надежной и стабильной работы электростанций и котельных, обеспечивающий плановую выработку электрической и (или) тепловой энергии
Общий нормативный запас основного и резервного видов топлива	Общий нормативный запас основного и резервного видов топлива, определяемый по сумме объемов неснижаемого нормативного запаса топлива и нормативного эксплуатационного запаса топлива
Условное топливо	Принятая при расчетах единица учета органического топлива, которая используется для счисления полезного действия различных видов топлива в их суммарном учете
Энергетический ресурс	Носитель энергии, энергия которого используется или может быть использована при осуществлении хозяйственной и иной деятельности, а также вид энергии (атомная, тепловая, электрическая, электромагнитная энергия или другой вид энергии)
Элемент территориального деления	Территория городского округа или ее часть, установленная по границам административно-территориальных единиц.
Расчетный элемент территориального деления	Территория городского округа или ее часть, принятая для целей разработки схемы теплоснабжения в неизменяемых границах на весь срок действия схемы теплоснабжения.
Технологическая зона	Единица укрупненного деления территории города по зонально-технологическому принципу, объединяющая несколько тепловых районов или совпадающая с границами теплового района.
Тепловой район	Единица территориального деления, в границах которой осуществляются технологические процессы производства, передачи и потребления тепловой энергии.
Централизованное теплоснабжение	Теплоснабжение потребителей от источников тепла через общую тепловую сеть.

## СОКРАЩЕНИЯ

В настоящей главе применяют следующие сокращения:

ВК – водогрейный котел;

ПВК – пиковая водогрейная котельная;

ПГУ – парогазовая установка;

ПСГ, ПСВ – подогреватель сетевой воды;

РОУ – редукционно-охладительная установка;

РСО – ресурсоснабжающая организация;

СН – собственные нужды;

ХН – хозяйственные нужды;

ТСЖ – товарищество собственников жилья;

ТСО – теплоснабжающая организация;

ТС – тепловые сети;

ТФУ – теплофикационная установка;

ТЭ – тепловая энергия;

ТЭК – топливно-энергетический комплекс;

ГВС – горячее водоснабжение;

ЕТО – единая теплоснабжающая организация;

ЖСК – жилищно-строительный кооператив;

ОИЭК – организации инженерно-энергетического комплекса;

МУП – муниципальное унитарное предприятие;

ЕГСТ – единая газотранспортная система;

КС – компрессорная станция;

МГ – магистральный газопровод;

АО – акционерное общество;

ОЗНТ – общий нормативный запас основного и резервного видов топлива;

ООО – общество с ограниченной ответственностью;

ННЗТ – неснижаемый нормативный запас топлива;

НЭЗТ – нормативный эксплуатационный запас топлива;

ПХГ – подземное хранилище газа;

РТХ – резервное топливное хозяйство;

ТЭБ - топливно-энергетический баланс;

ТЭР – топливно-энергетические ресурсы;

ТЭС – тепловая электростанция;

ТЭЦ – теплоэлектроцентраль;

УРУТ – удельный расход условного топлива;

ФГБУ «ЦЖКУ» Минобороны России – федеральное государственное бюджетное учреждение "Центральное жилищно-коммунальное управление" министерства обороны;

ЭС – электростанция;

ЭЭ – электрическая энергия;

ОАО «РЖД» – открытое акционерное общество «Российские железные дороги»

БМК- блочно-модульная котельная;

МП «КТС» - муниципальное предприятие «Калининградтеплосеть»;

ФГКОУ КаПИ ФСБ России – федеральное государственное казенное образовательное учреждение Калининградский пограничный институт федеральной службы безопасности России;

АО КГК – акционерное общество «Калининградская генерирующая компания»;

МЭР – министерство экономического развития;

ТНС – тепловая насосная станция.

## Приложение 1. Описание значений расчетных тепловых нагрузок потребителей

### 1.1. Потребитель по адресу ул. Красная д.105 (МАДОУ Детский сад № 47)



Рис. 1.1. График фактического посуточного потребления тепла по адресу ул. Красная д.105 (МАДОУ Детский сад № 47)

### 1.2. Потребитель по адресу ул. Чекистов д.10 (Детский сад № 127 МАДОУ ЦРР)

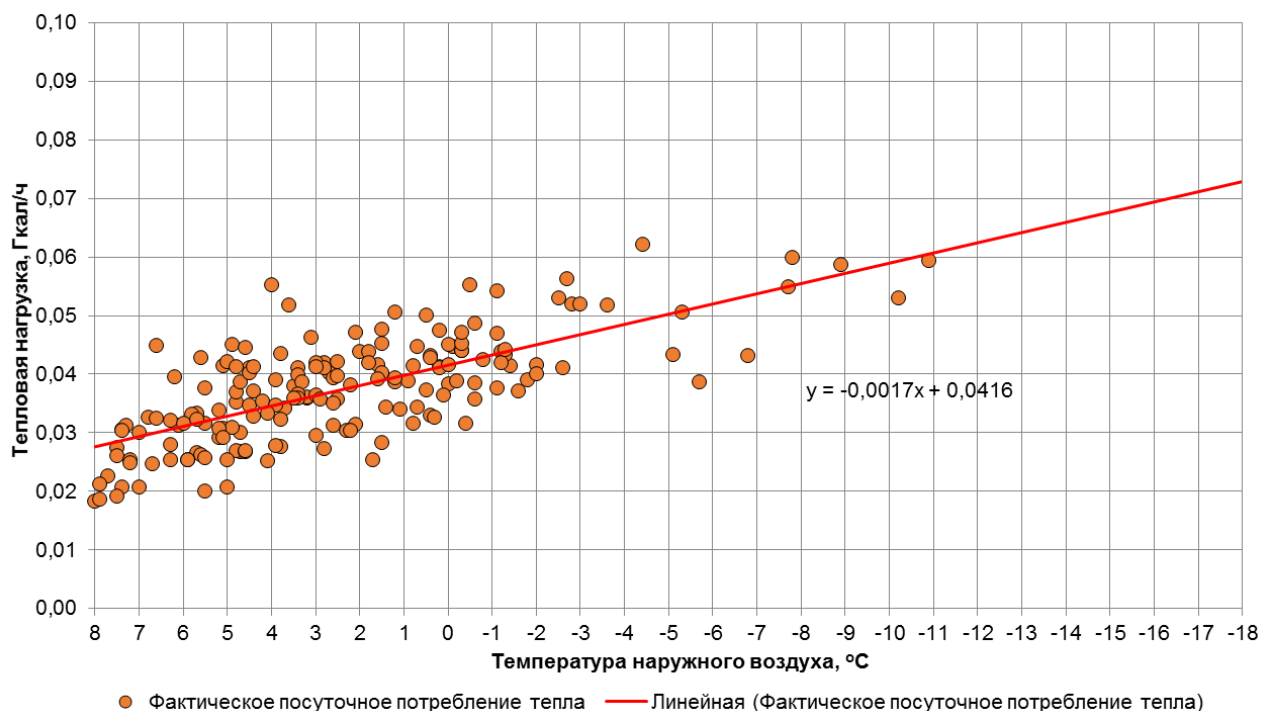

Рис. 1.2. График фактического посуточного потребления тепла по адресу ул. Чекистов д.10 (Детский сад № 127 МАДОУ ЦРР)

### 1.3. Потребитель по адресу ул. Алданская д.8

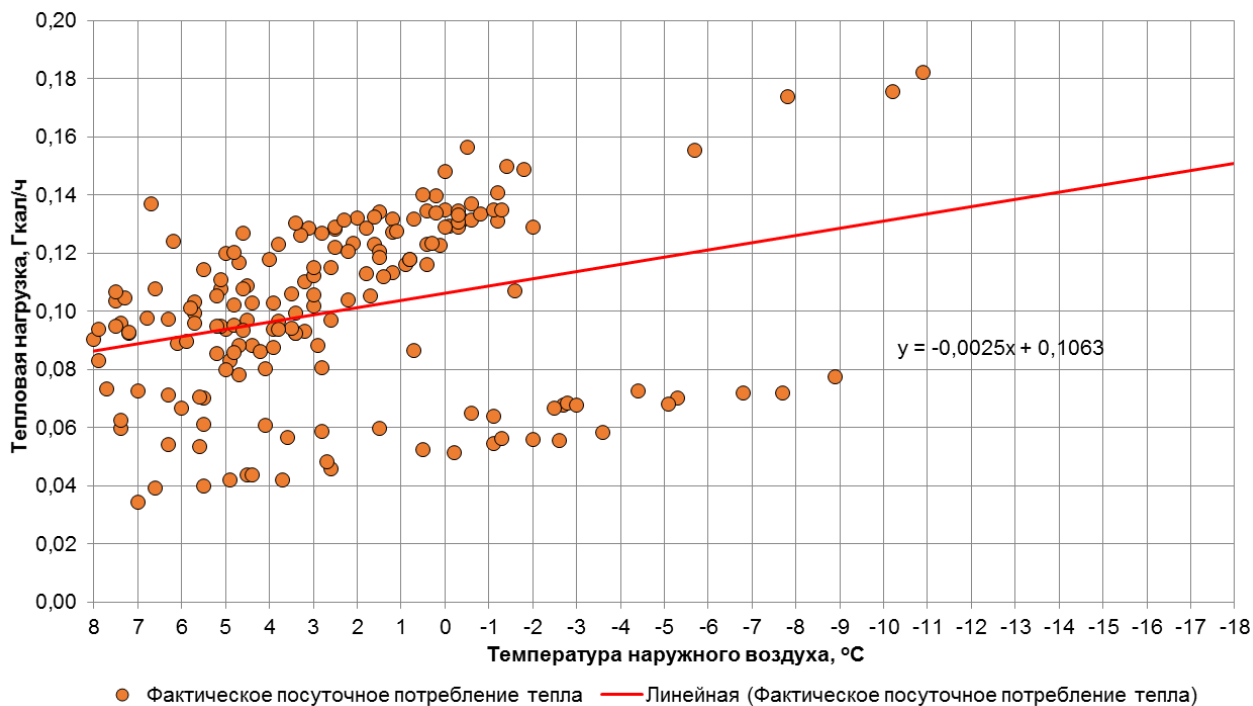

Рис. 1.3. График фактического посуточного потребления тепла по адресу ул. Алданская д.8

### 1.4. Потребитель по адресу ул. Пролетарская д.64 (Детский сад №101 МАДОУ ЦРР)

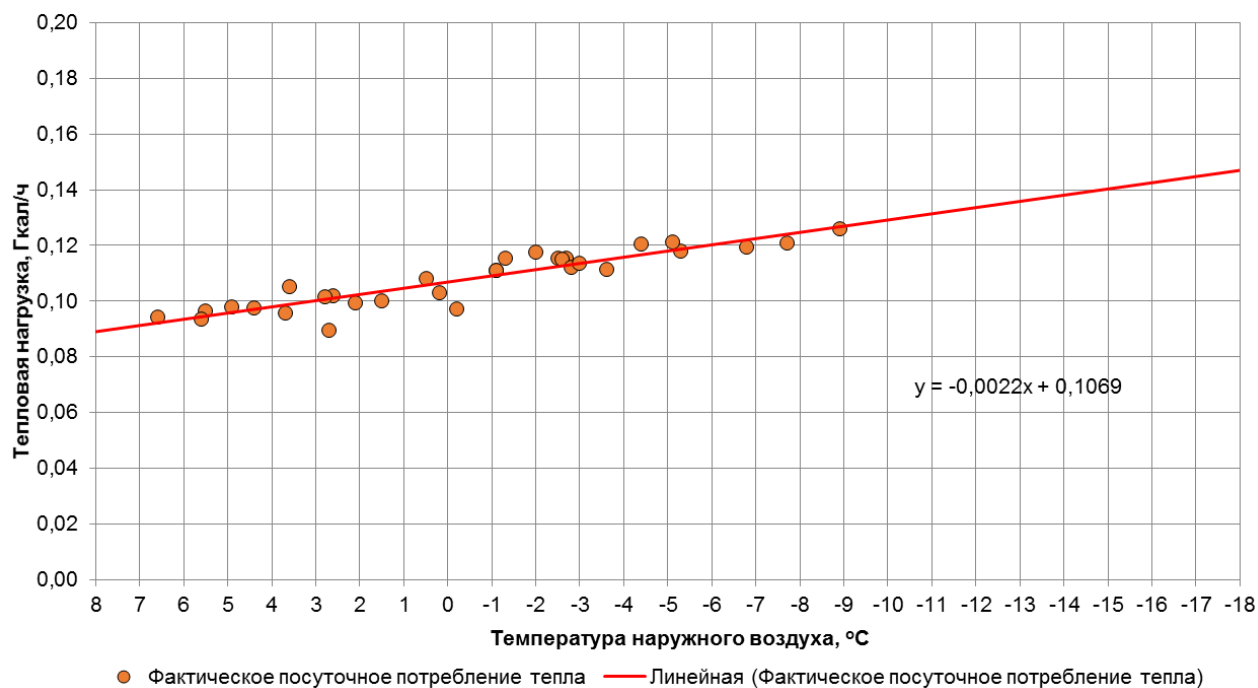

Рис. 1.4. График фактического посуточного потребления тепла по адресу ул. Пролетарская д.64 (Детский сад №101 МАДОУ ЦРР)

### 1.5. Потребитель по адресу ул. Генерала Соммера д.27А (Детский сад №101 МАДОУ ЦРР)

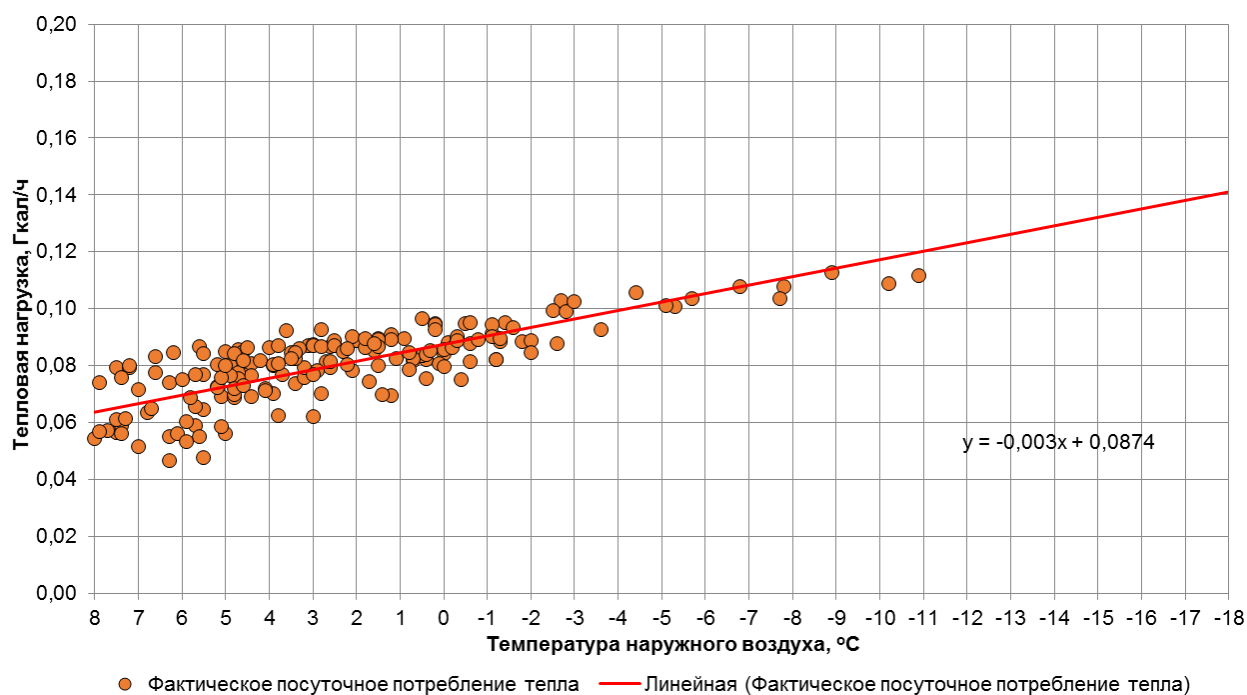

Рис. 1.5. График фактического посуточного потребления тепла по адресу ул. Генерала Соммера д.27А (Детский сад №101 МАДОУ ЦРР)

### 1.6. Потребитель по адресу пр-кт. Ленинский д.155 (МАУК КТК "Дом искусств")

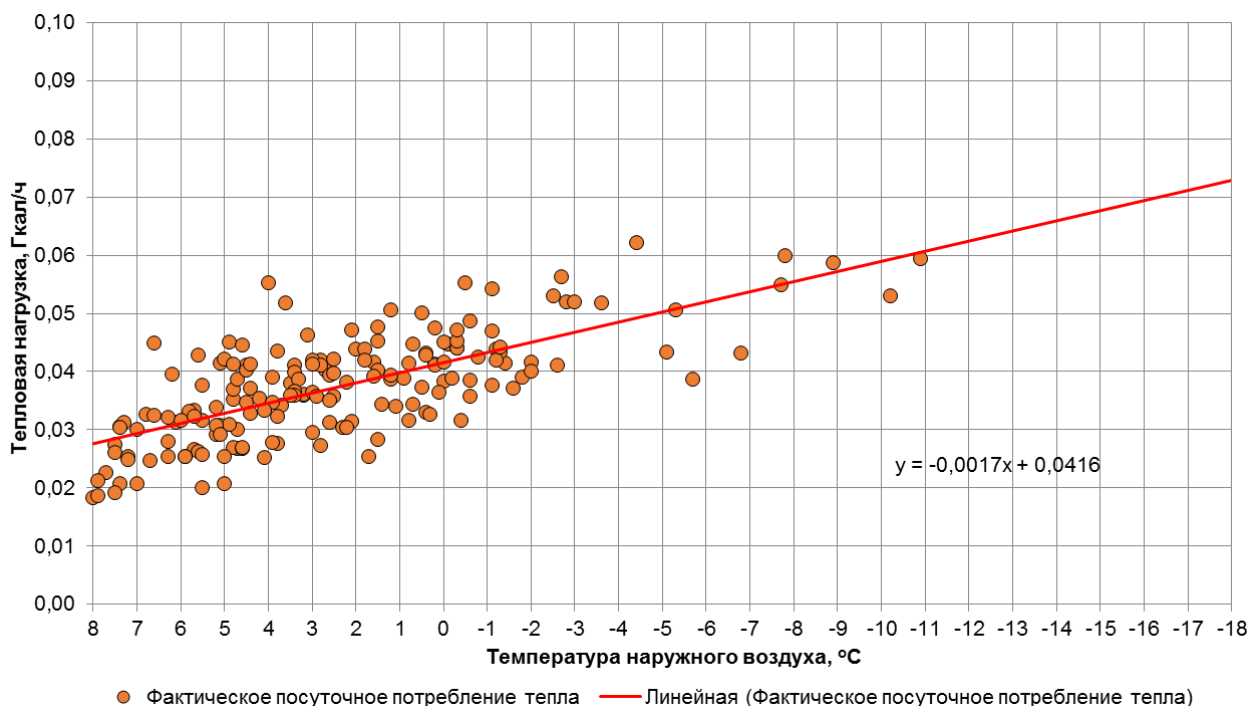

Рис. 1.6. График фактического посуточного потребления тепла по адресу пр-кт. Ленинский д.155 (МАУК КТК "Дом искусств")

### 1.7. Потребитель по адресу ул. Богдана Хмельницкого д.84 (новый корпус)

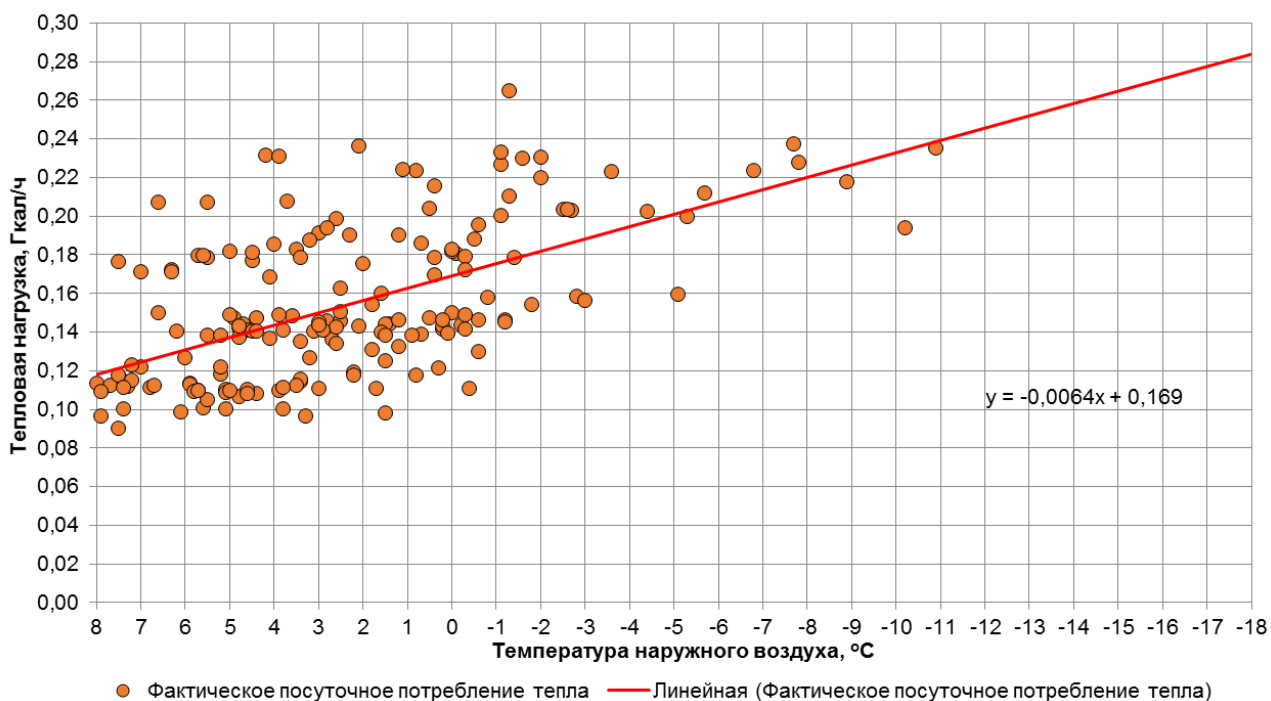

Рис. 1.7. График фактического посуточного потребления тепла по адресу ул. Богдана Хмельницкого д.84 (новый корпус)

### 1.8. Потребитель по адресу ул. Богдана Хмельницкого д.84 (старый корпус)

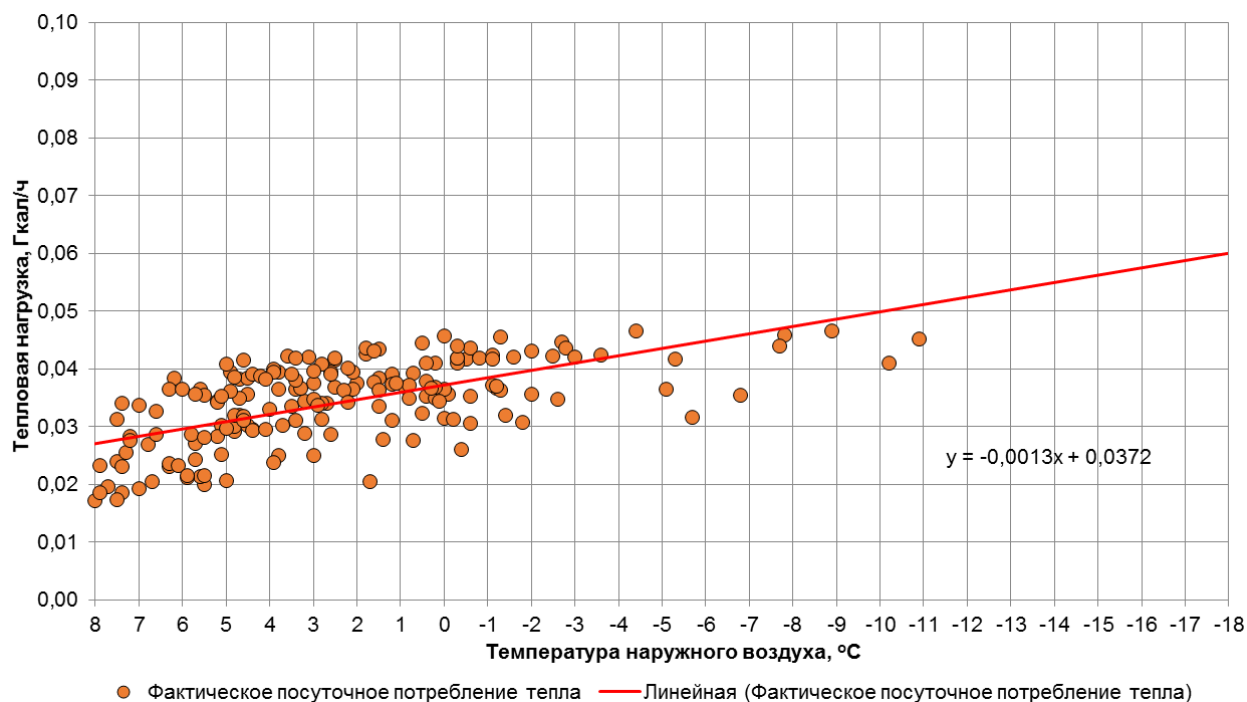

Рис. 1.8. График фактического посуточного потребления тепла по адресу ул. Богдана Хмельницкого д.84 (старый корпус)

### 1.9. Потребитель по адресу ул. Багратиона д.135 (Детский сад №104)

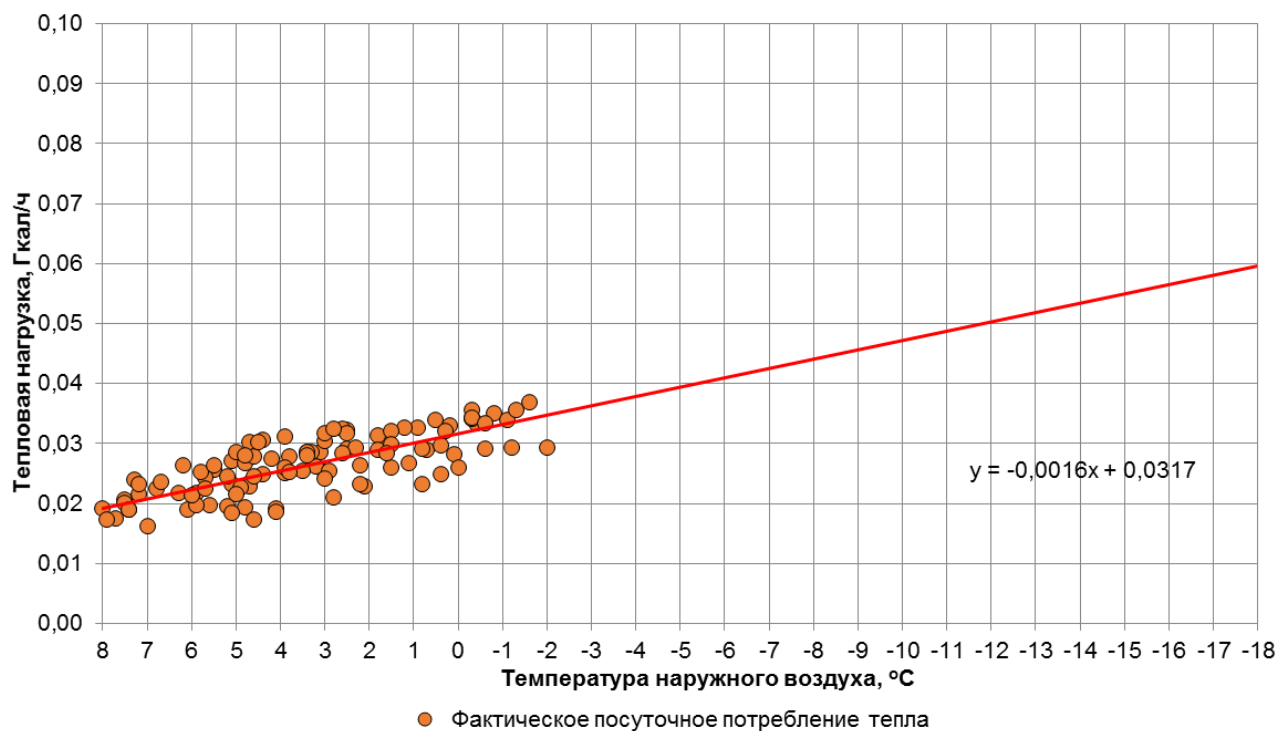
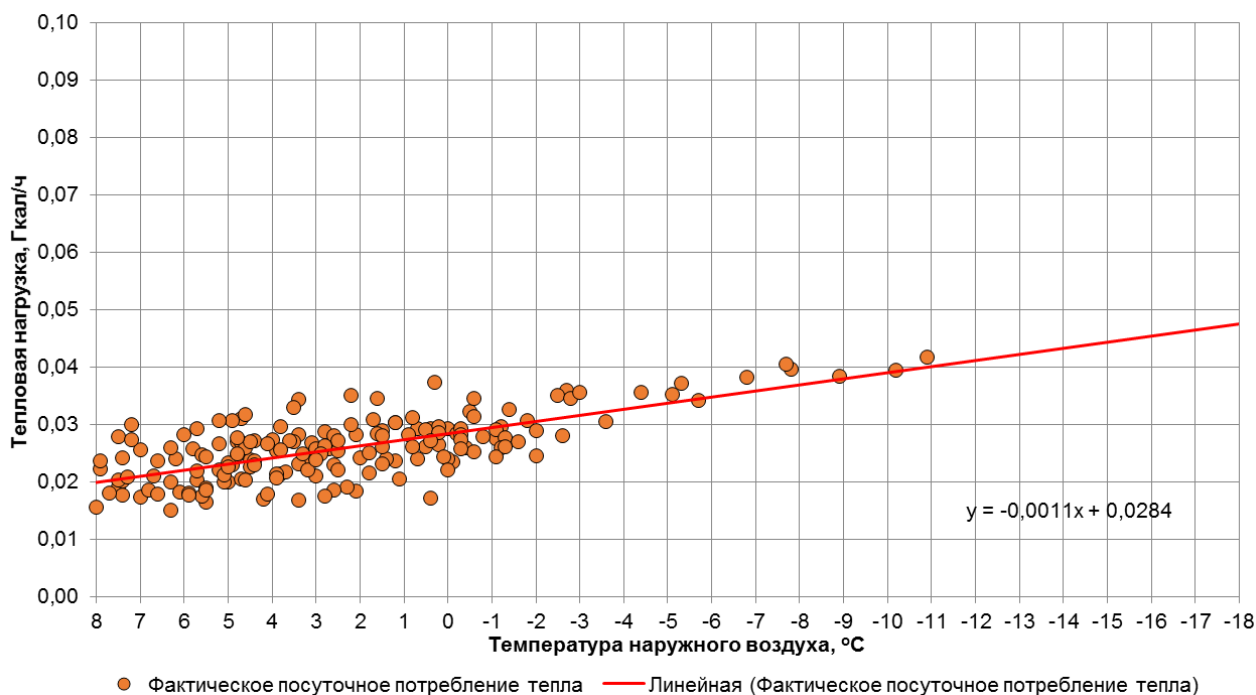

**Рис. 1.9. График фактического посуточного потребления тепла по адресу ул. Багратиона д.135 (Детский сад №104)**

### 1.10. Потребитель по адресу ул. Серпуховская д.29 (Детский сад №104)

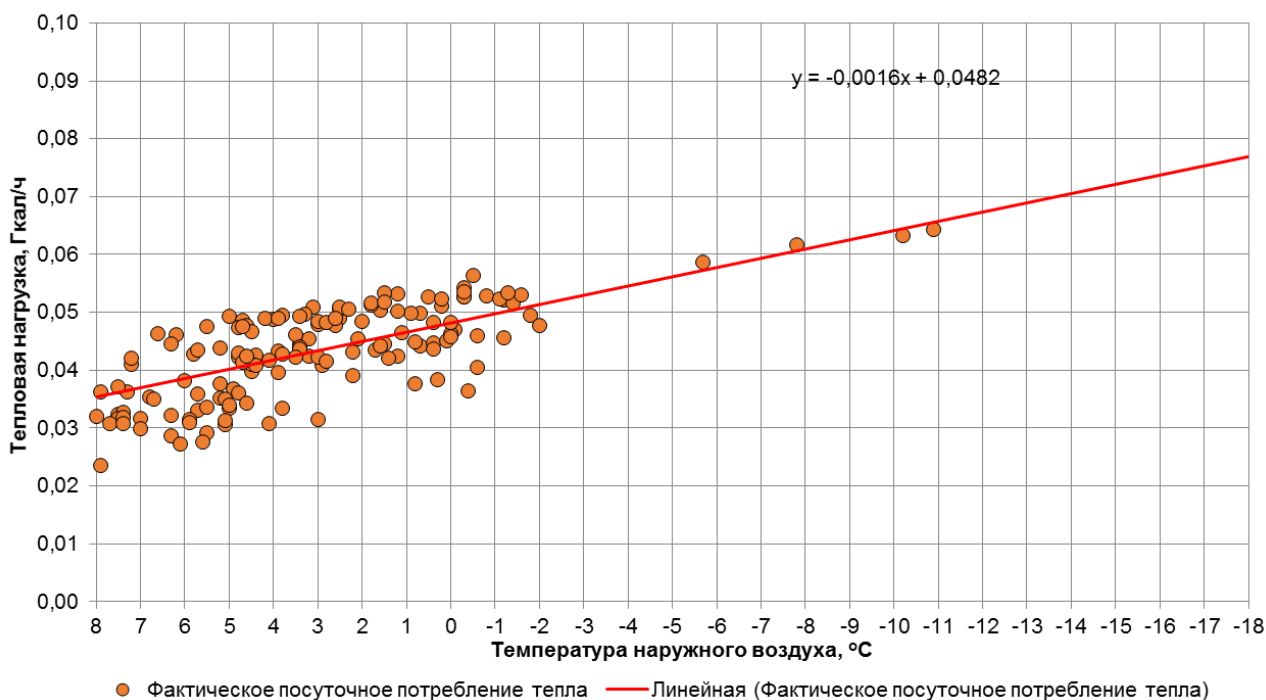

**Рис. 1.10. График фактического посуточного потребления тепла по адресу ул. Серпуховская д.29 (Детский сад №104)**

### 1.11. Потребитель по адресу ул. Дрожжевая д.3 (Детский сад №131)



Рис. 1.11. График фактического посуточного потребления тепла по адресу ул. Дрожжевая д.3 (Детский сад №131)

### 1.12. Потребитель по адресу ул. Судостроительная д.23 (Детский сад №90 МАДОУ)

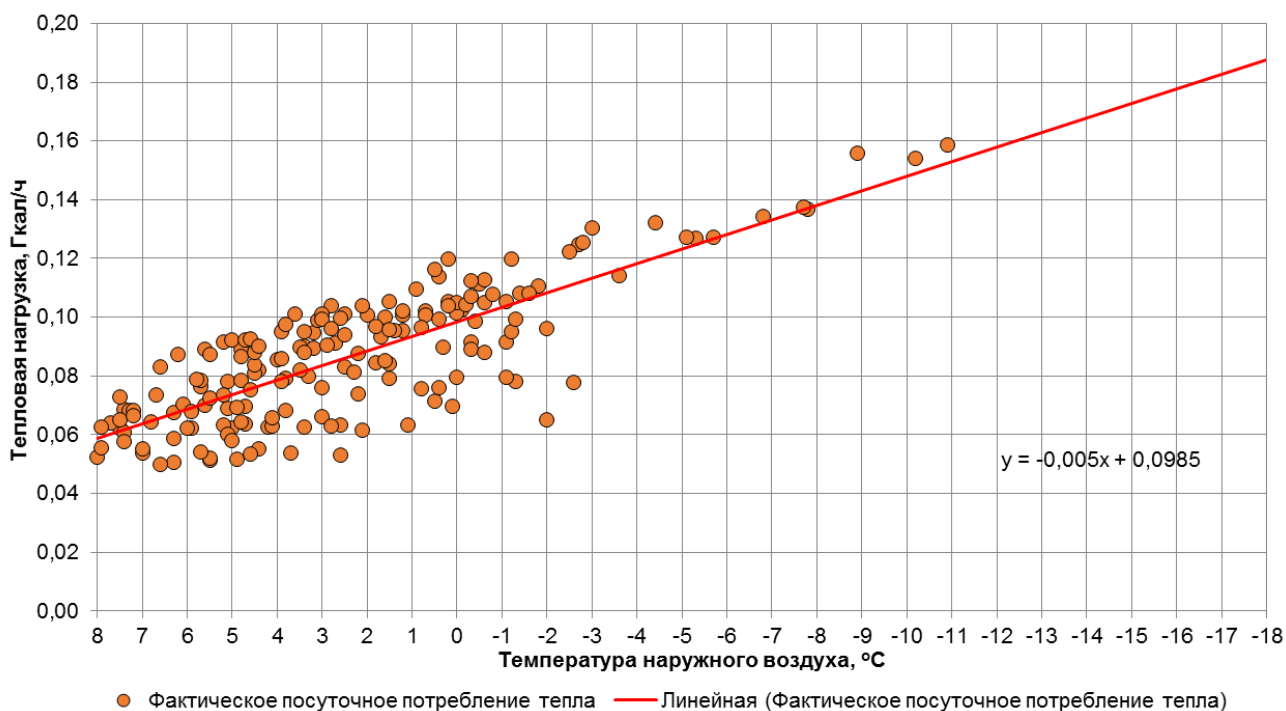

Рис. 1.12. График фактического посуточного потребления тепла по адресу ул. Судостроительная д.23 (Детский сад №90 МАДОУ)

### 1.13. Потребитель по адресу ул. Иванникова д.6 (Гимназия №32, МАОУ)

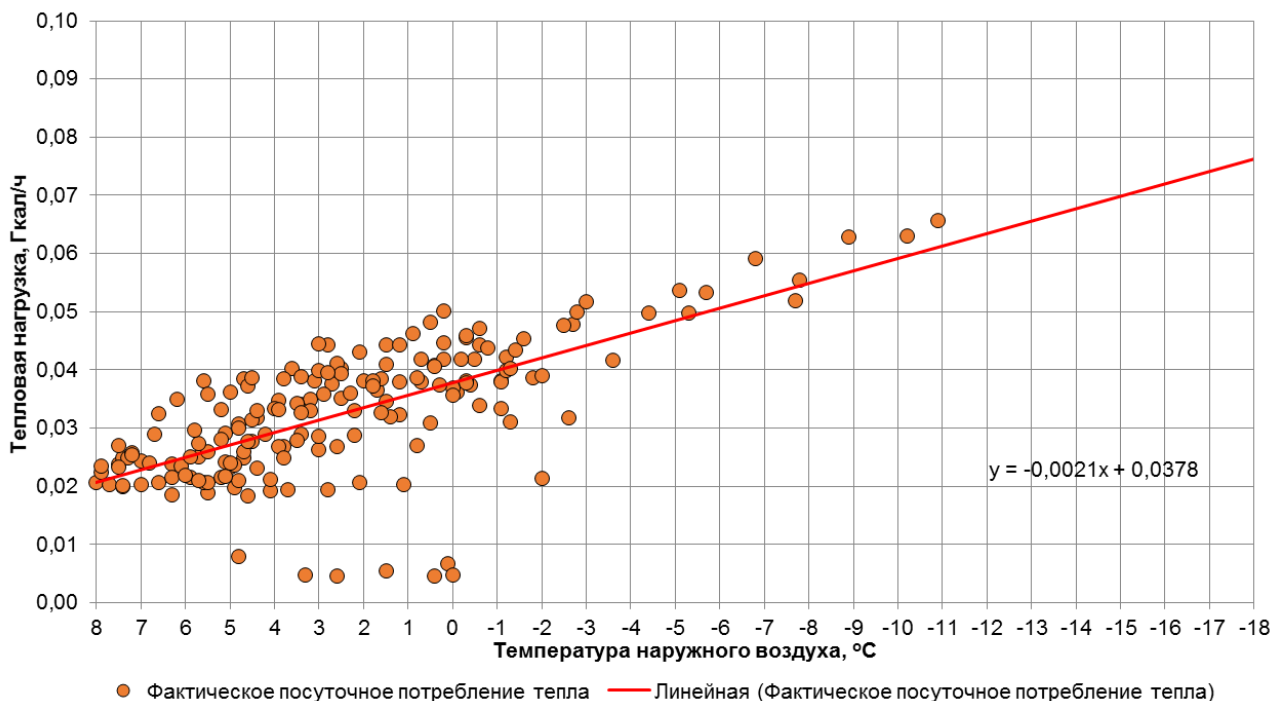

Рис. 1.13. График фактического посуточного потребления тепла по адресу ул. Иванникова д.6 (Гимназия №32, МАОУ)

### 1.14. Потребитель по адресу ул. Тюленина д.2 (Гимназия №32, МАОУ)

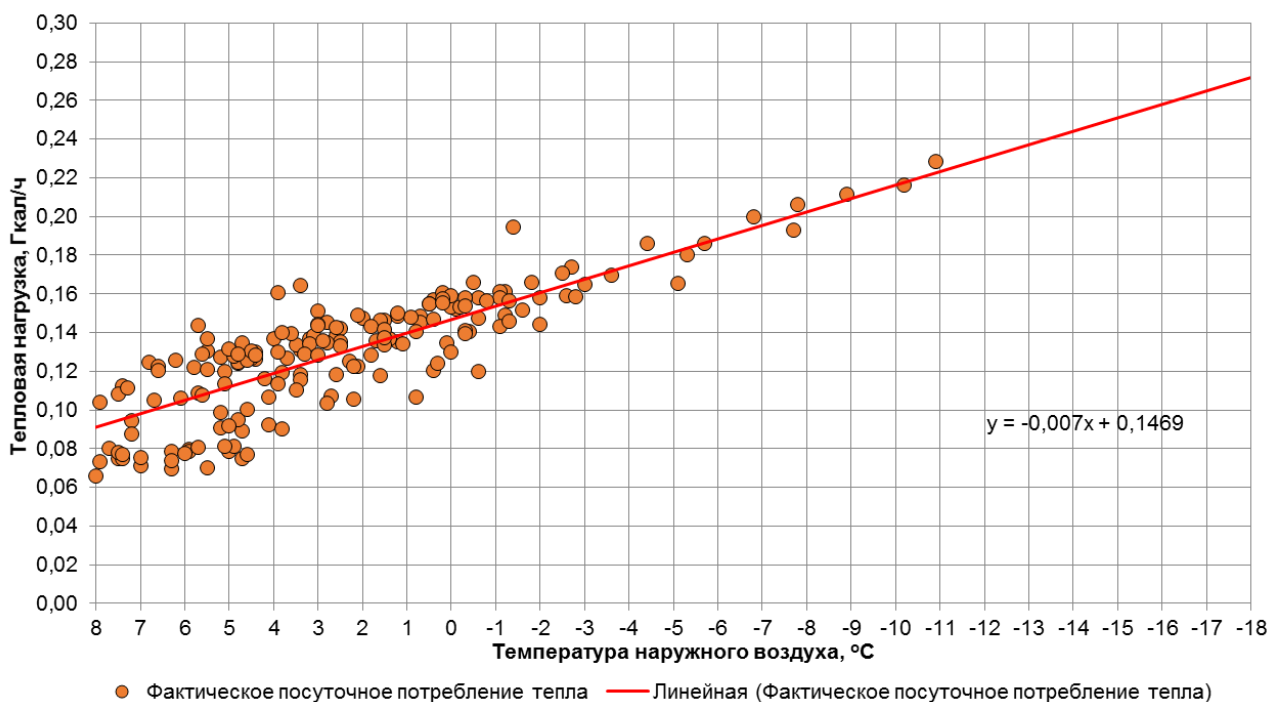

Рис. 1.14. График фактического посуточного потребления тепла по адресу ул. Тюленина д.2 (Гимназия №32, МАОУ)

### 1.15. Потребитель по адресу ул. У. Громовой д.6 (Школа №6)

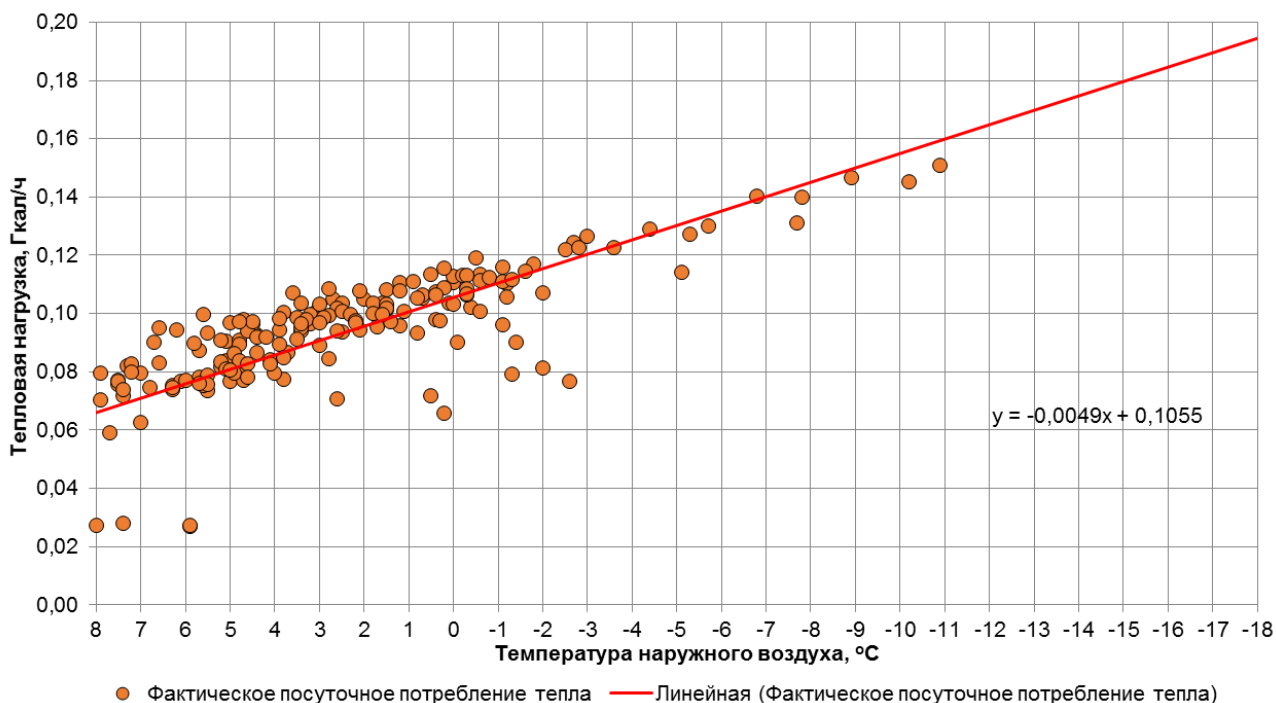

Рис. 1.15. График фактического посуточного потребления тепла по адресу ул. У. Громовой д.6 (Школа №6)

### 1.16. Потребитель по адресу ул. Можайская д.65-67

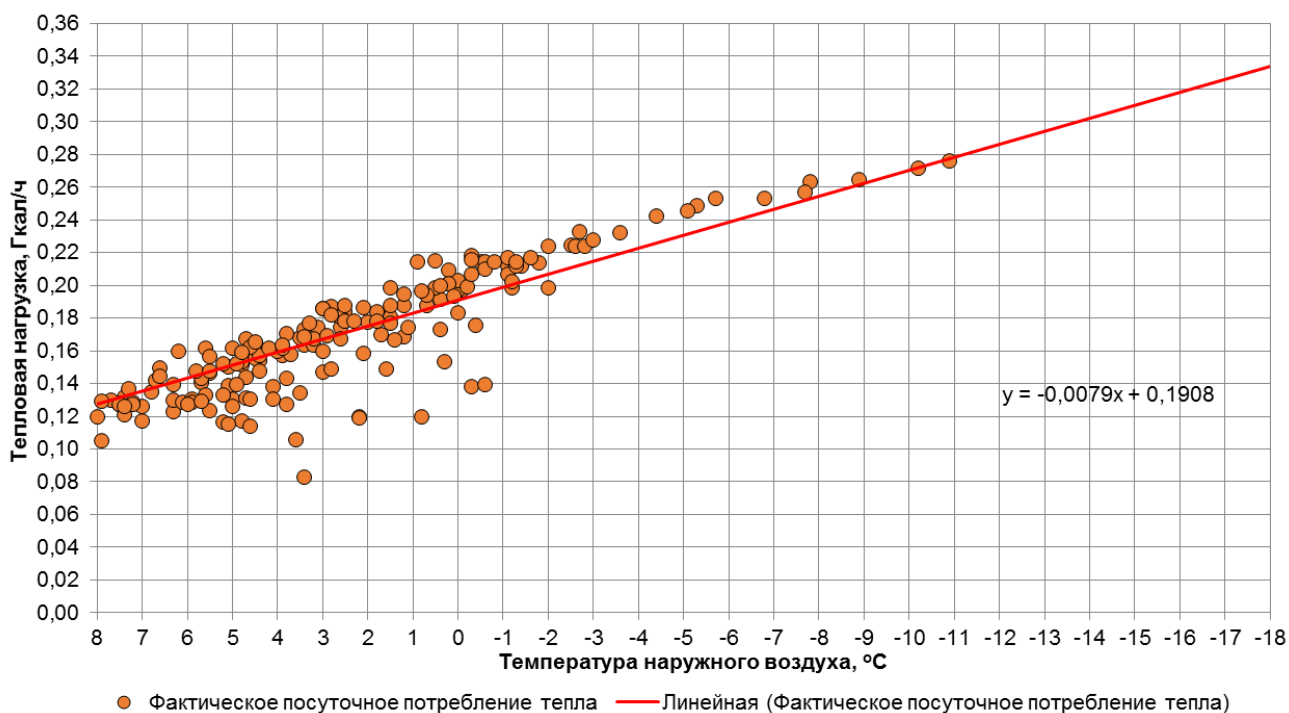

Рис. 1.16. График фактического посуточного потребления тепла по адресу ул. Можайская д.65-67

### 1.17. Потребитель по адресу пр. Московский д.39

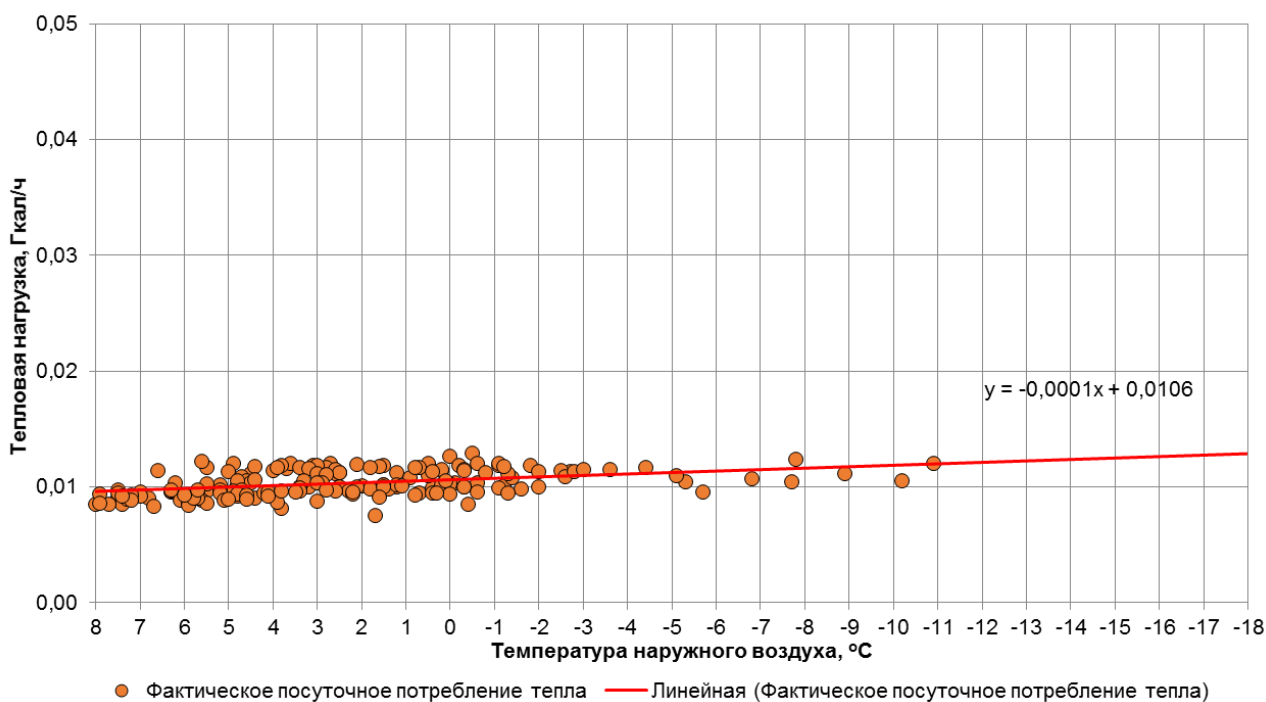
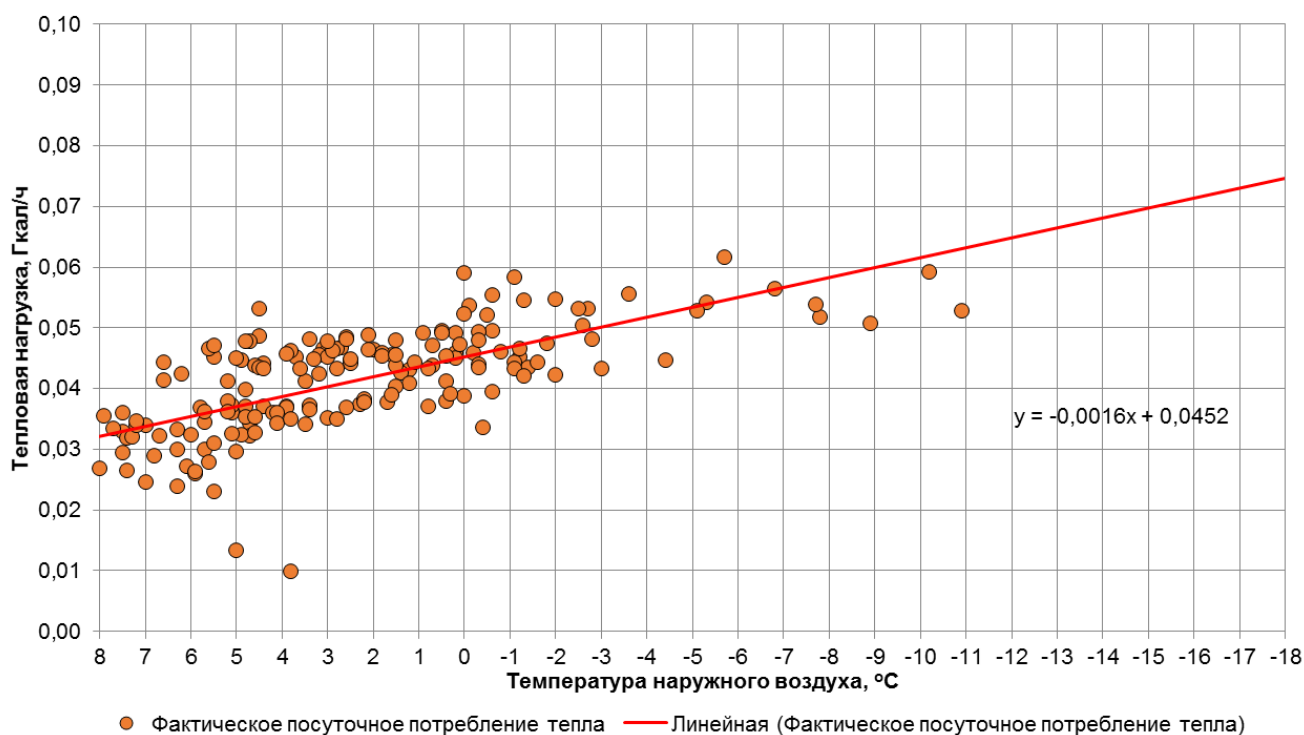

**Рис. 1.17. График фактического посуточного потребления тепла по адресу пр. Московский д.39**

### 1.18. Потребитель по адресу ул. Новый вал д.23 (Гимназия 22)

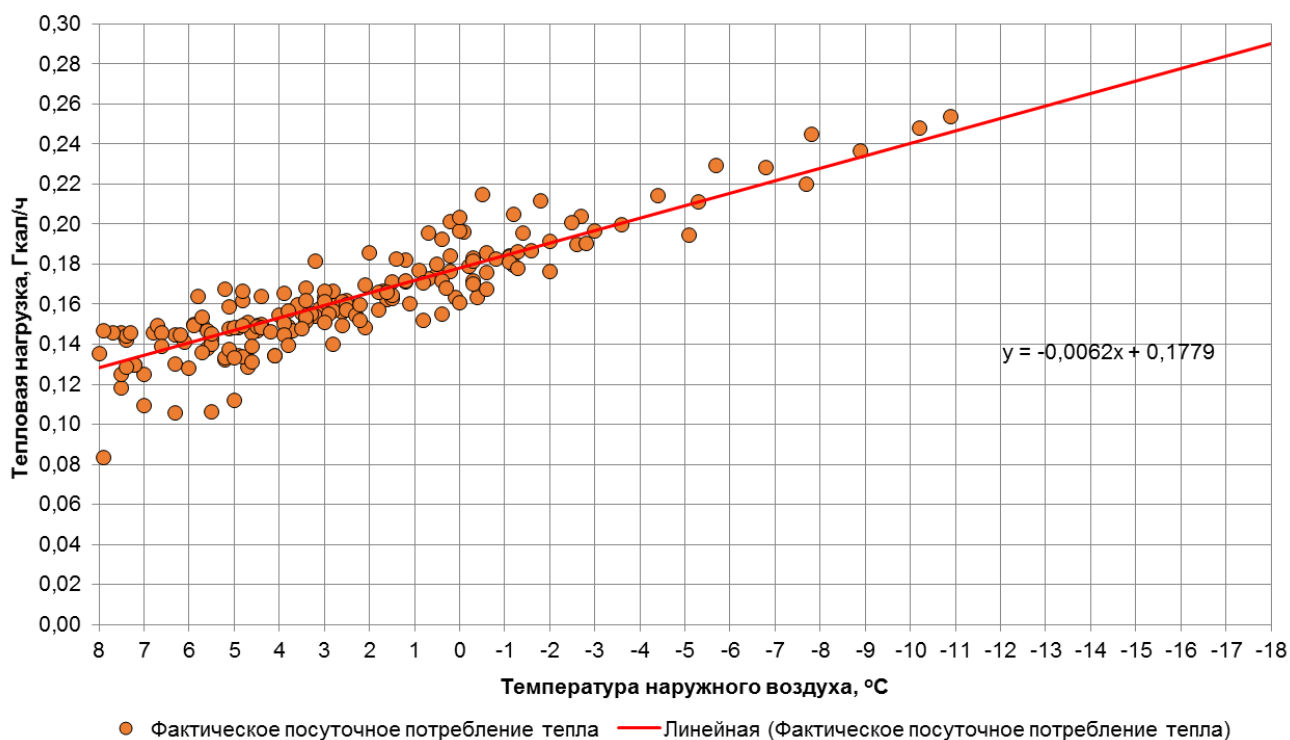

**Рис. 1.18. График фактического посуточного потребления тепла по адресу ул. Новый вал д.23 (Гимназия 22)**

### 1.19. Потребитель по адресу ул. Солнечный бульвар д.5



Рис. 1.19. График фактического посуточного потребления тепла по адресу ул. Солнечный бульвар д.5

### 1.20. Потребитель по адресу ул. Октябрьская д.79 (МБУ "САТО")

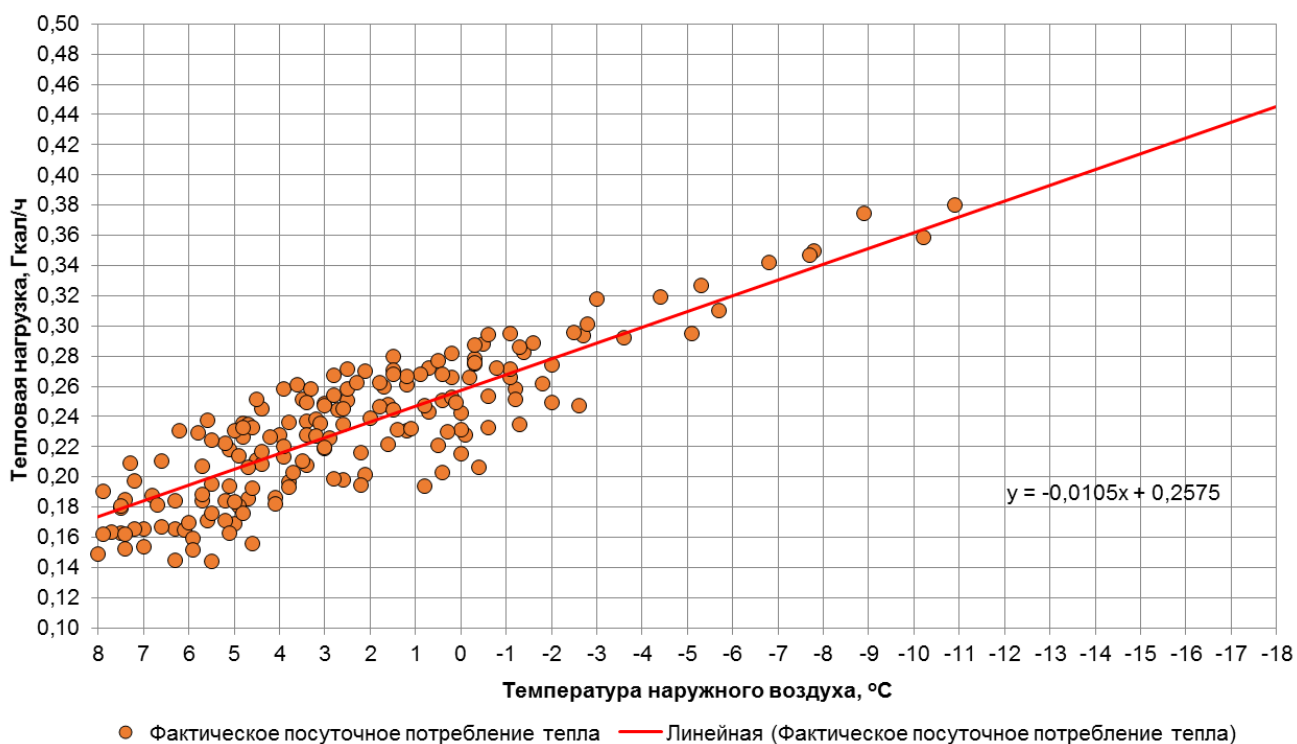

Рис. 1.20. График фактического посуточного потребления тепла по адресу ул. Октябрьская д.79 (МБУ "САТО")

### 1.21. Потребитель по адресу ул. Октябрьская д.81 (МБУ "САТО")

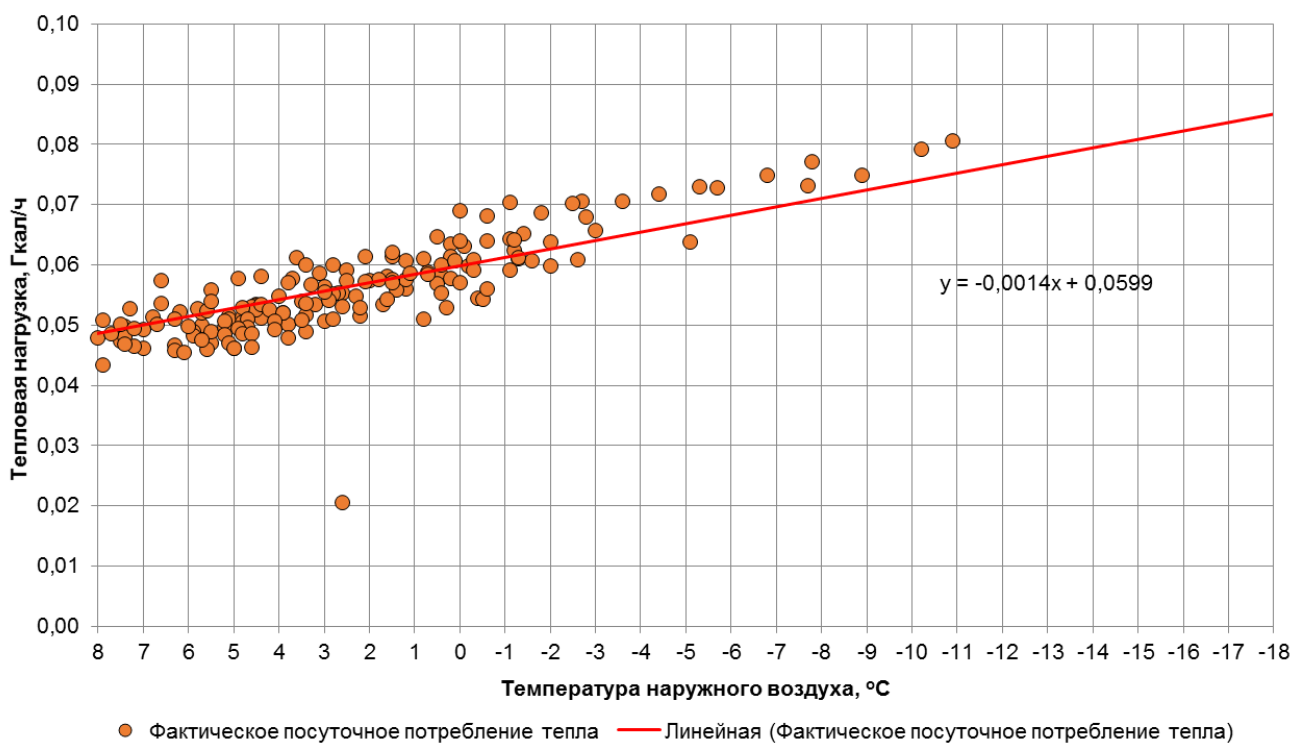

Рис. 1.21. График фактического посуточного потребления тепла по адресу ул. Октябрьская д.81 (МБУ "САТО")

### 1.22. Потребитель по адресу пл. Победы д.1 (МБУ "САТО")

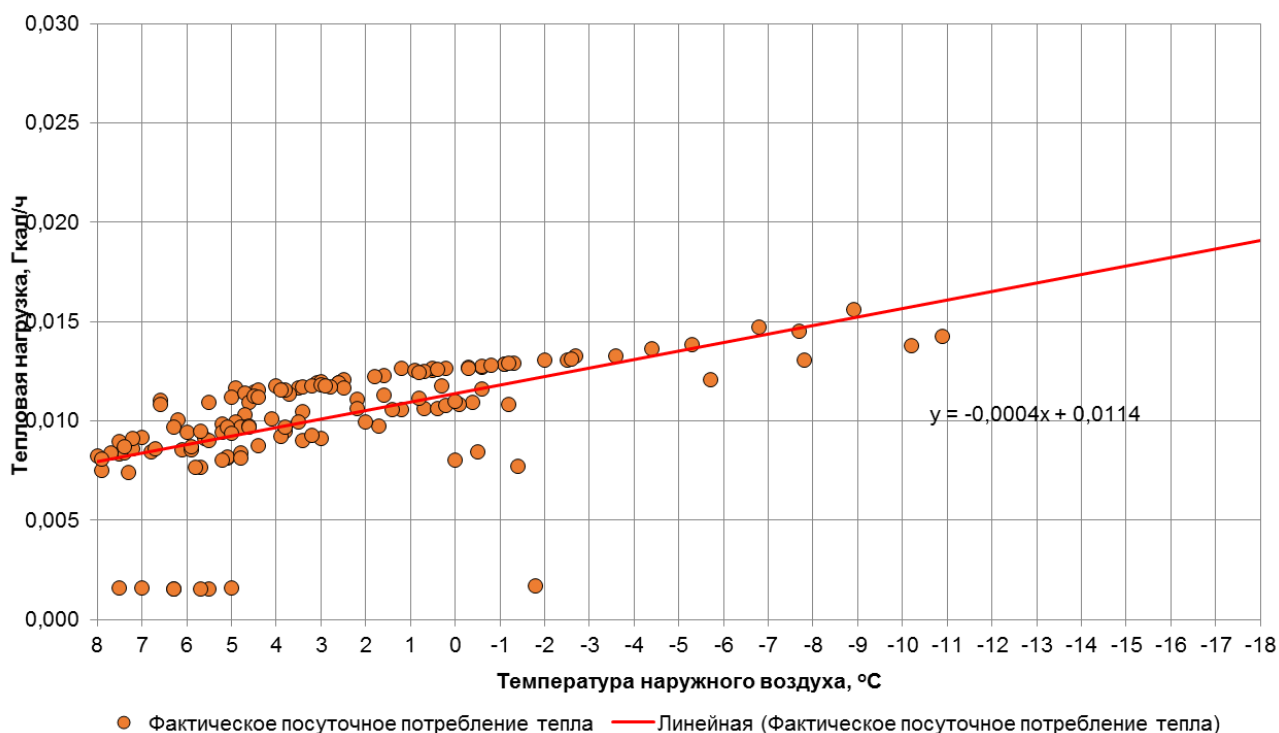

Рис. 1.22. График фактического посуточного потребления тепла по адресу пл. Победы д.1 (МБУ "САТО")

### 1.23. Потребитель по адресу пр-кт. Советский, д.103А (МБУ "САТО")

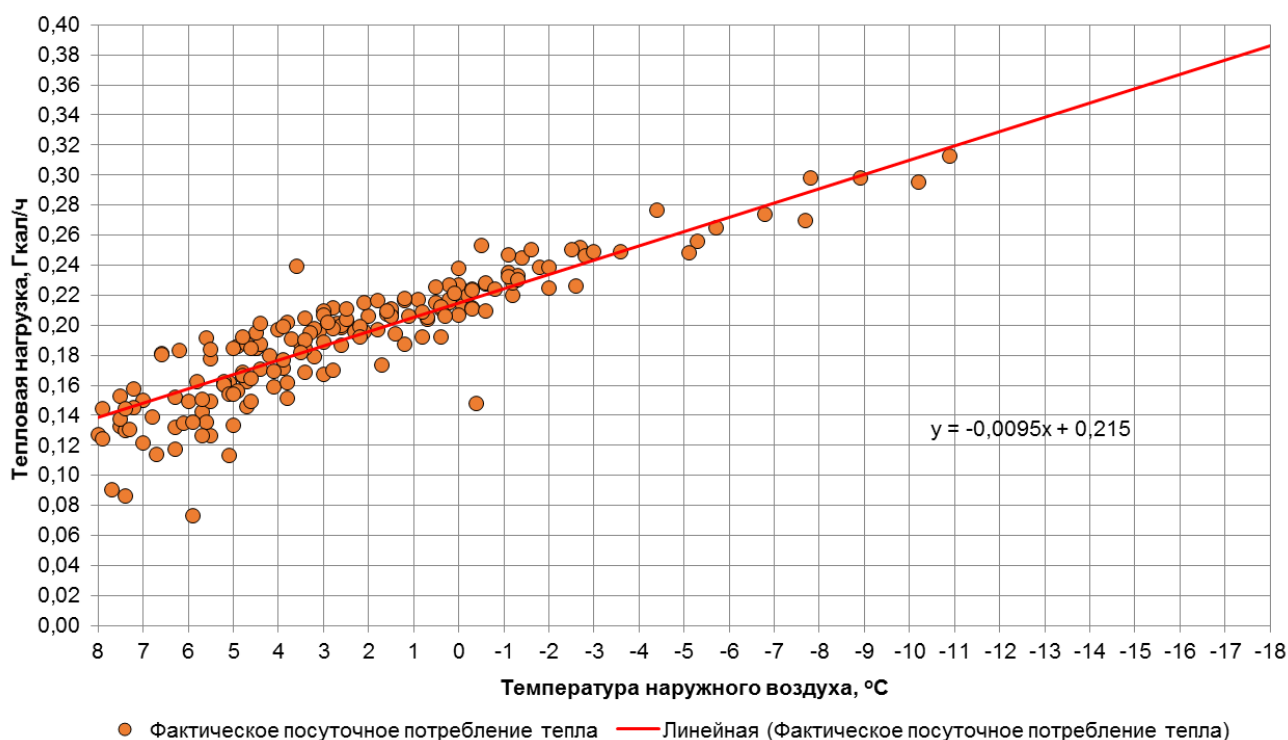

Рис. 1.23. График фактического посуточного потребления тепла по адресу пр-кт. Советский, д.103А (МБУ "САТО")

### 1.24. Потребитель по адресу ул. Фрунзе д.71 (МБУ "САТО")

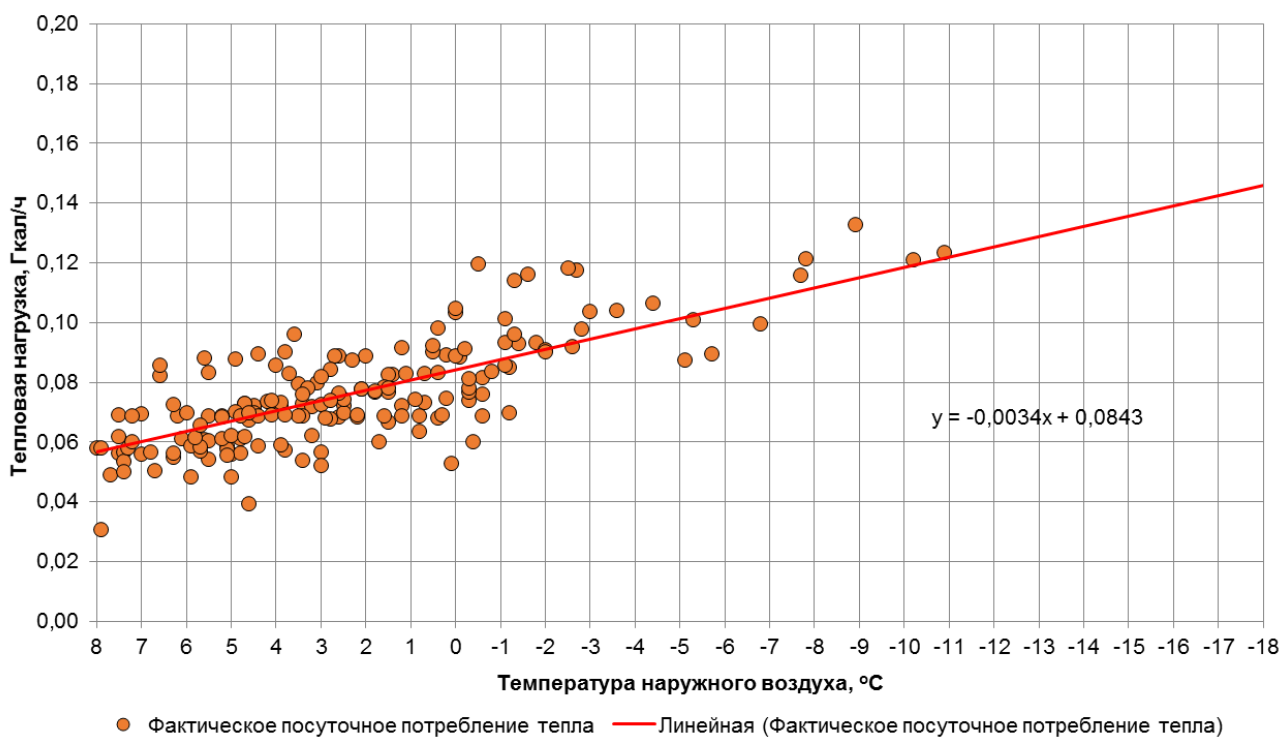

Рис. 1.24. График фактического посуточного потребления тепла по адресу ул. Фрунзе д.71 (МБУ "САТО")

### 1.25. Потребитель по адресу ул. Чайковского д.52 (МБУ "САТО")

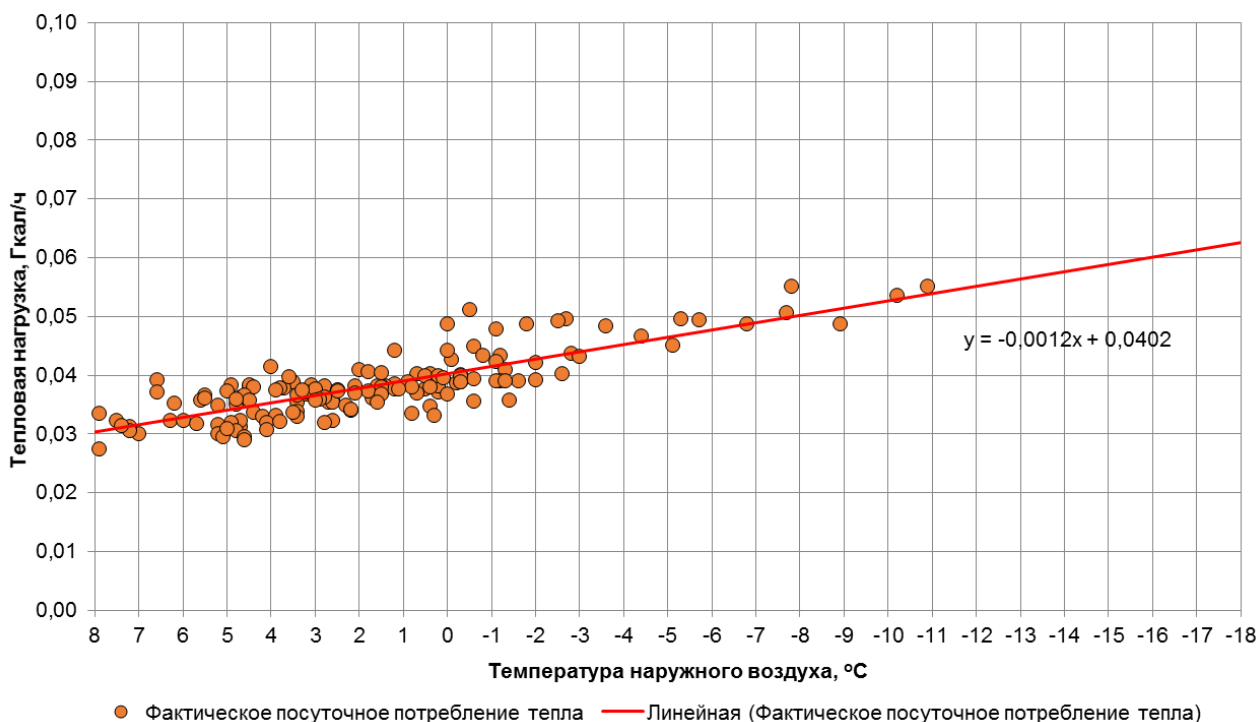

Рис. 1.25. График фактического посуточного потребления тепла по адресу ул. Чайковского д.52 (МБУ "САТО")

### 1.26. Потребитель по адресу ул. Кропоткина д.8-10 (МАОУ Гимназия №1)

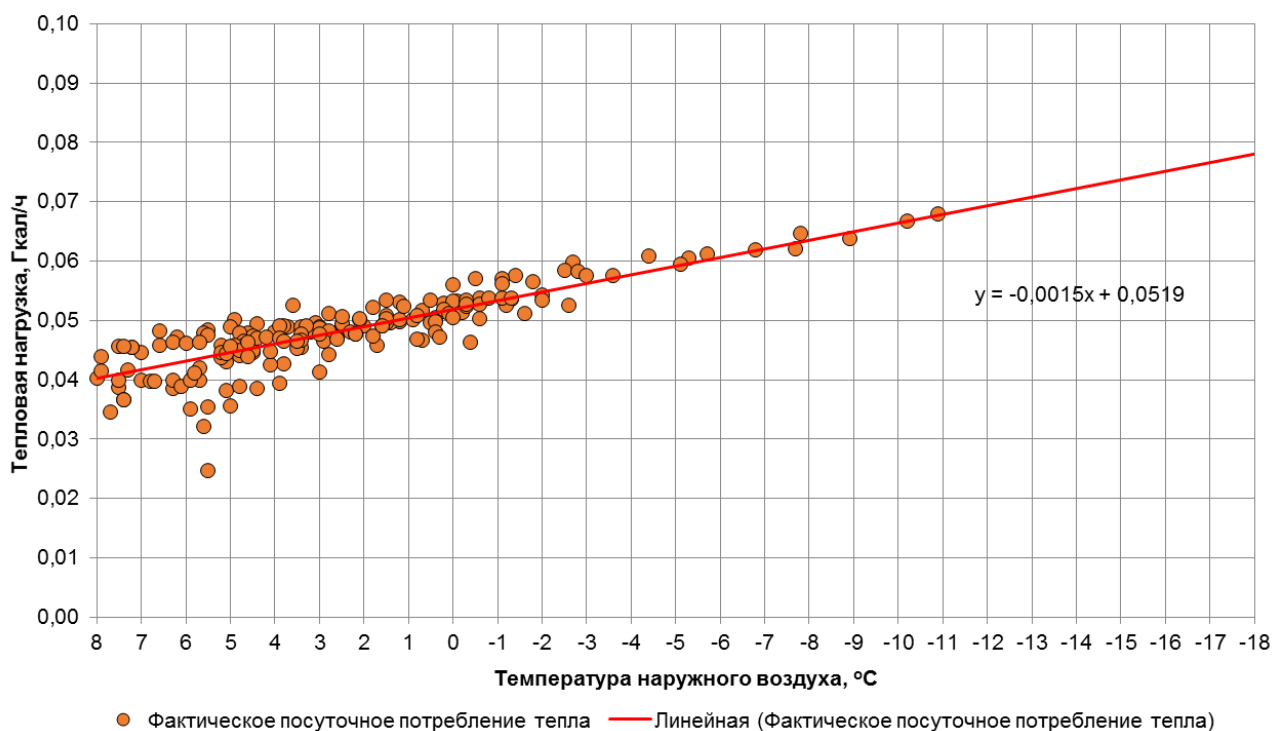

Рис. 1.26. График фактического посуточного потребления тепла по адресу ул. Кропоткина д.8-10 (МАОУ Гимназия №1)

### 1.27. Потребитель по адресу ул. Чернышевского д.49-51 (МАОУ Гимназия №1)

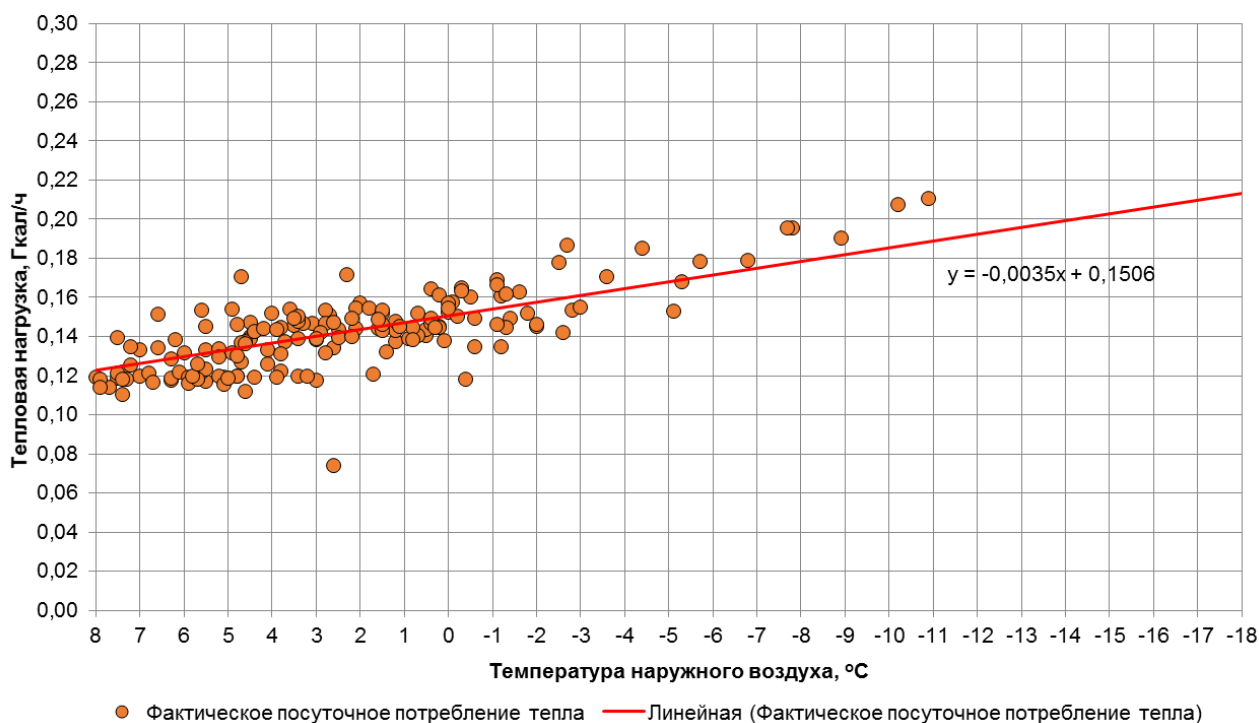

Рис. 1.27. График фактического посуточного потребления тепла по адресу ул. Чернышевского д.49-51 (МАОУ Гимназия №1)

### 1.28. Потребитель по адресу ул. Летняя д.48 (МАОУ СОШ с УИОП)

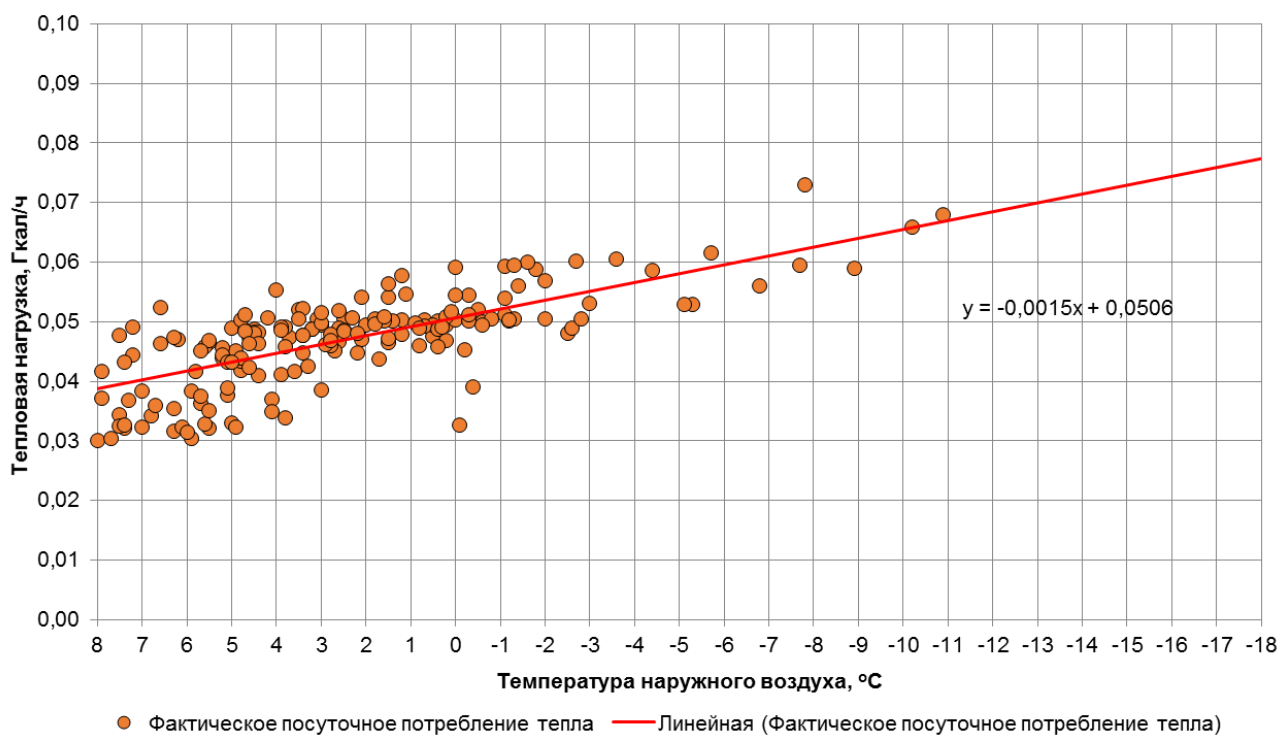

Рис. 1.28. График фактического посуточного потребления тепла по адресу ул. Летняя д.48 (МАОУ СОШ с УИОП)

### 1.29. Потребитель по адресу ул. Школьная д.2 (СОШ №46)

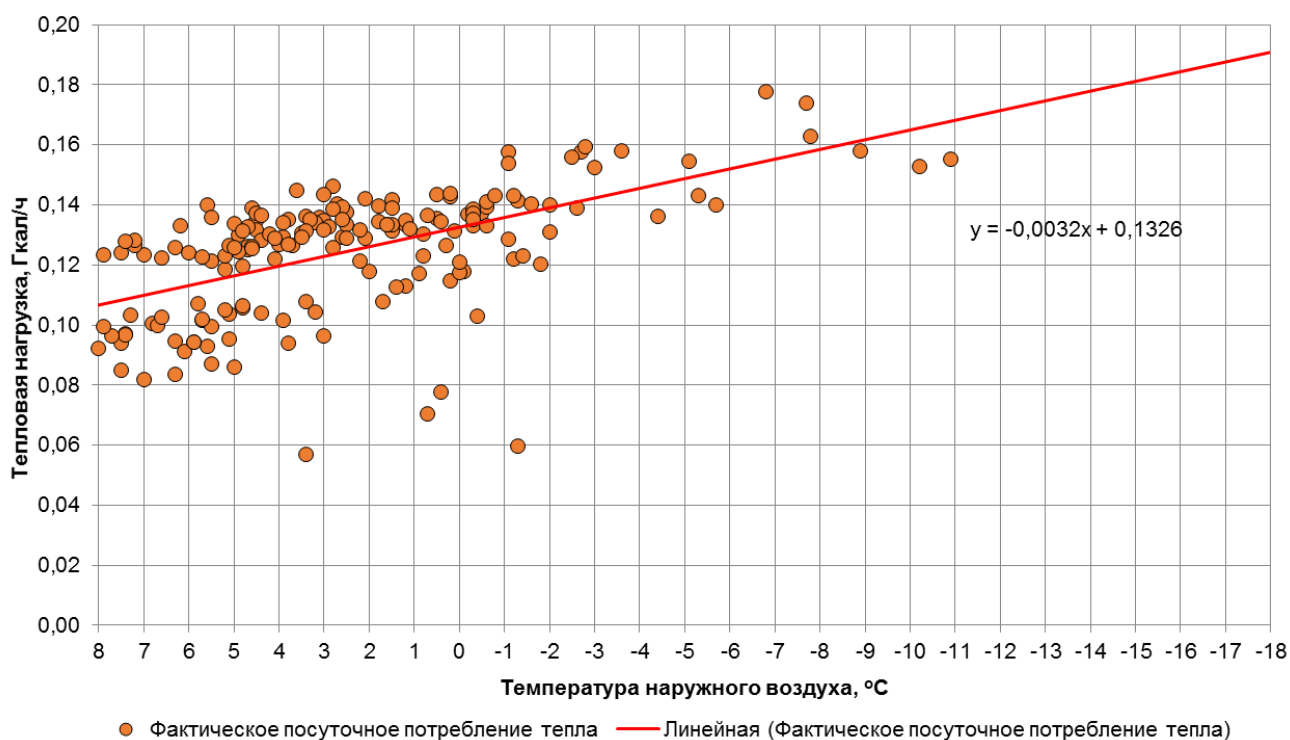

Рис. 1.29. График фактического посуточного потребления тепла по адресу ул. Школьная д.2 (СОШ №46)

### 1.30. Потребитель по адресу ул. Куйбышева д.15 (Школа №33)

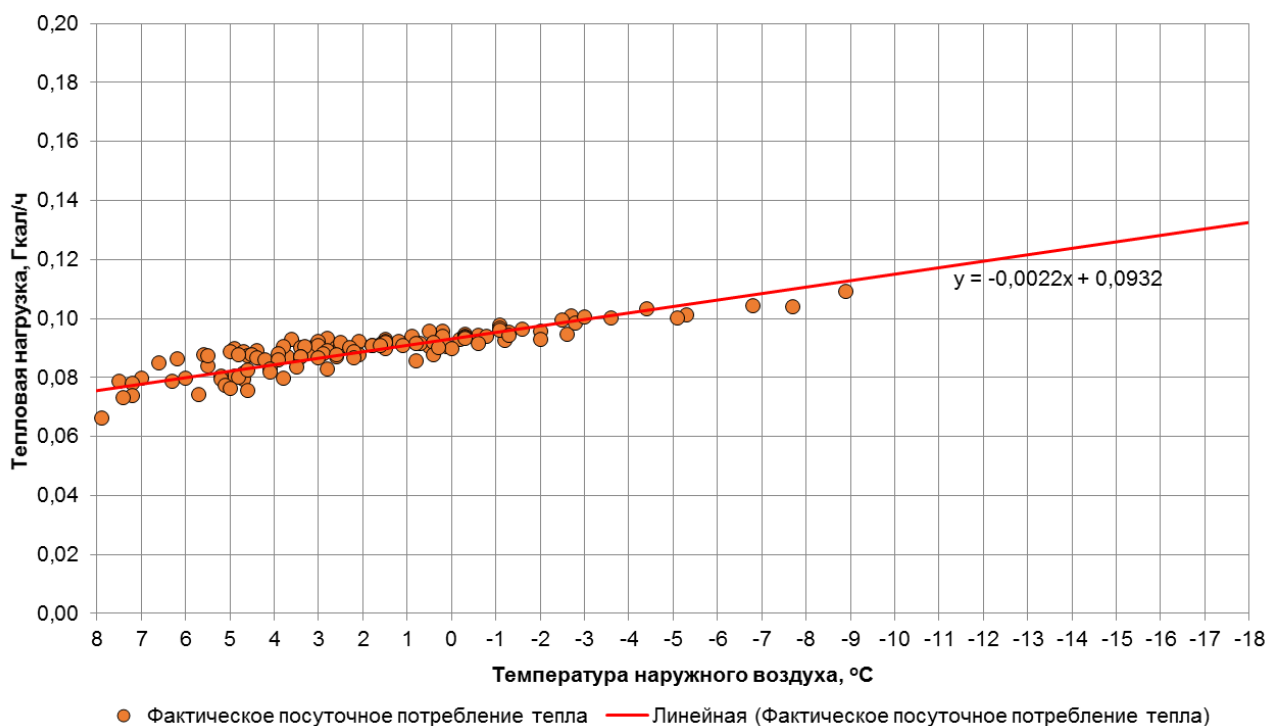

Рис. 1.30. График фактического посуточного потребления тепла по адресу ул. Куйбышева д.15 (Школа №33)

### 1.31. Потребитель по адресу ул. Невского д.32 (Школа №33)

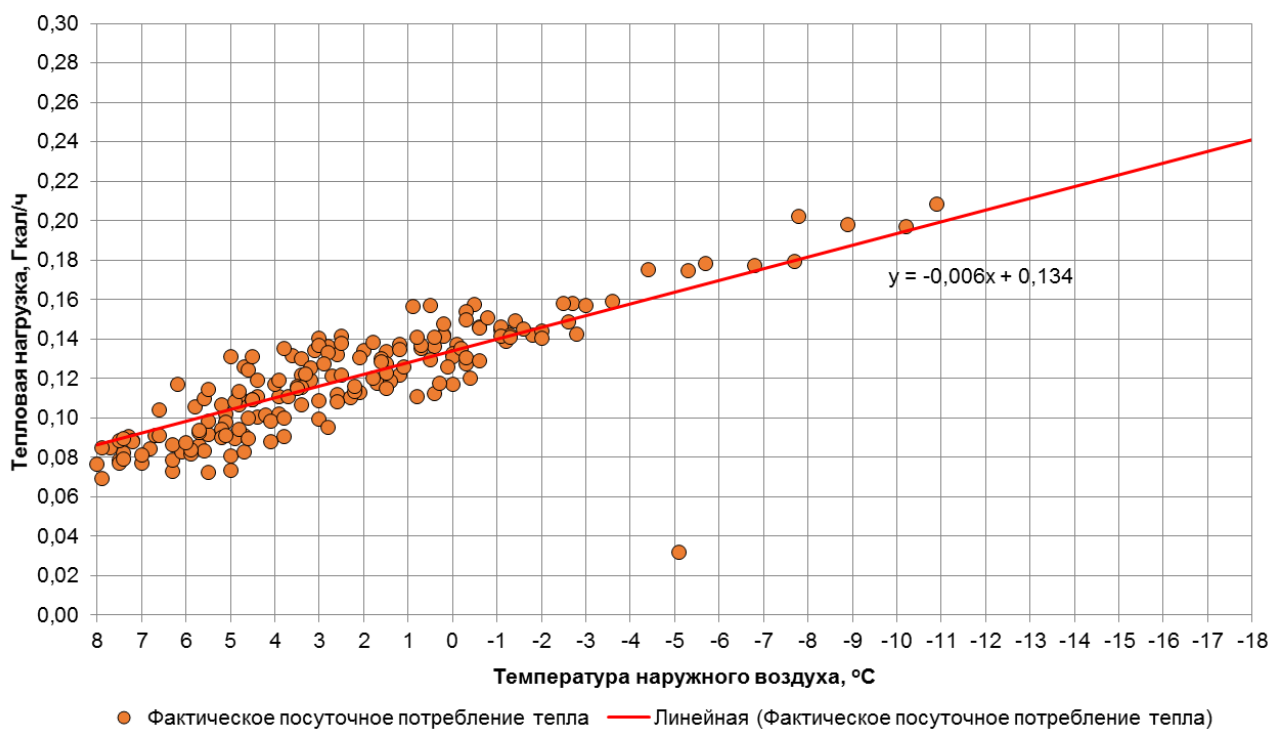

Рис. 1.31. График фактического посуточного потребления тепла по адресу ул. Невского д.32 (Школа №33)

### 1.32. Потребитель по адресу ул. Белгородская д.7-7А (Детский сад №50)

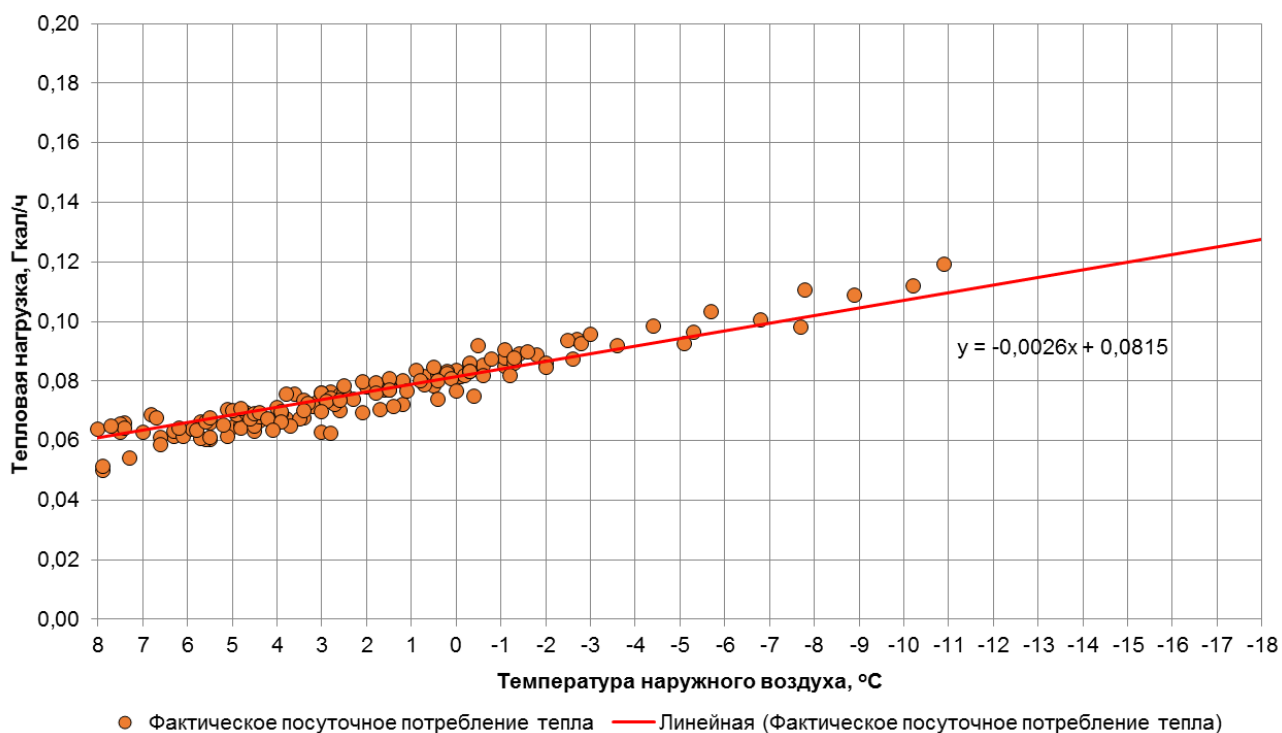

Рис. 1.32. График фактического посуточного потребления тепла по адресу ул. Белгородская д.7-7А (Детский сад №50)

### 1.33. Потребитель по адресу ул. Зеленая д.40 (Детский сад №50)

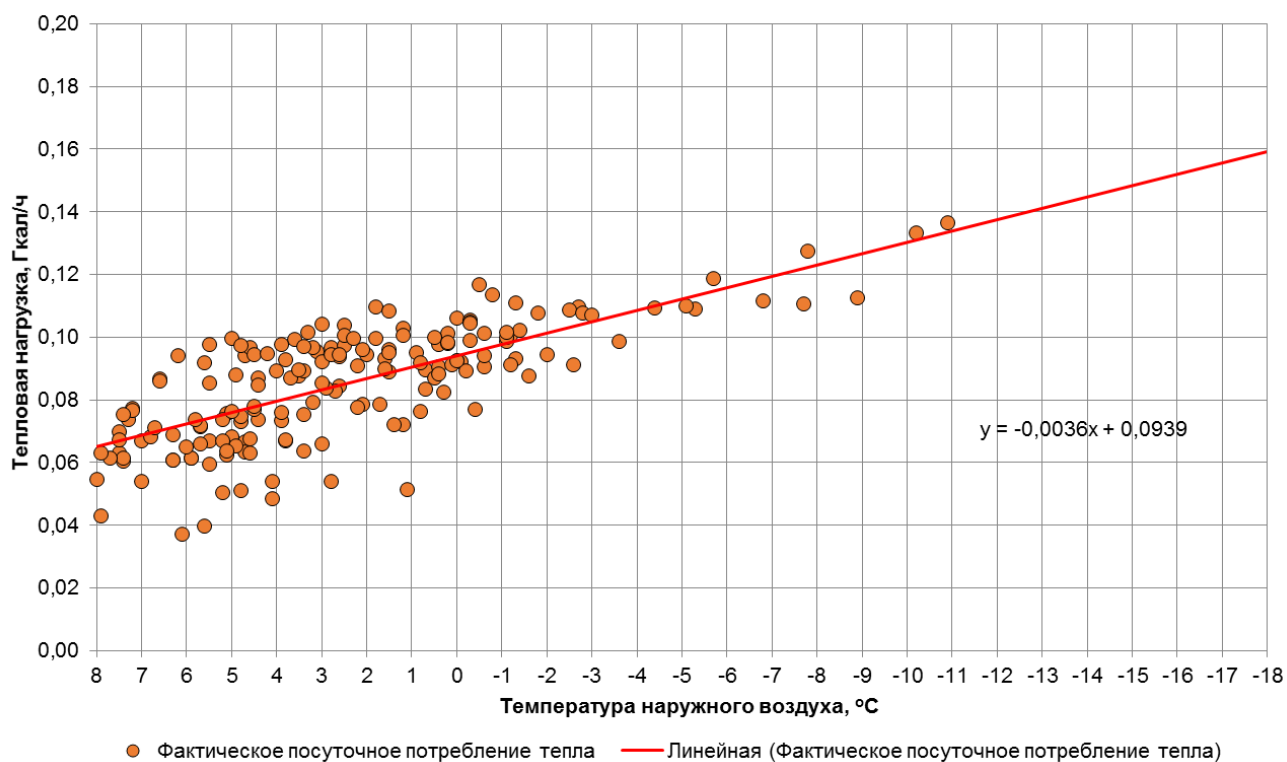

Рис. 1.33. График фактического посуточного потребления тепла по адресу ул. Зеленая д.40 (Детский сад №50)

### 1.34. Потребитель по адресу ул. Новый вал д.50 (Детский сад №107)

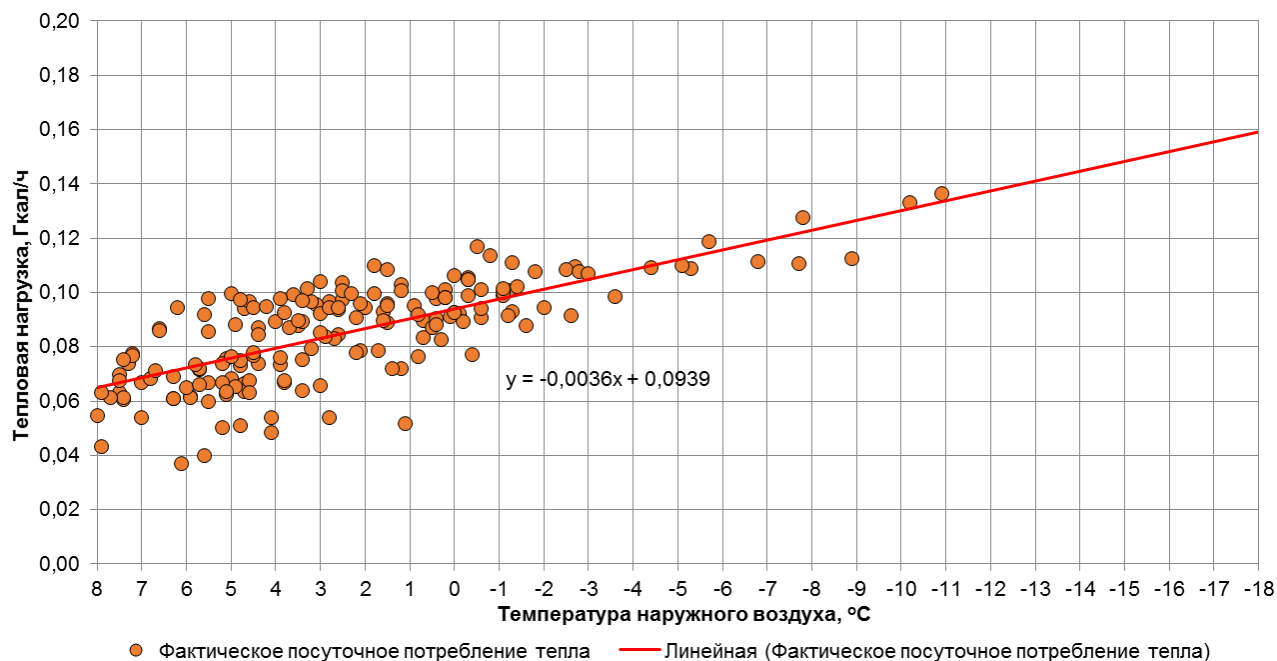

Рис. 1.34. График фактического посуточного потребления тепла по адресу ул. Новый вал д.50 (Детский сад №107)

### 1.35. Потребитель по адресу ул. Парусная д.30 (Детский сад №107)

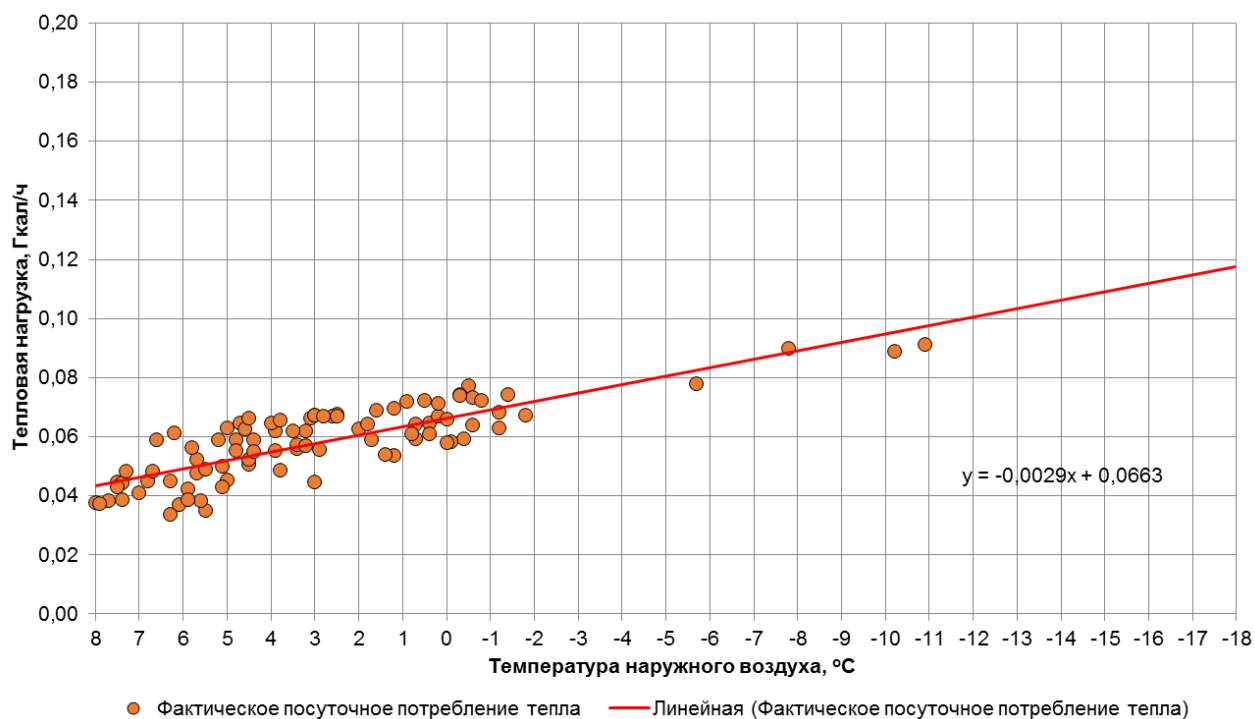

Рис. 1.35. График фактического посуточного потребления тепла по адресу ул. Парусная д.30 (Детский сад №107)

### 1.36. Потребитель по адресу пер. Грига д.1 (Детский сад №98)

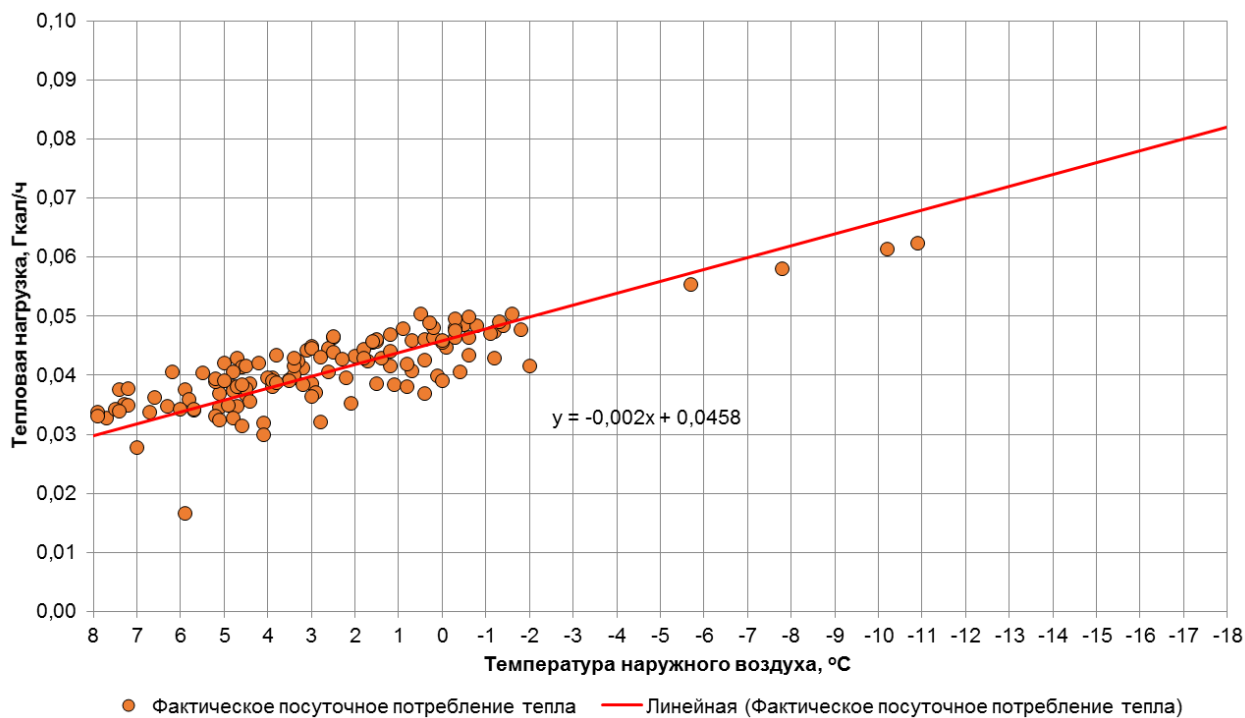

Рис. 1.36. График фактического посуточного потребления тепла по адресу пер. Грига д.1 (Детский сад №98)

### 1.37. Потребитель по адресу ул. Лилии Иванихиной д.7 (Детский сад №83)

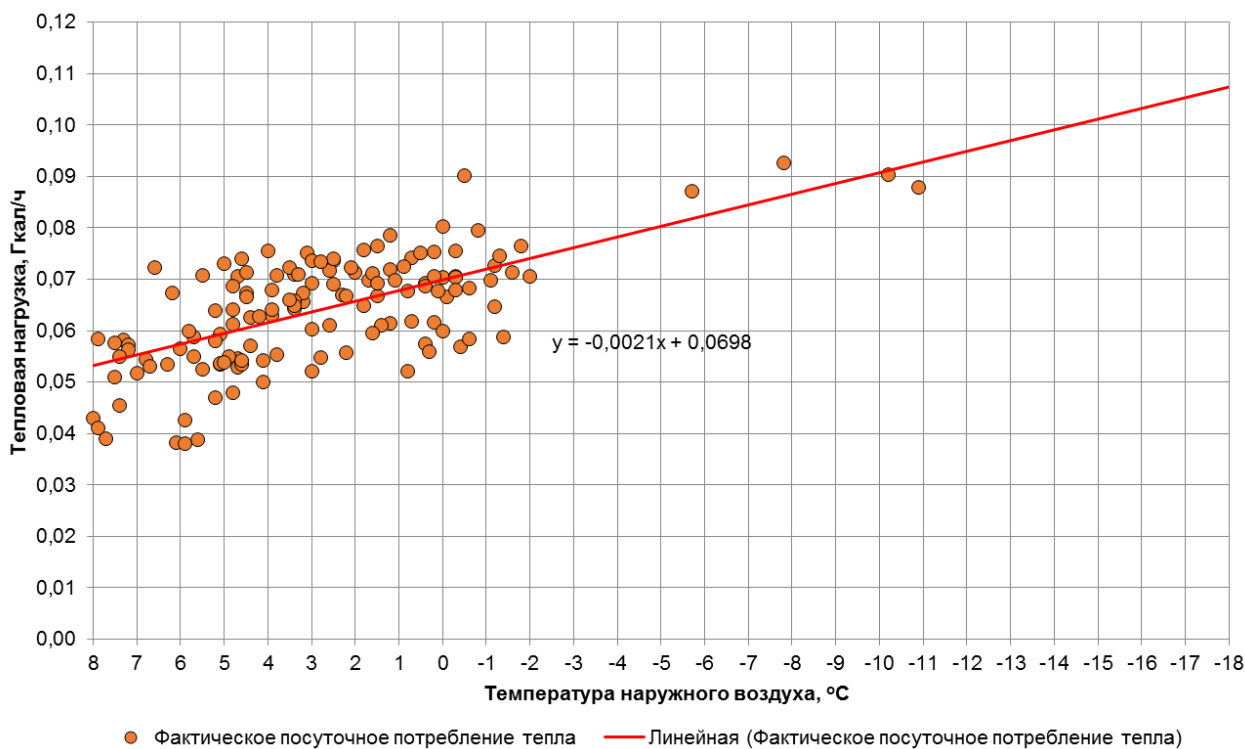

Рис. 1.37. График фактического посуточного потребления тепла по адресу ул. Лилии Иванихиной д.7 (Детский сад №83)

### 1.38. Потребитель по адресу ул. Куприна д.17 (Детский сад №133)

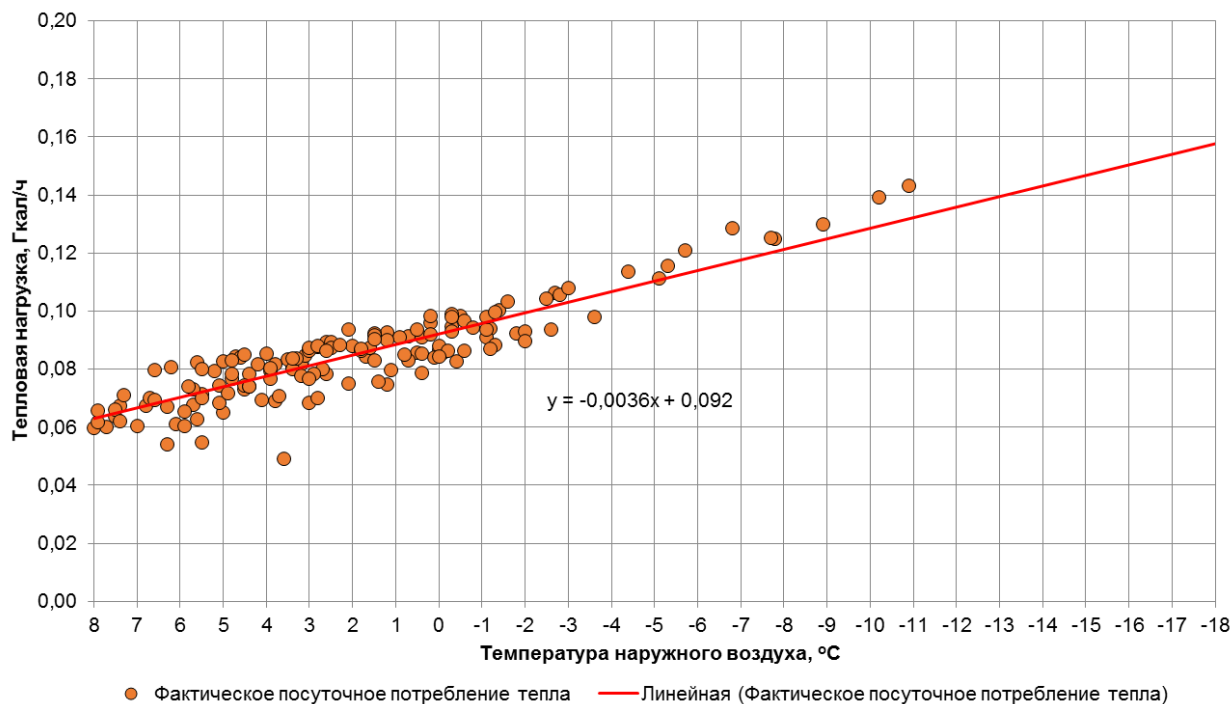

Рис. 1.38. График фактического посуточного потребления тепла по адресу ул. Куприна д.17 (Детский сад №133)

### 1.39. Потребитель по адресу ул. Войнич д.2 (Детский сад №119)

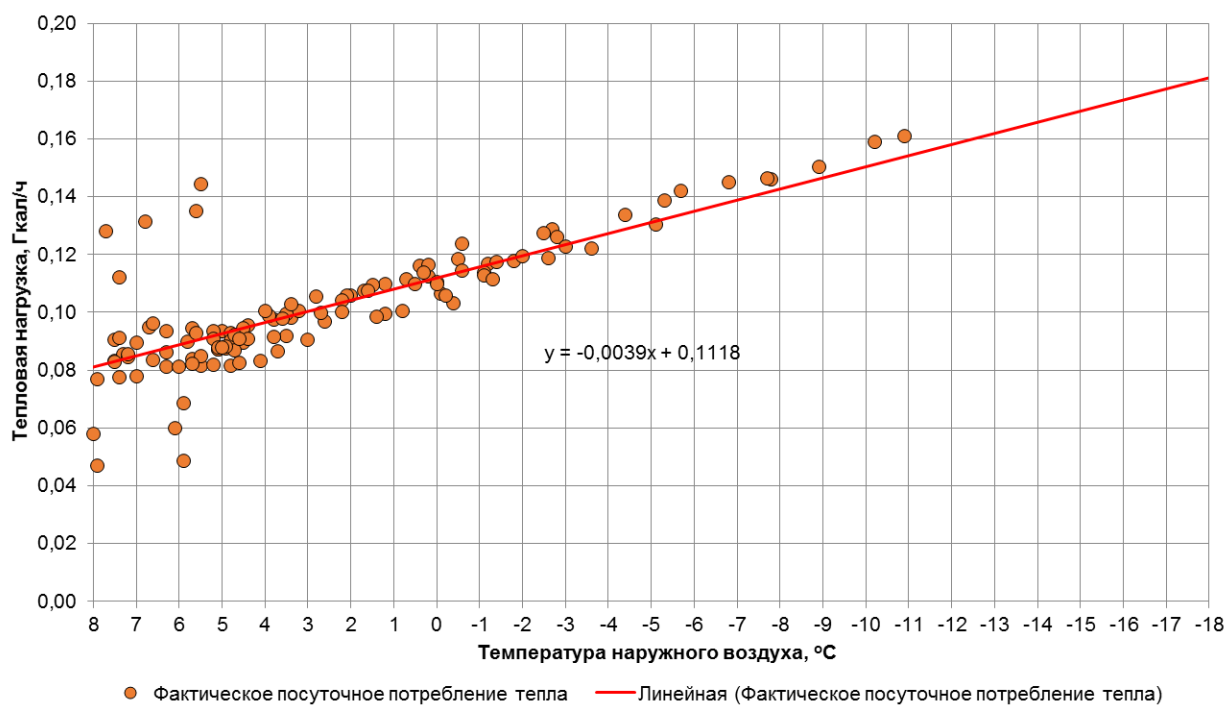

Рис. 1.39. График фактического посуточного потребления тепла по адресу ул. Войнич д.2 (Детский сад №119)

### 1.40. Потребитель по адресу ул. Репина д.54 (Детский сад №119)

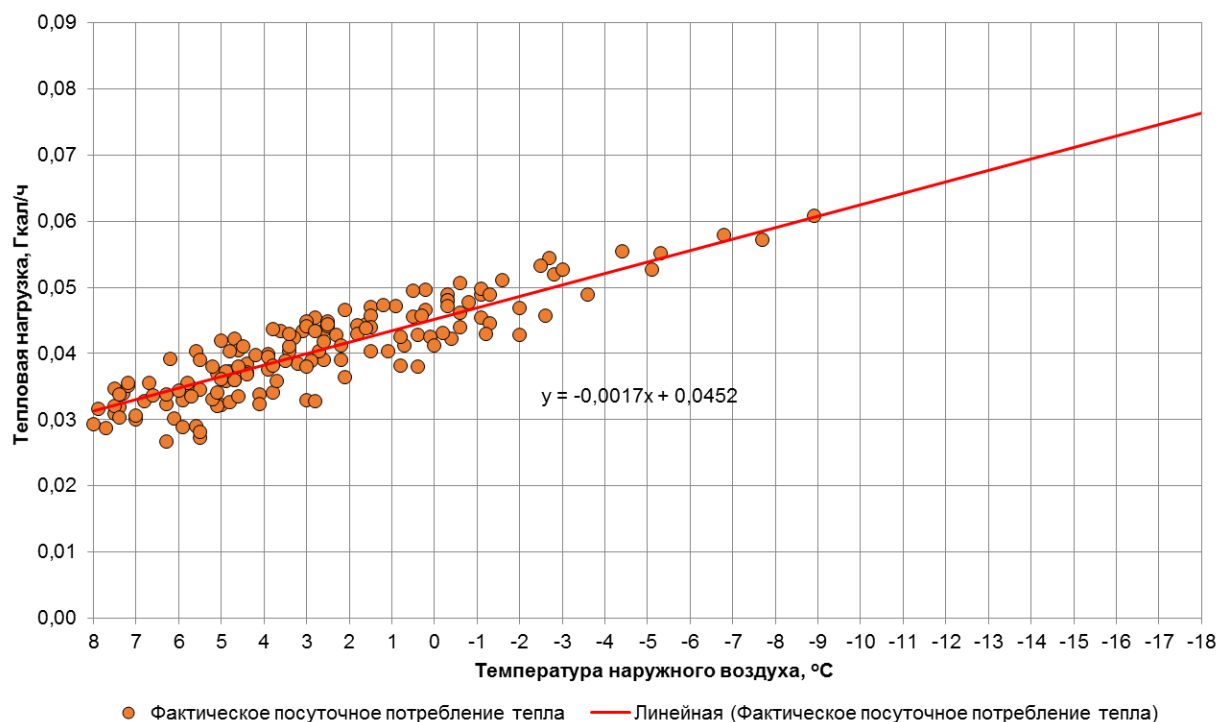

Рис. 1.40. График фактического посуточного потребления тепла по адресу ул. Репина д.54 (Детский сад №119)

### 1.41. Потребитель по адресу ул. Вагнера д.24 (Детский сад №87)

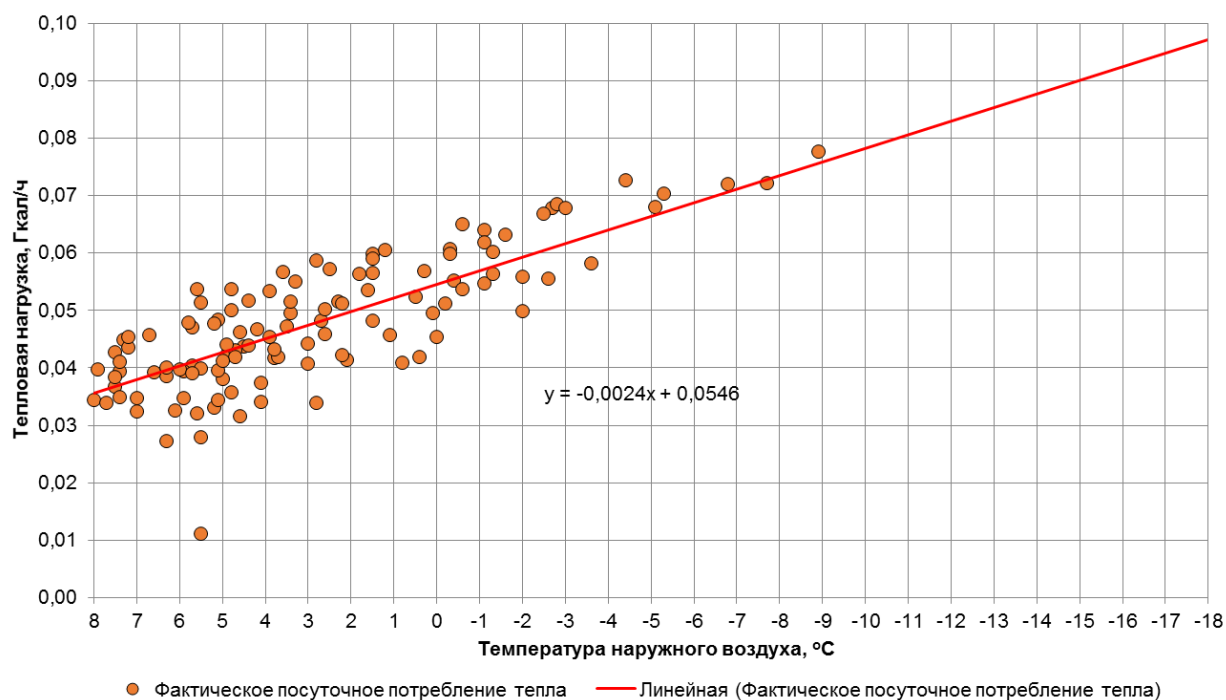
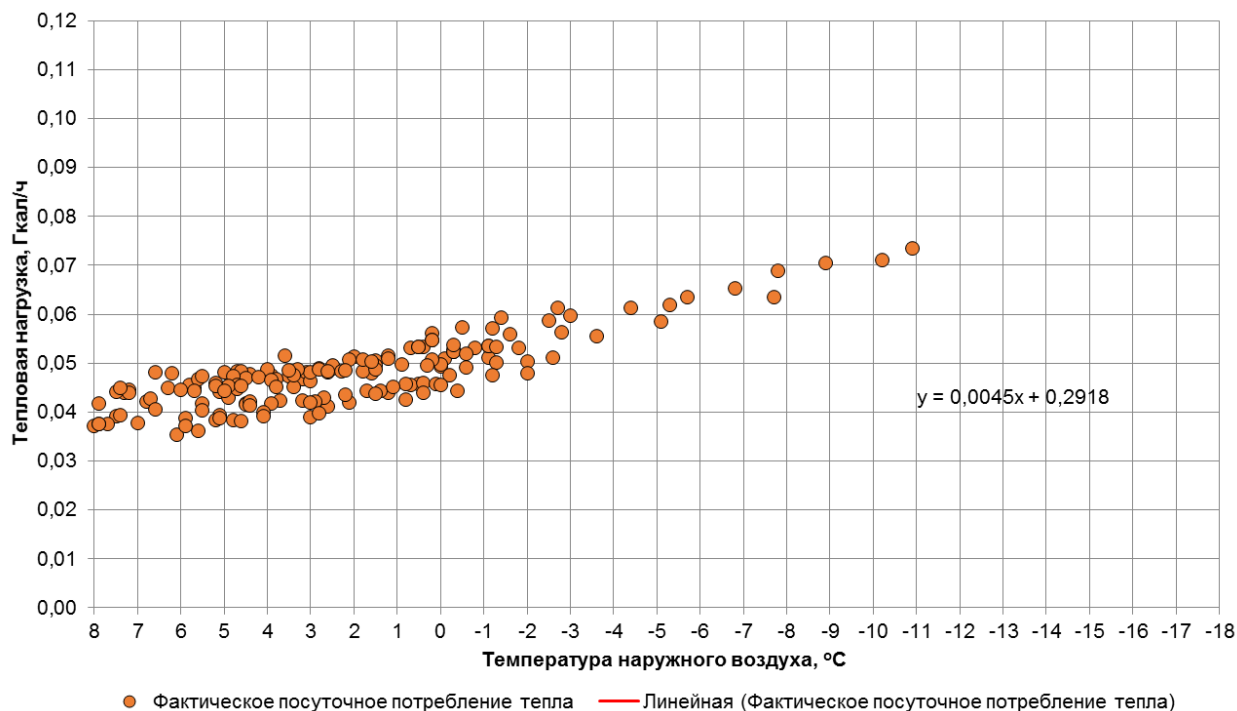

**Рис. 1.41. График фактического посуточного потребления тепла по адресу ул. Вагнера д.24 (Детский сад №87)**

### 1.42. Потребитель по адресу ул. Пролетарская д.5а (Детский сад №87)

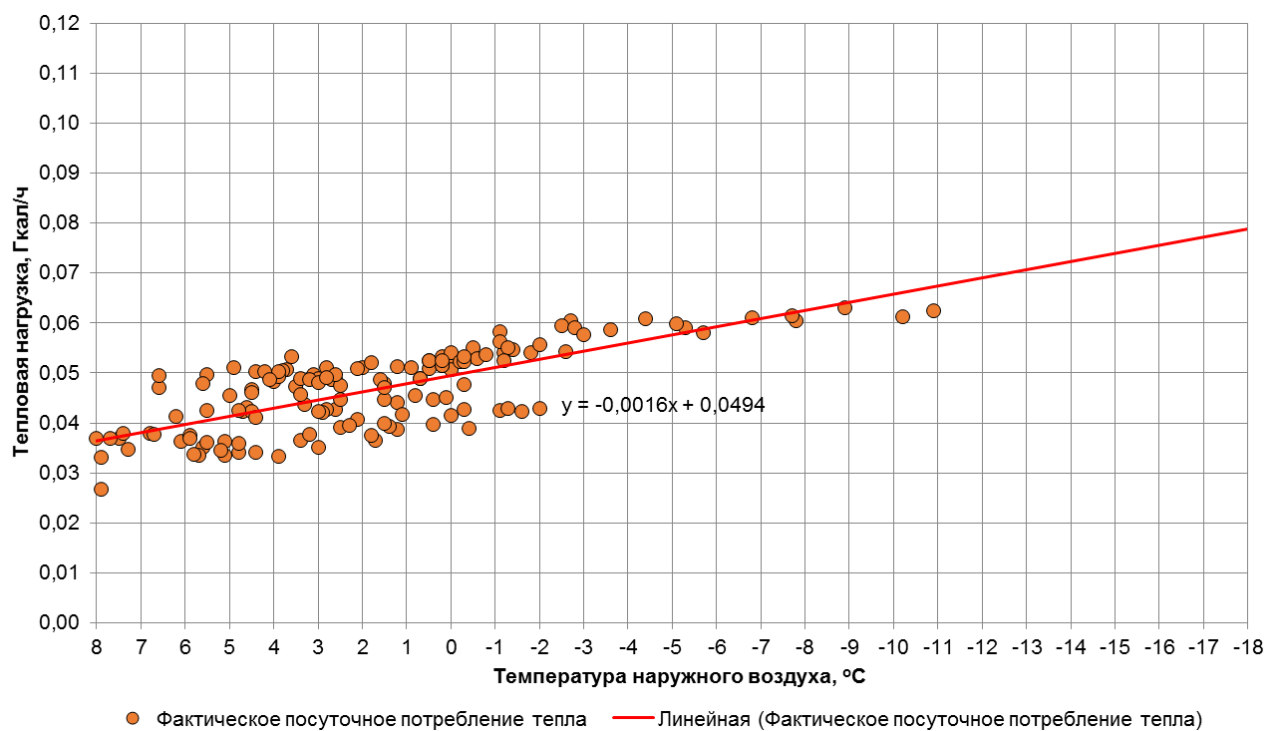

**Рис. 1.42. График фактического посуточного потребления тепла по адресу ул. Пролетарская д.5а (Детский сад №87)**

### 1.43. Потребитель по адресу ул. Университетская д.13 (Детский сад №87)



Рис. 1.43. График фактического посуточного потребления тепла по адресу ул. Университетская д.13 (Детский сад №87)

### 1.44. Потребитель по адресу ул. Киевская д.101а (Детский сад №53)

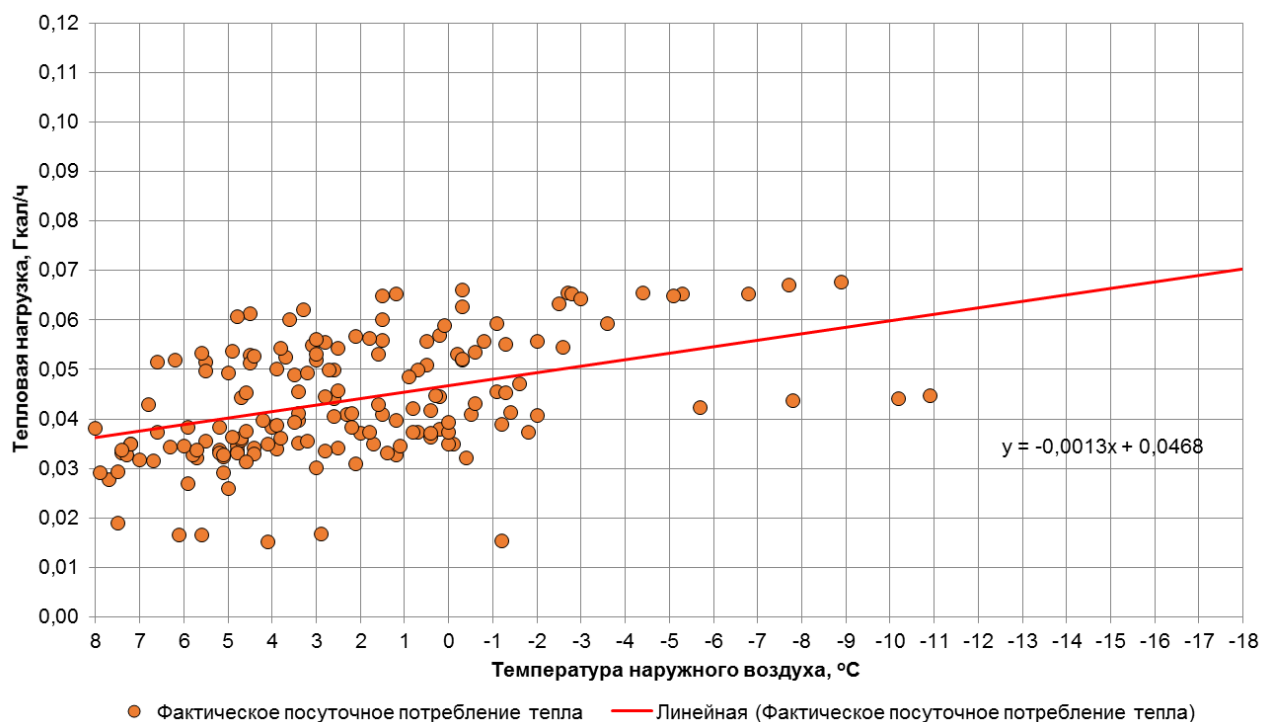

Рис. 1.44. График фактического посуточного потребления тепла по адресу ул. Киевская д.101а (Детский сад №53)

### 1.45. Потребитель по адресу ул. Кирова д.22 (Детский сад №95)

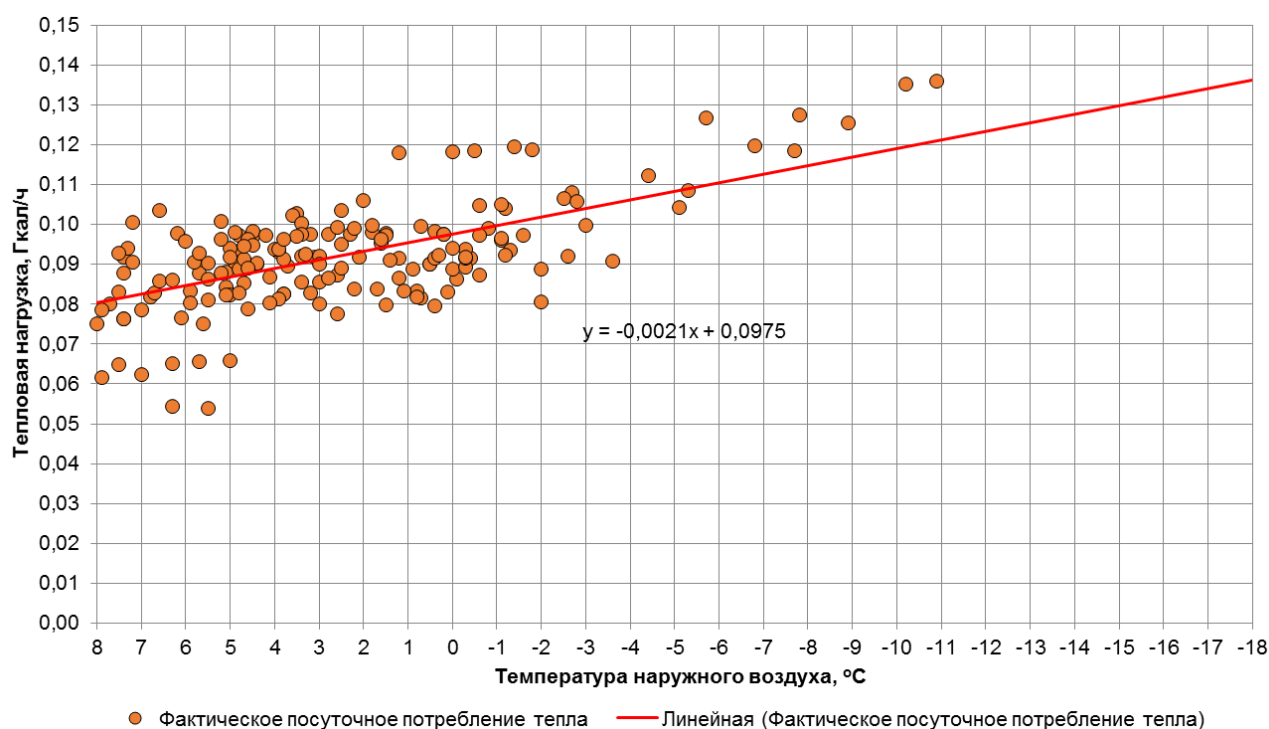
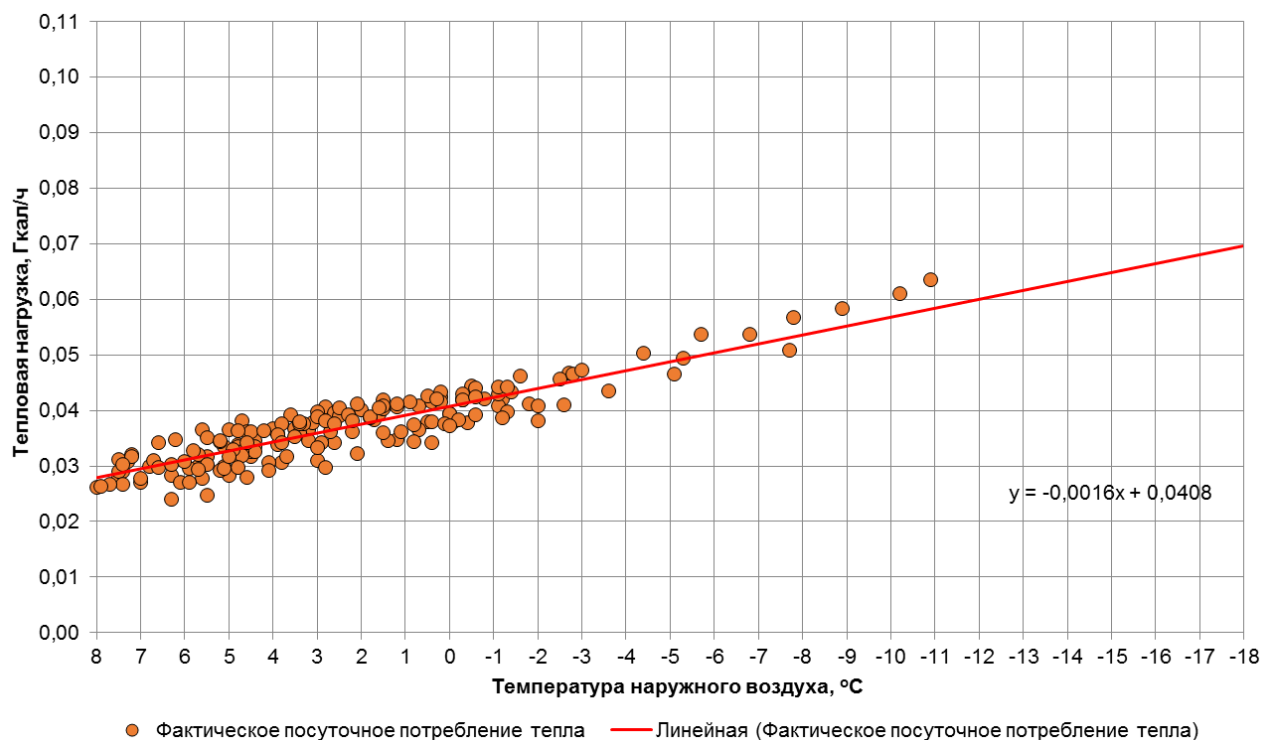

**Рис. 1.45. График фактического посуточного потребления тепла по адресу ул. Кирова д.22 (Детский сад №95)**

### 1.46. Потребитель по адресу ул. Комсомольская д.29 (Детский сад №10)

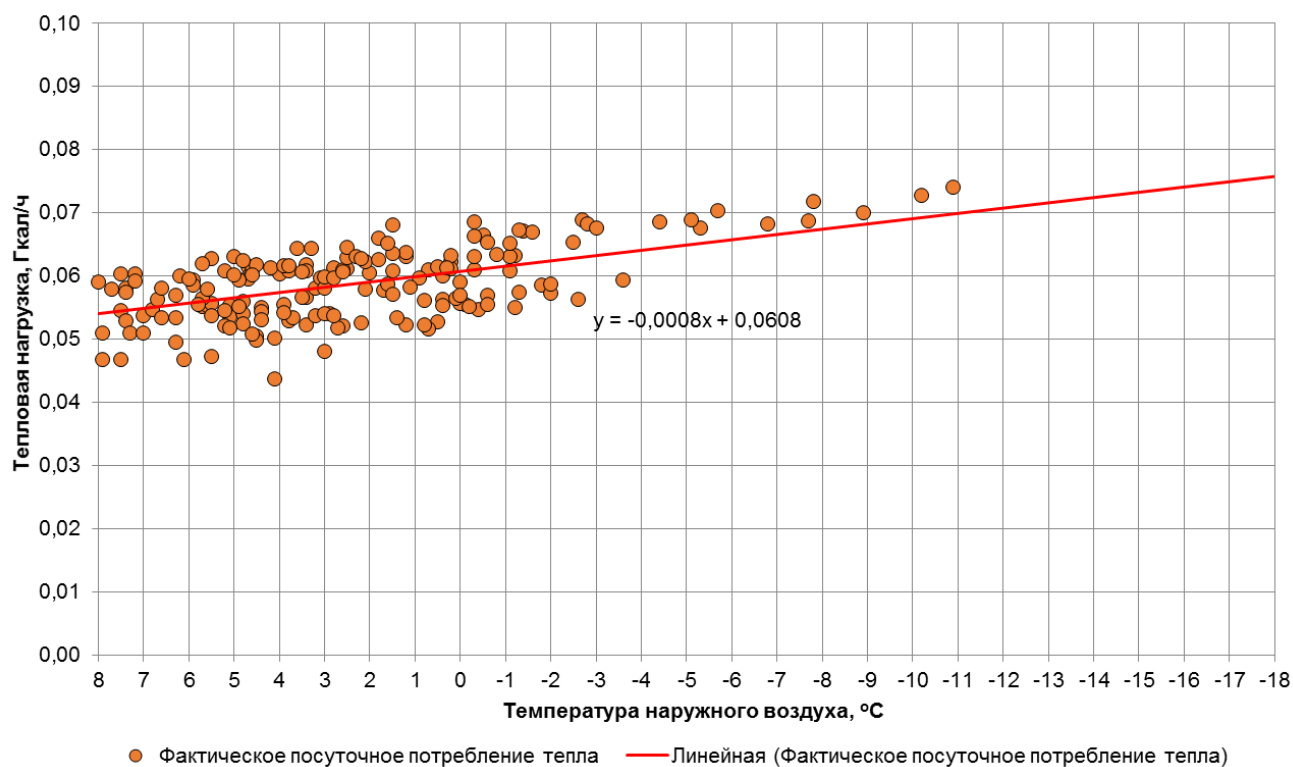

**Рис. 1.46. График фактического посуточного потребления тепла по адресу ул. Комсомольская д.29 (Детский сад №10)**

### 1.47. Потребитель по адресу ул. Полковника Ефремова д.10 (Центр творческого развития)



Рис. 1.47. График фактического посуточного потребления тепла по адресу ул. Полковника Ефремова д.10 (Центр творческого развития)

### 1.48. Потребитель по адресу ул. Трамвайный д.13 (Детский сад №26)

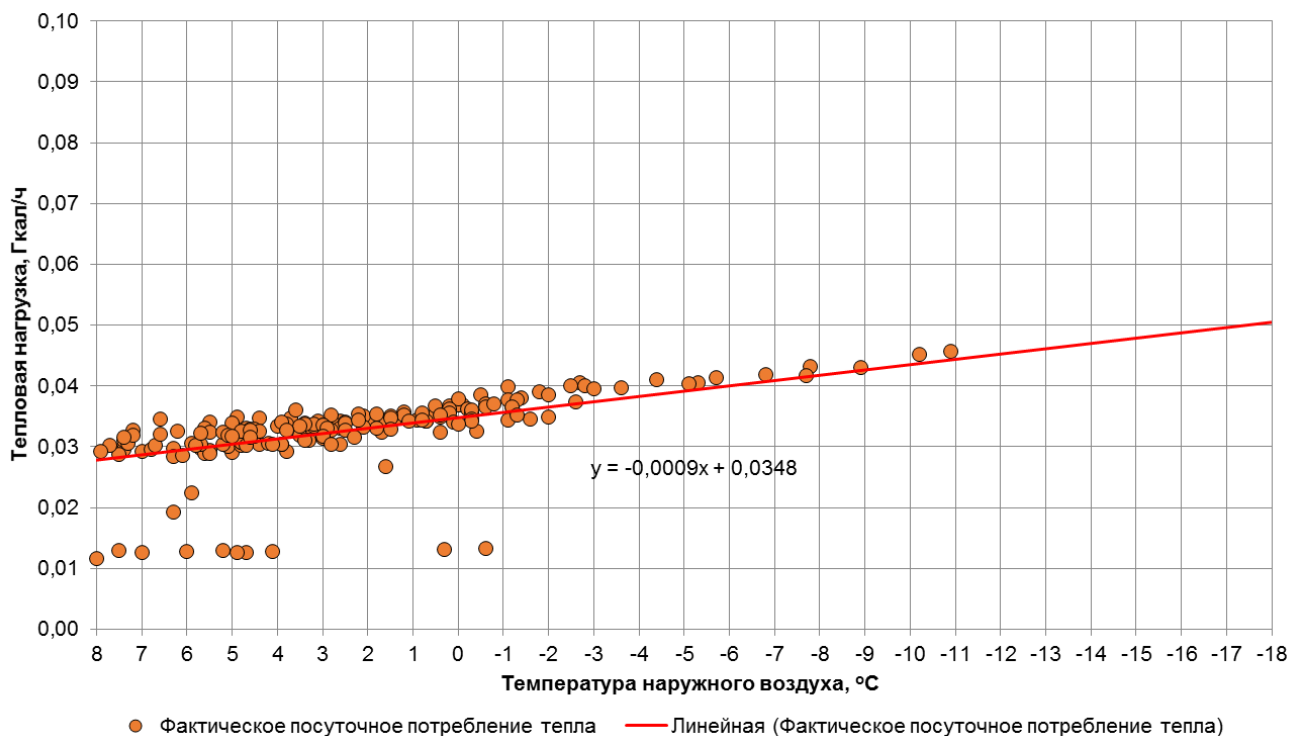

Рис. 1.48. График фактического посуточного потребления тепла по адресу ул. Трамвайный д.13 (Детский сад №26)

### 1.49. Потребитель по адресу ул. Суворова д.35 (Школа №28, МАОУ СОШ)

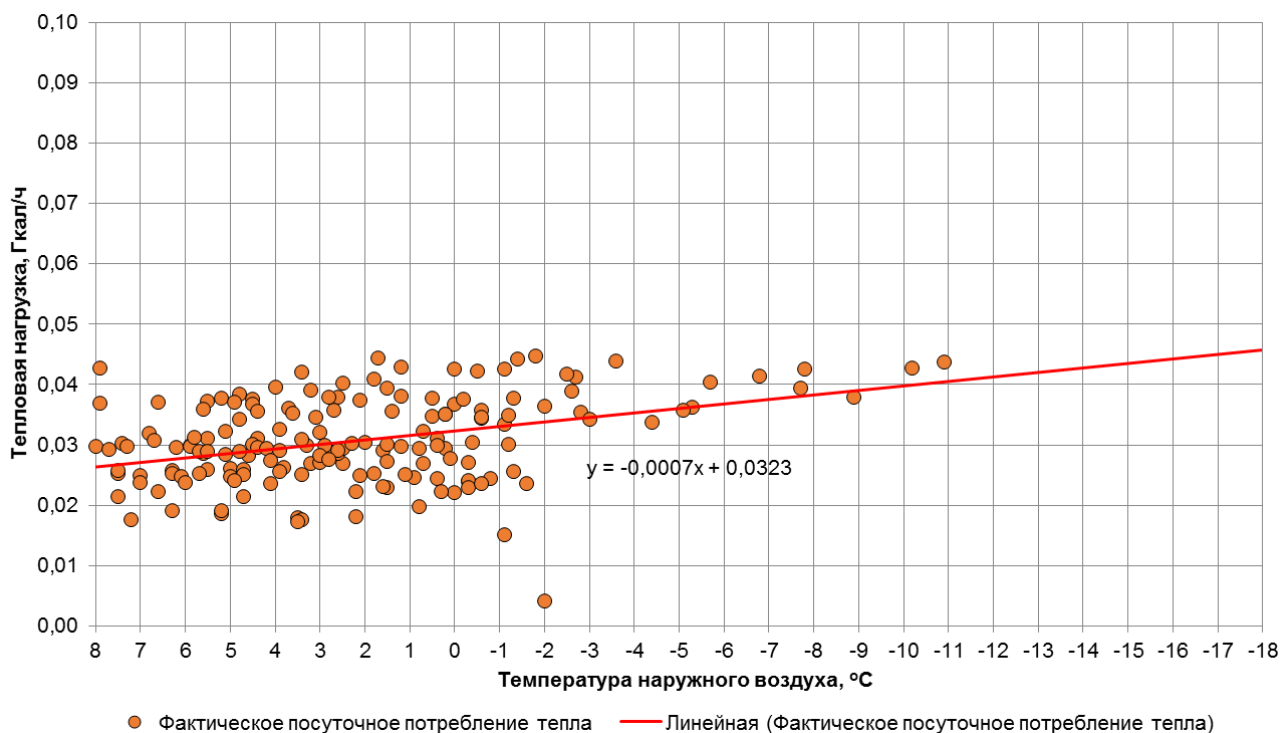

Рис. 1.49. График фактического посуточного потребления тепла по адресу ул. Суворова д.35 (Школа №28, МАОУ СОШ)

### 1.50. Потребитель по адресу ул. Суворова д.139 (Школа №28, МАОУ СОШ)

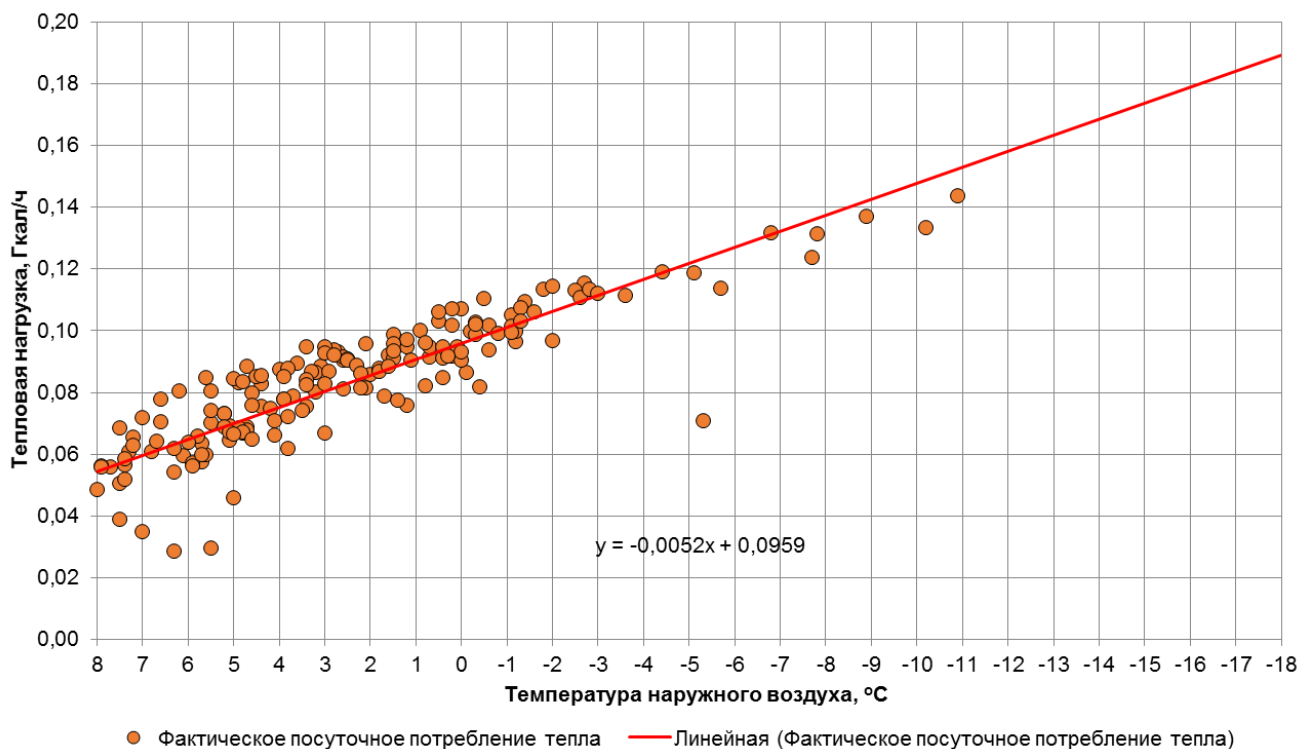

Рис. 1.50. График фактического посуточного потребления тепла по адресу ул. Суворова д.139 (Школа №28, МАОУ СОШ)

### 1.51. Потребитель по адресу ул. Чаадаева д.4 (Школа №28, МАОУ СОШ (Д/с №32))

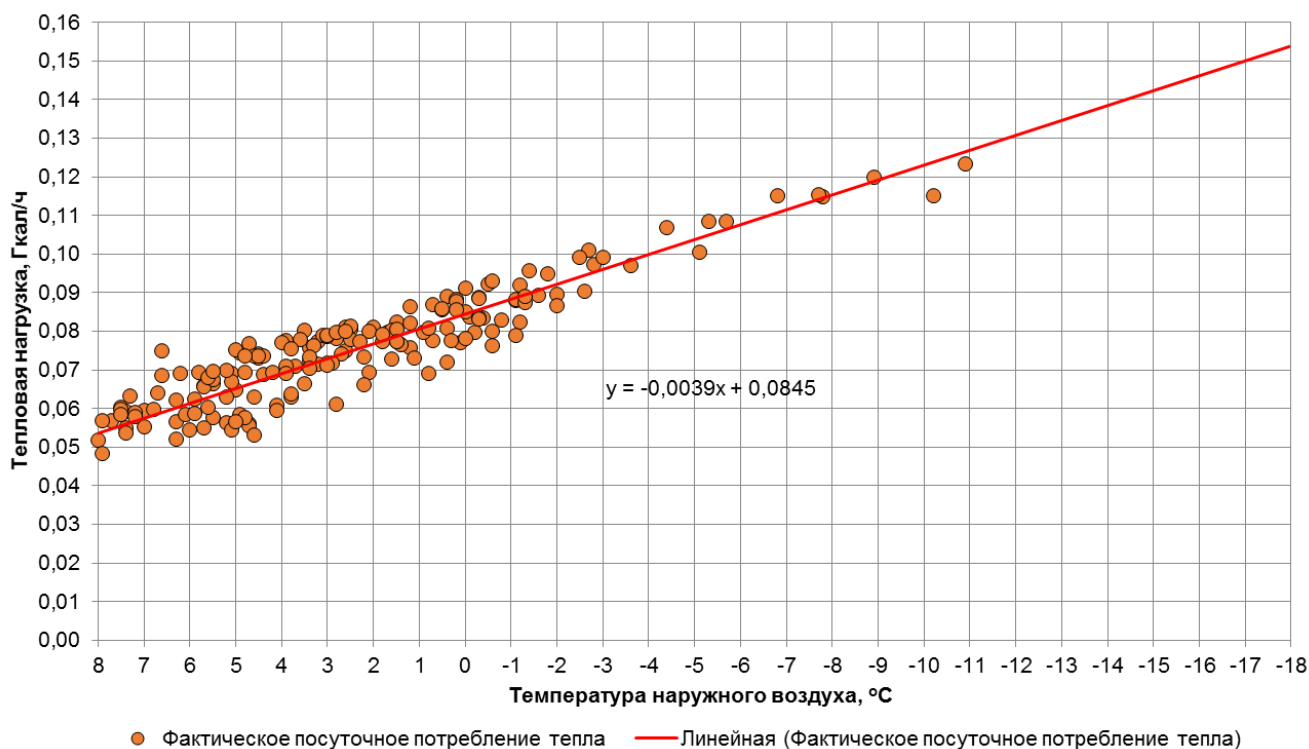

Рис. 1.51. График фактического посуточного потребления тепла по адресу ул. Чаадаева д.4 (Школа №28, МАОУ СОШ (Д/с №32))

### 1.52. Потребитель по адресу ул. В. Фермора д.1 (Детский сад №56)

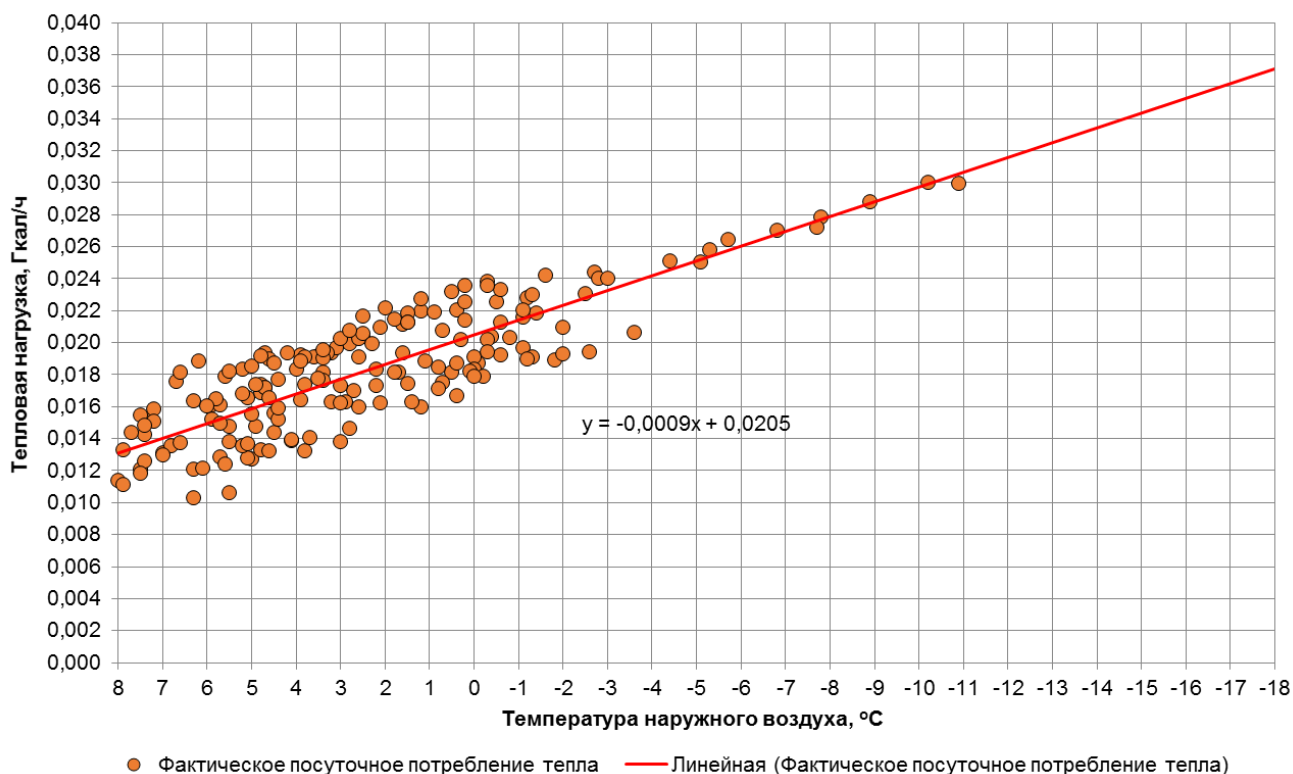

Рис. 1.52. График фактического посуточного потребления тепла по адресу ул. В. Фермора д.1 (Детский сад №56)

### 1.53. Потребитель по адресу ул. В. Фермора д.6а (Детский сад №56)

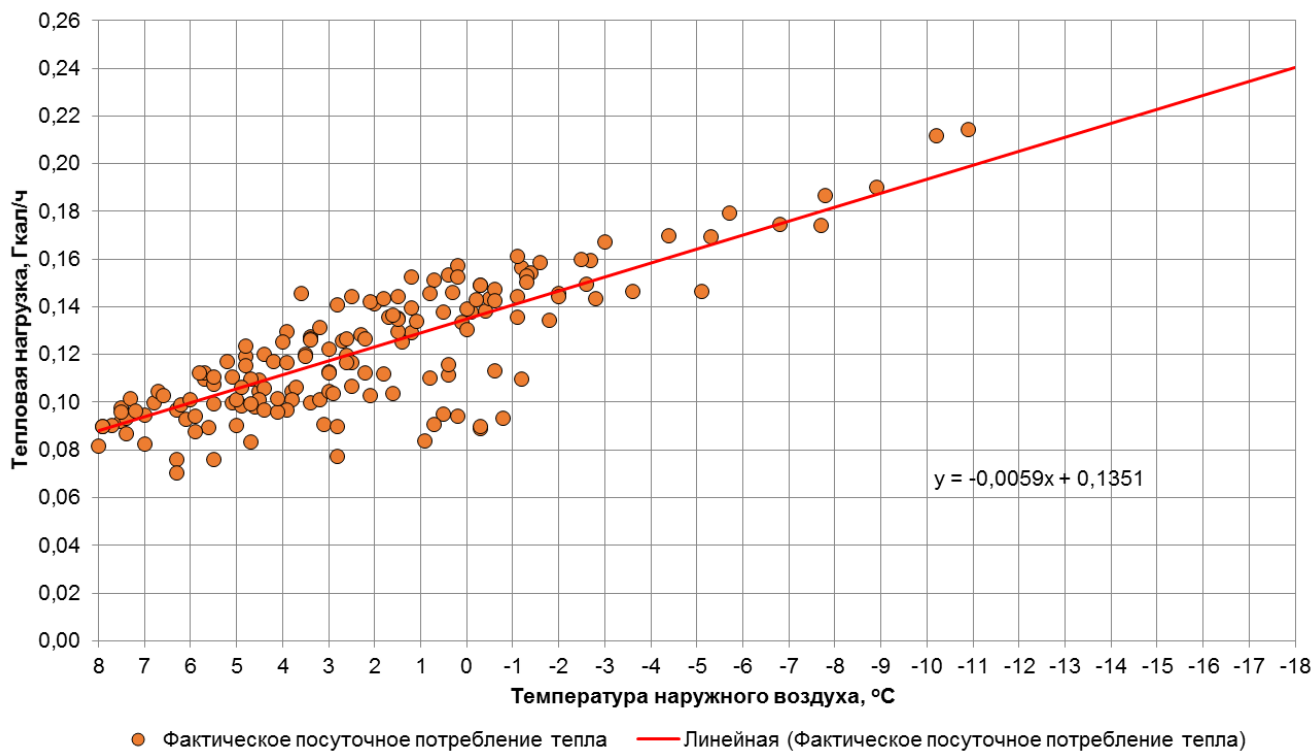

Рис. 1.53. График фактического посуточного потребления тепла по адресу ул. В. Фермора д.6а (Детский сад №56)

### 1.54. Потребитель по адресу пр-кт. Московский д.98 (МАУ СЮТ)

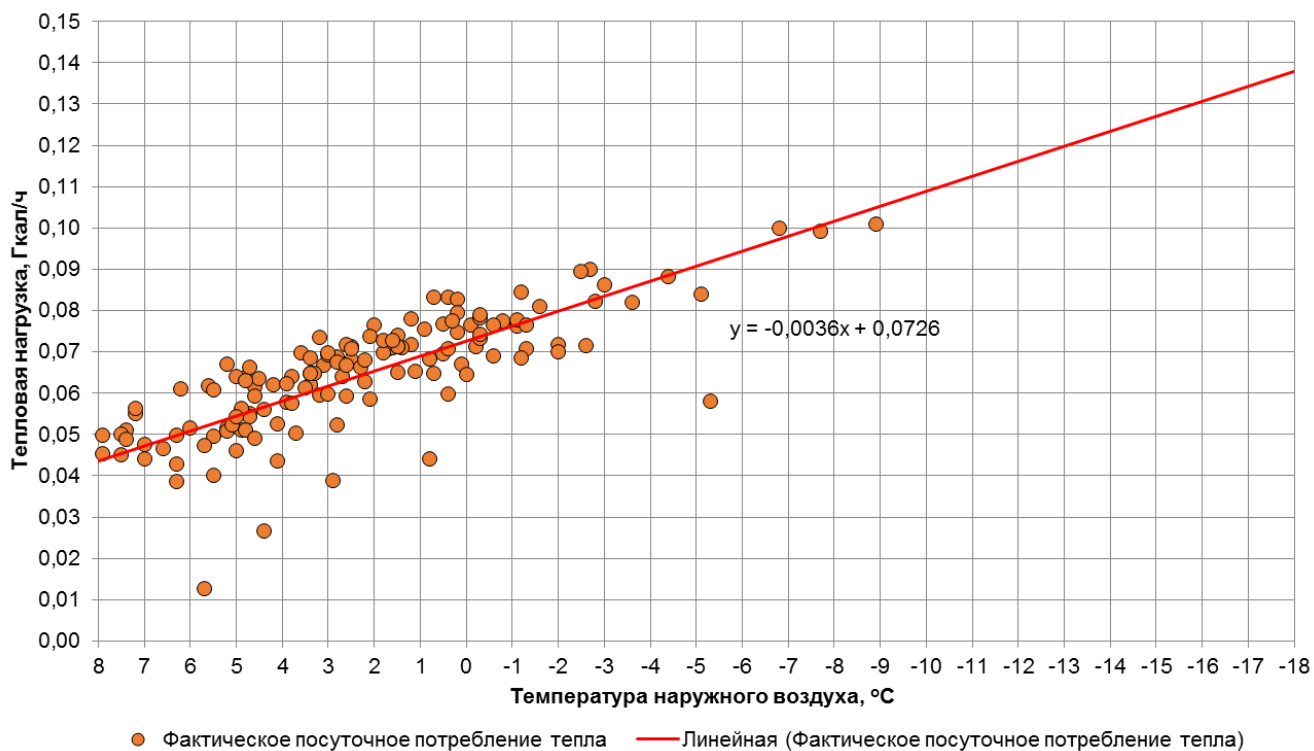

Рис. 1.54. График фактического посуточного потребления тепла по адресу пр-кт. Московский д.98 (МАУ СЮТ)

### 1.55. Потребитель по адресу ул. П. Морозова д.7а (МАДОУ Детский сад №78 3 корпус)

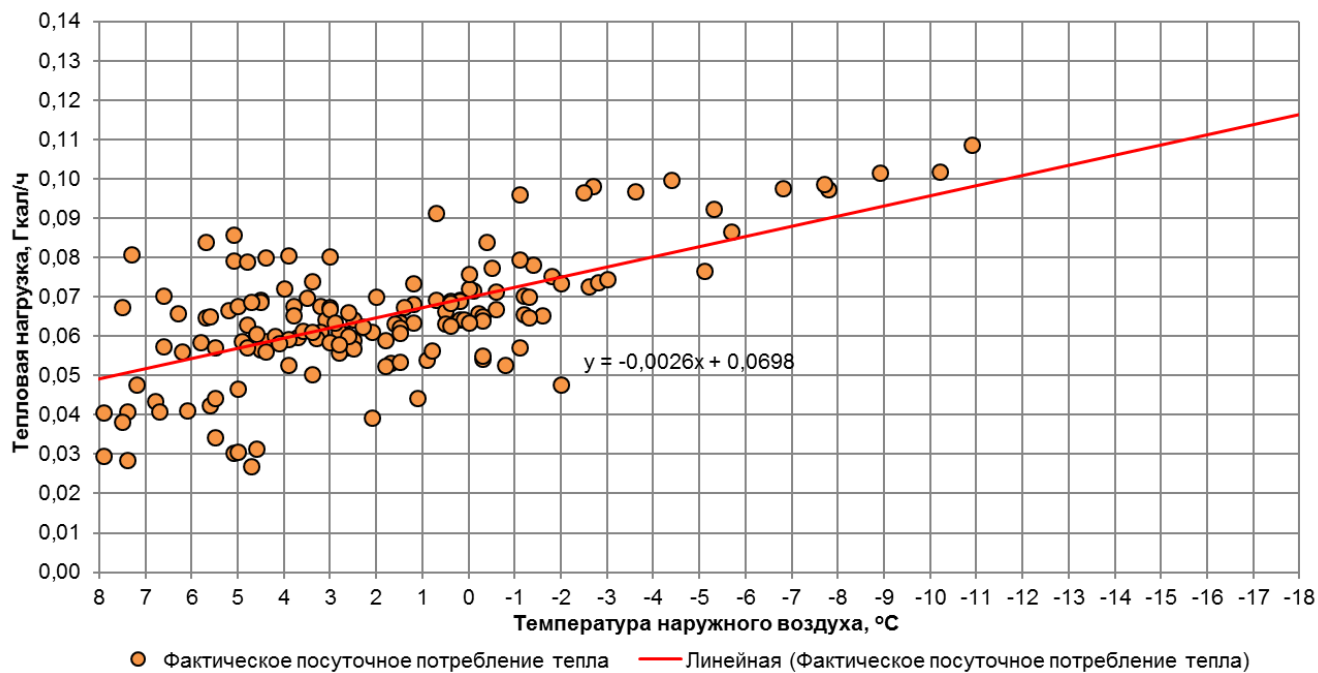

Рис. 1.55. График фактического посуточного потребления тепла по адресу ул. П. Морозова д.7а (МАДОУ Детский сад №78 3 корпус)

### 1.56. Потребитель по адресу ул. Книжная д.1а (МАДОУ Детский сад №78 1 корпус)

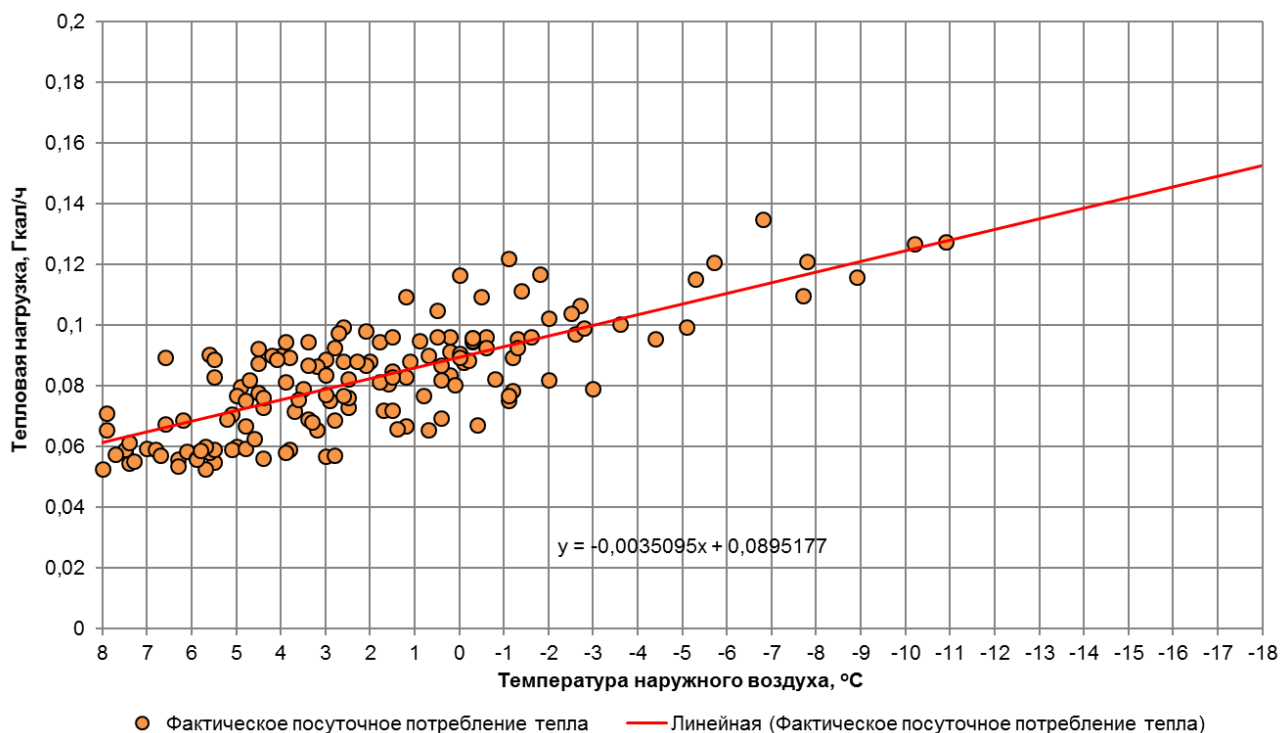

Рис. 1.56. График фактического посуточного потребления тепла по адресу ул. Книжная д.1а (МАДОУ Детский сад №78 1 корпус)

### 1.57. Потребитель по адресу ул. Камская д.2г (МАДОУ Детский сад №78)

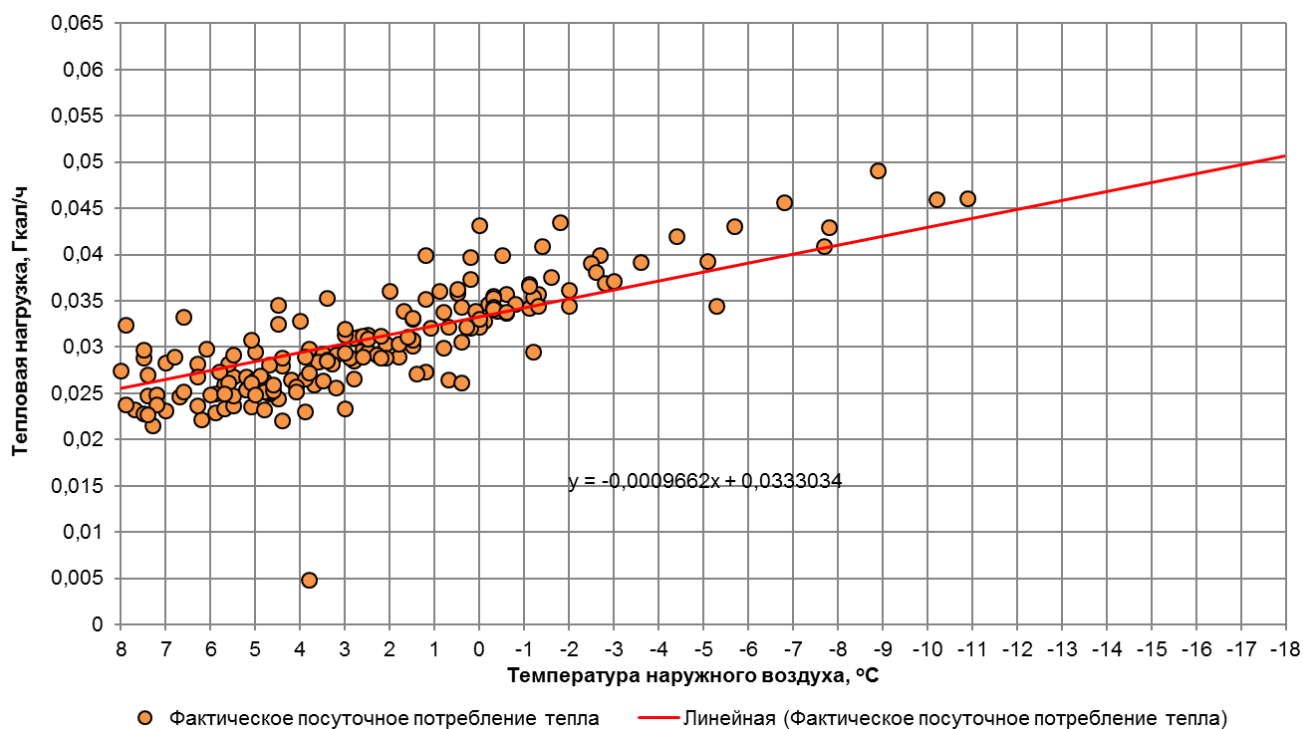

Рис. 1.57. График фактического посуточного потребления тепла по адресу ул. Камская д.2г (МАДОУ Детский сад №78)

### 1.58. Потребитель по адресу пр-кт. Победы д.82 (Детский сад №79)

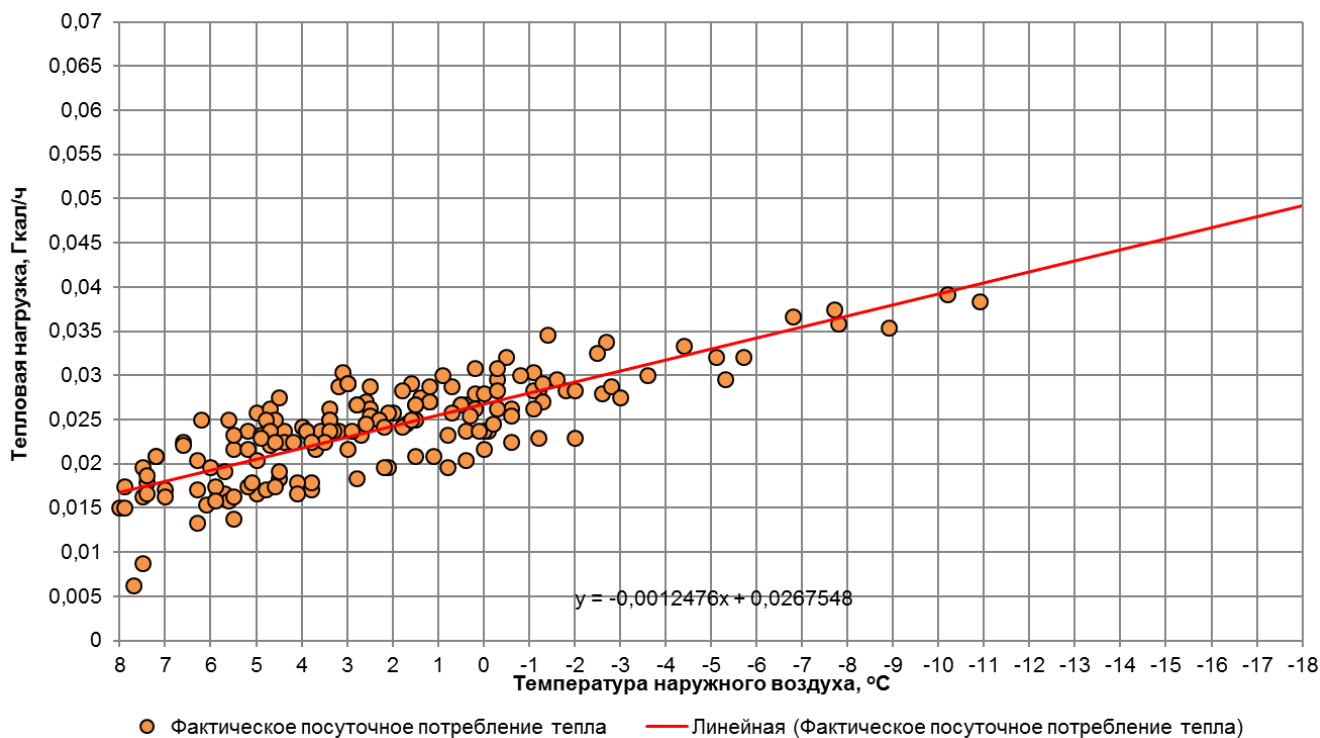

Рис. 1.58. График фактического посуточного потребления тепла по адресу пр-кт. Победы д.82 (Детский сад №79)

### 1.59. Потребитель по адресу ул. Мусорского д.74 (МУП Чистота)

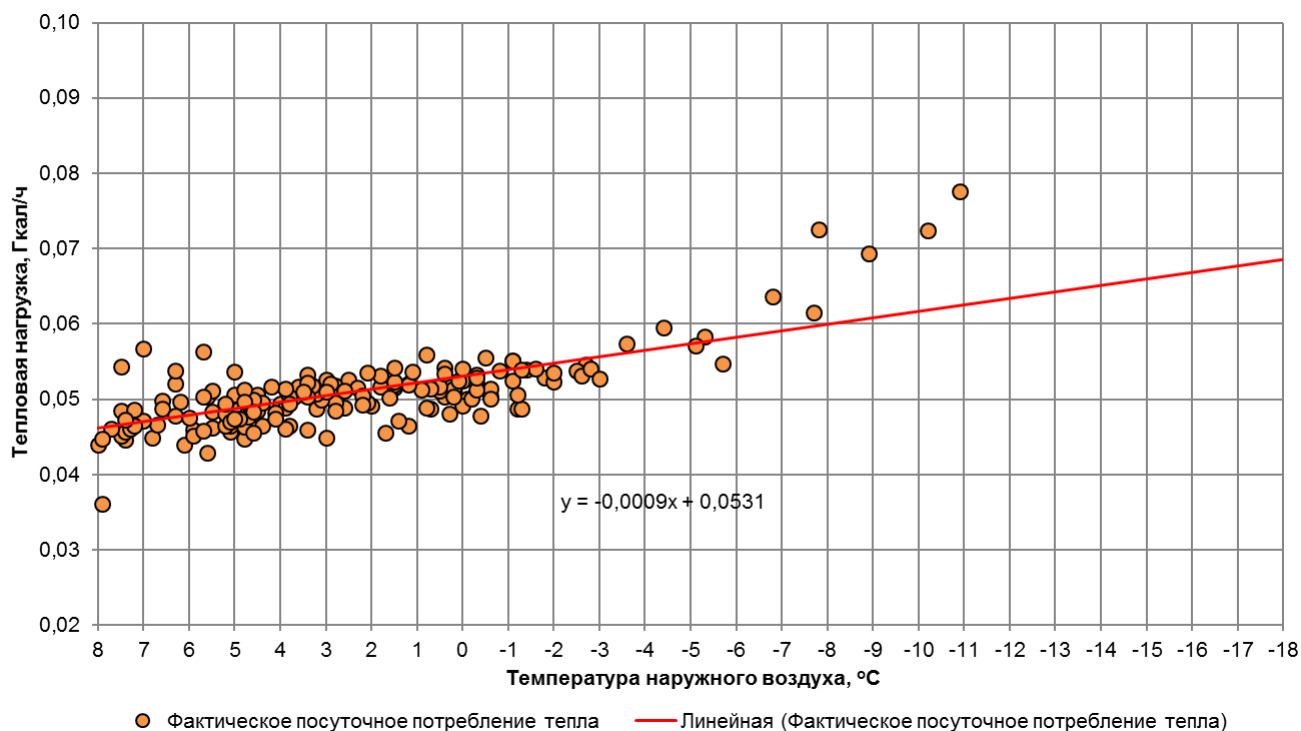

Рис. 1.59. График фактического посуточного потребления тепла по адресу ул. Мусорского д.74 (МУП Чистота)

### 1.60. Потребитель по адресу ул. Заводская д.5

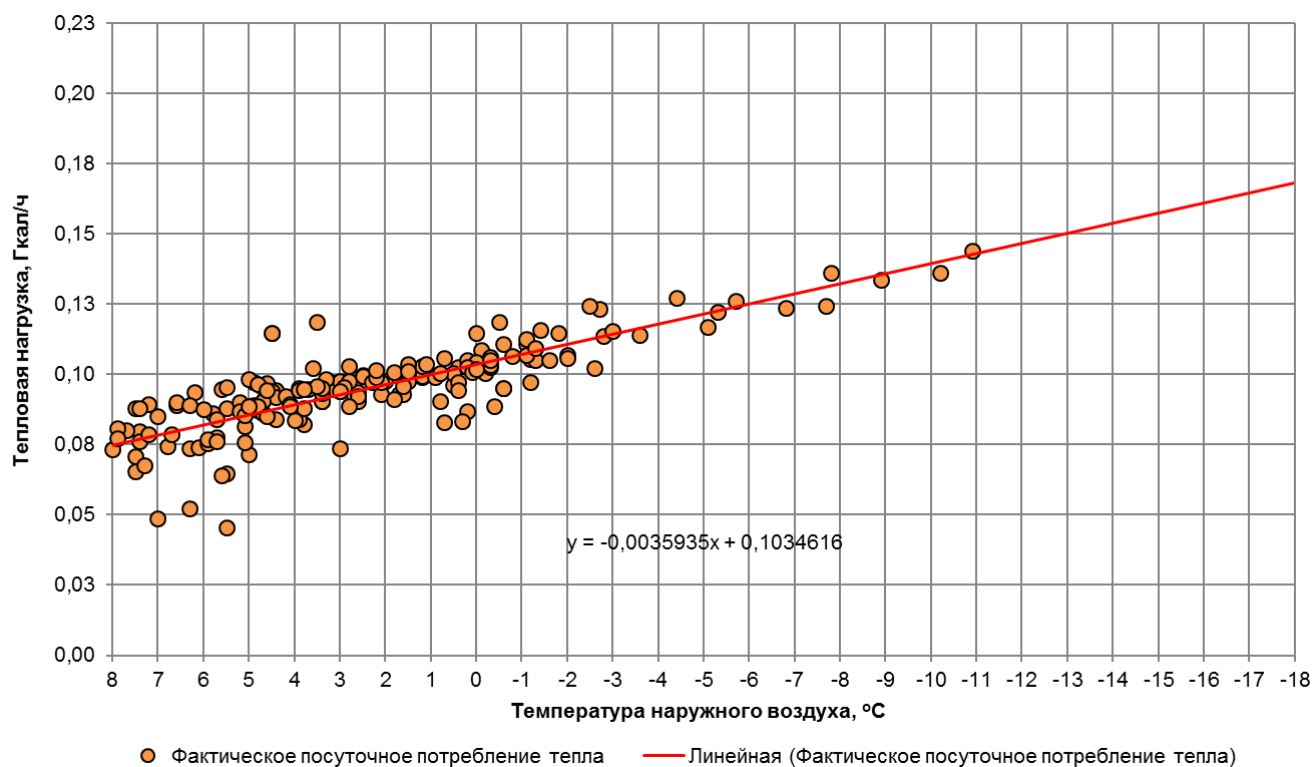

Рис. 1.60. График фактического посуточного потребления тепла по адресу ул. Заводская д.5

### 1.61. Потребитель по адресу ул. Князева д.3

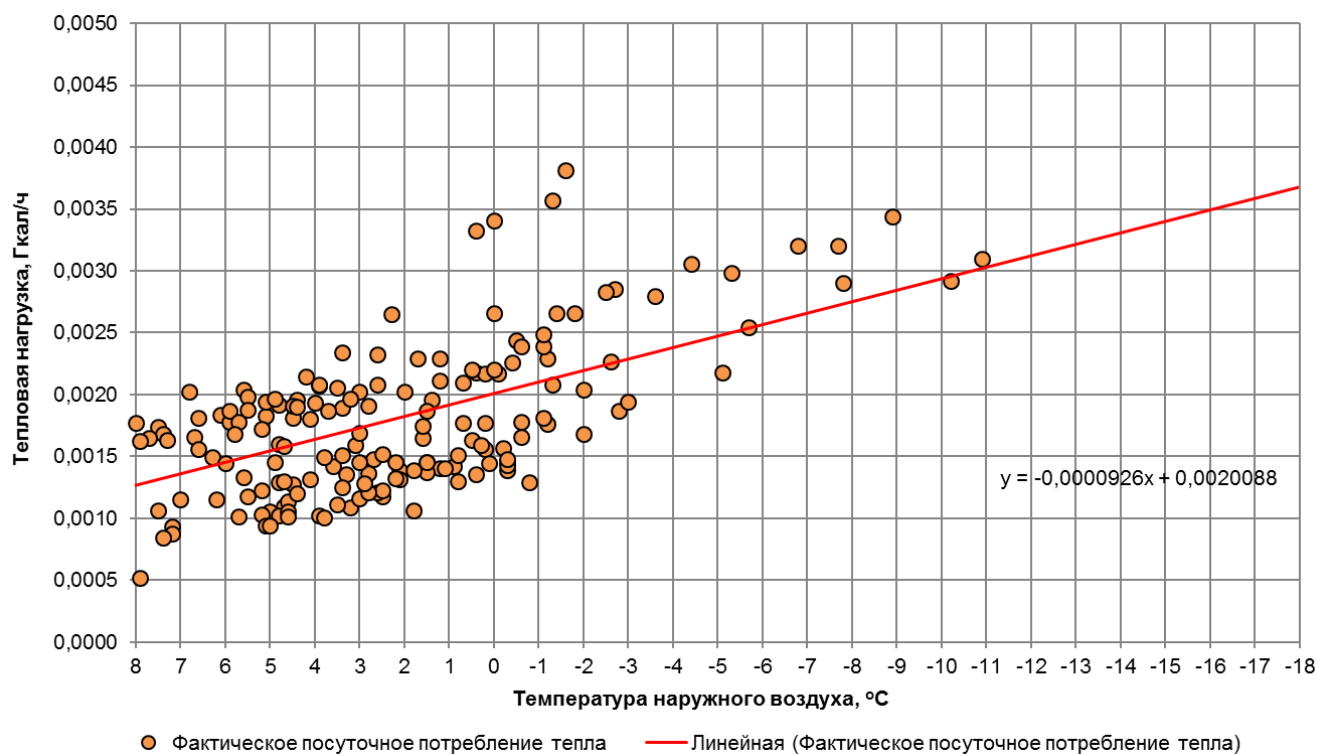

Рис. 1.61. График фактического посуточного потребления тепла по адресу ул. Князева д.3

### 1.62. Потребитель по адресу ул. Пугачева д.26а

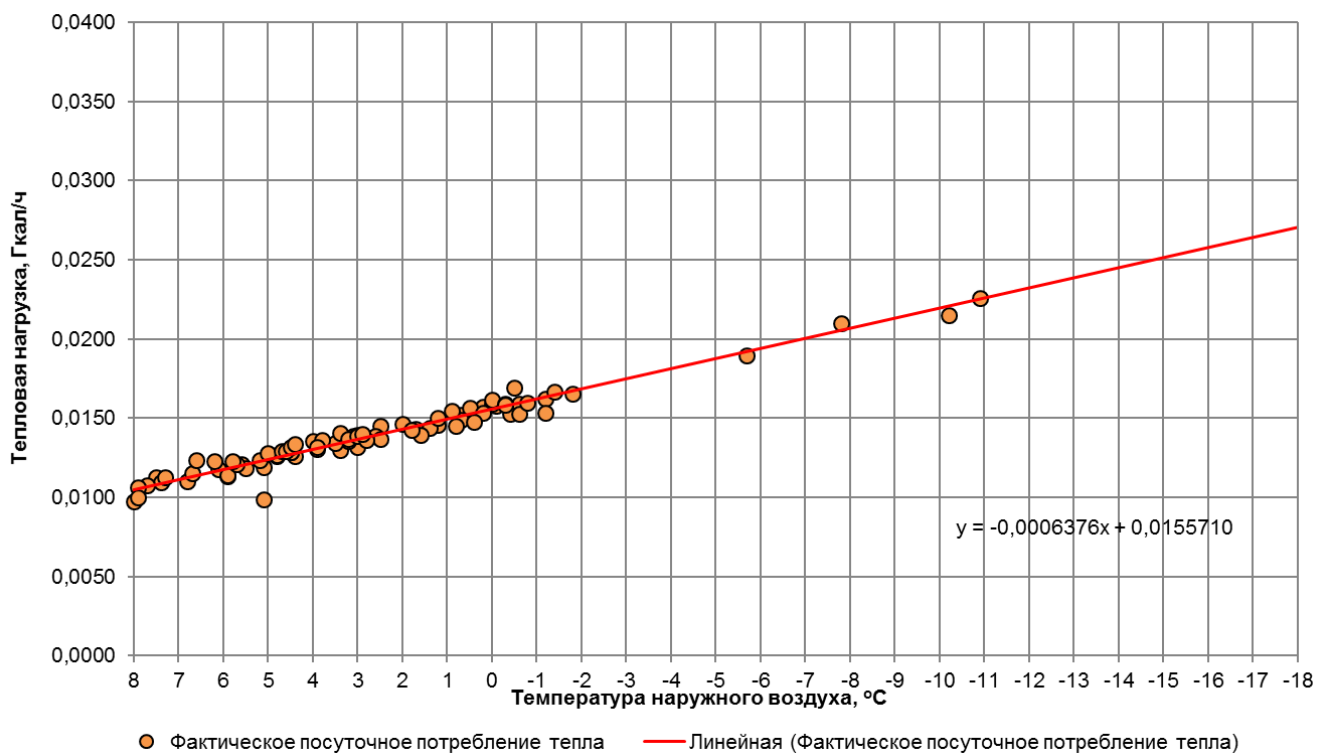

Рис. 1.62. График фактического посуточного потребления тепла по адресу ул. Пугачева д.26а

### 1.63. Потребитель по адресу пр-кт. Мира д.28 (МАУ ДО ДХШ)

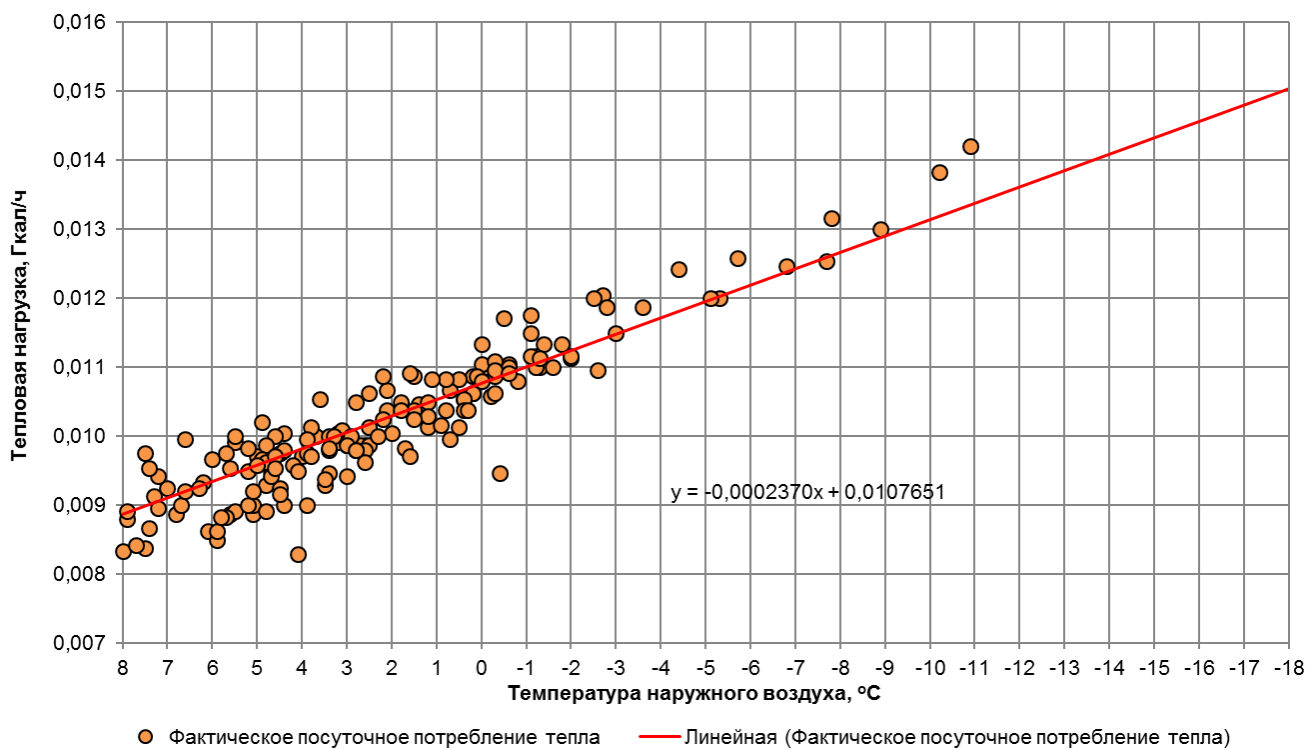

Рис. 1.63. График фактического посуточного потребления тепла по адресу пр-кт. Мира д.28

### 1.64. Потребитель по адресу ул. Красная д.109 (Школа спортивных единоборств)

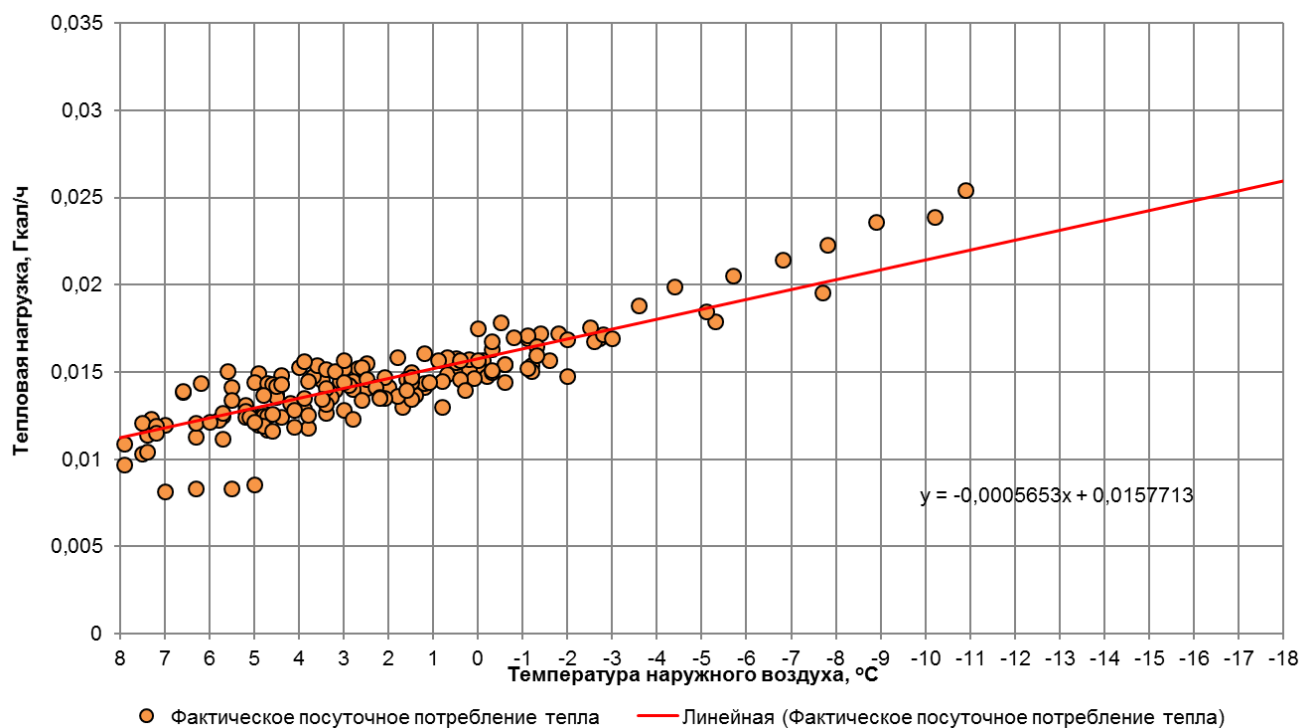

Рис. 1.64. График фактического посуточного потребления тепла по адресу ул. Красная д.109 (Школа спортивных единоборств)

### 1.65. Потребитель по адресу ул. Потемкина д.18 (МАУ СШОР по силовым видам спорта)

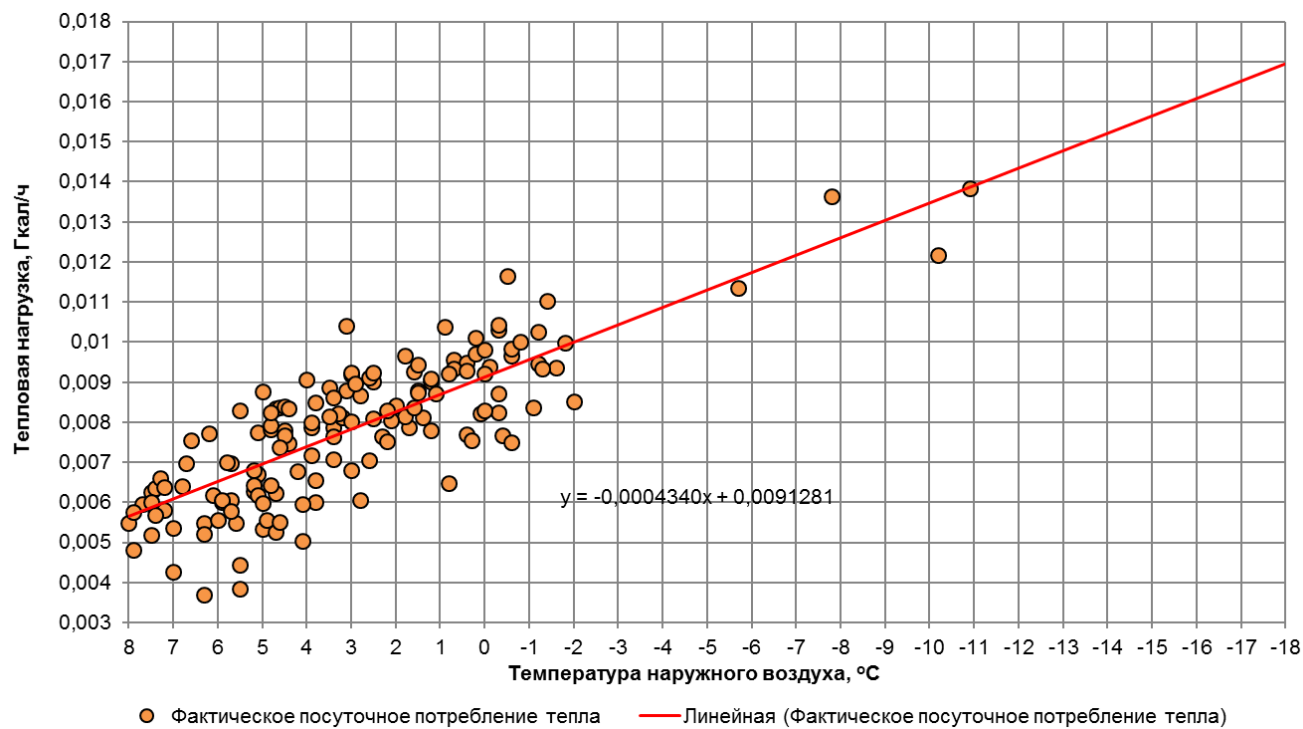

Рис. 1.65. График фактического посуточного потребления тепла по адресу ул. Потемкина д.18 (МАУ СШОР по силовым видам спорта)

### 1.66. Потребитель по адресу ул. Космонавта Леонова д.35Б (Гидротехник)

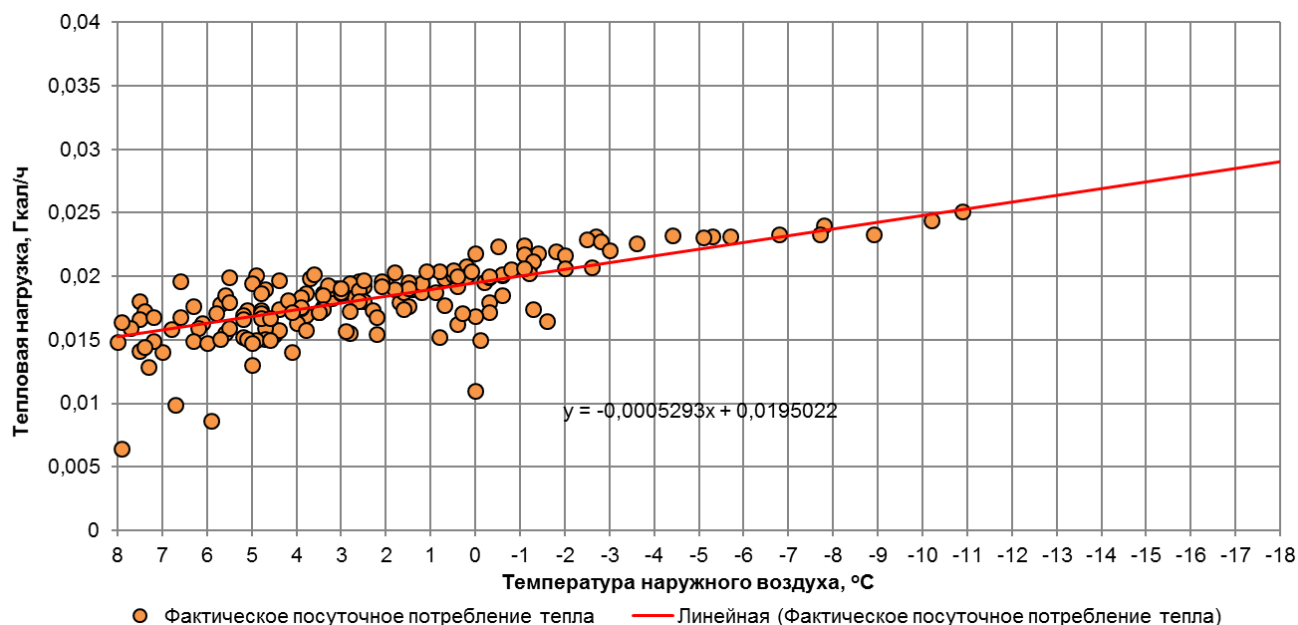

Рис. 1.66. График фактического посуточного потребления тепла по адресу ул. Космонавта Леонова д.35Б (Гидротехник)

### 1.67. Потребитель по адресу ул. Сергеева д.10

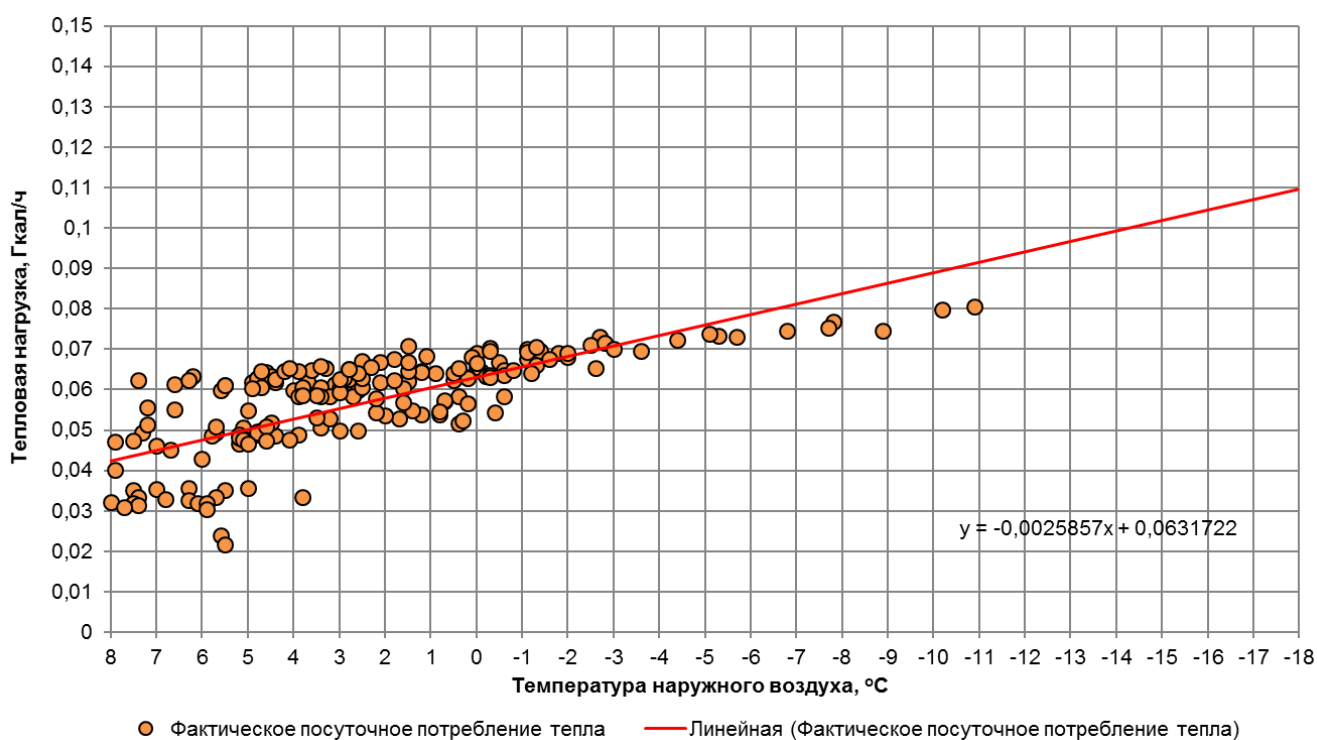

Рис. 1.67. График фактического посуточного потребления тепла по адресу ул. Сергеева д.10

### 1.68. Потребитель по адресу ул. Комсомольская д.3

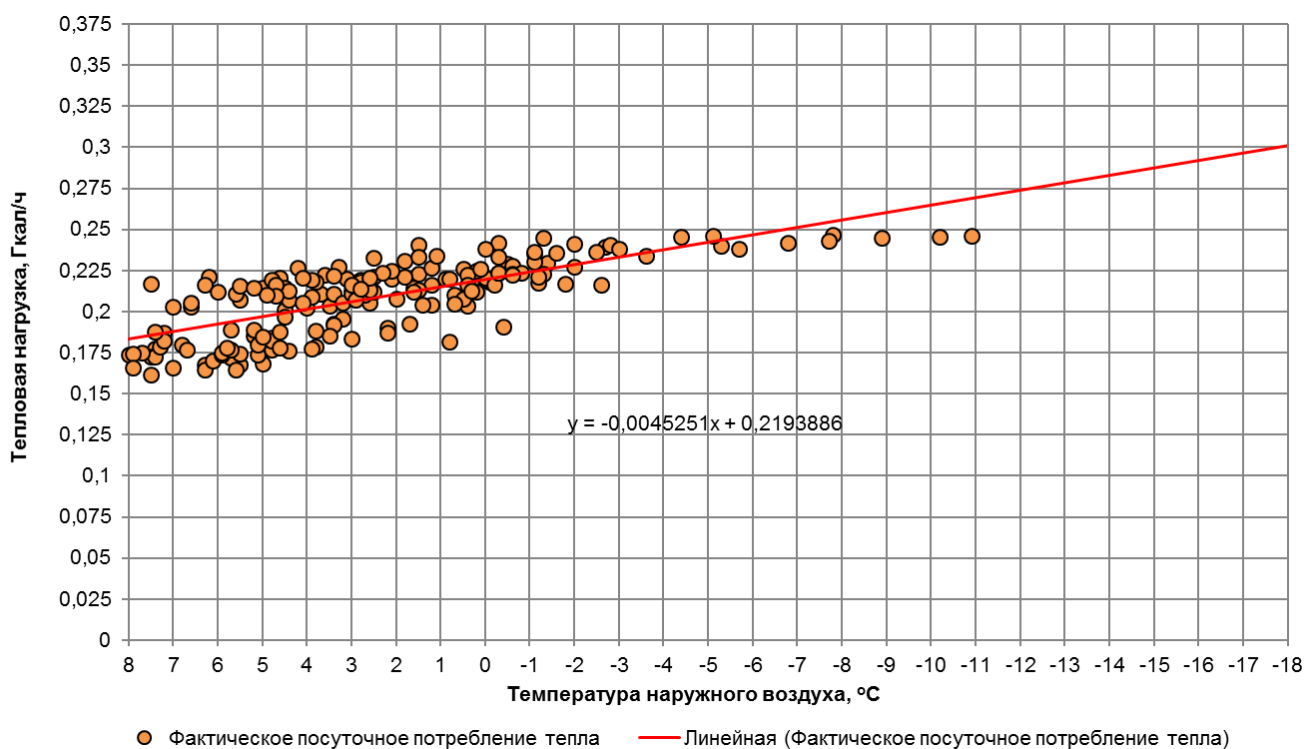

Рис. 1.68. График фактического посуточного потребления тепла по адресу ул. Комсомольская д.3

### 1.69. Потребитель по адресу ул. Молодежная д.3 (ДЮЦ)

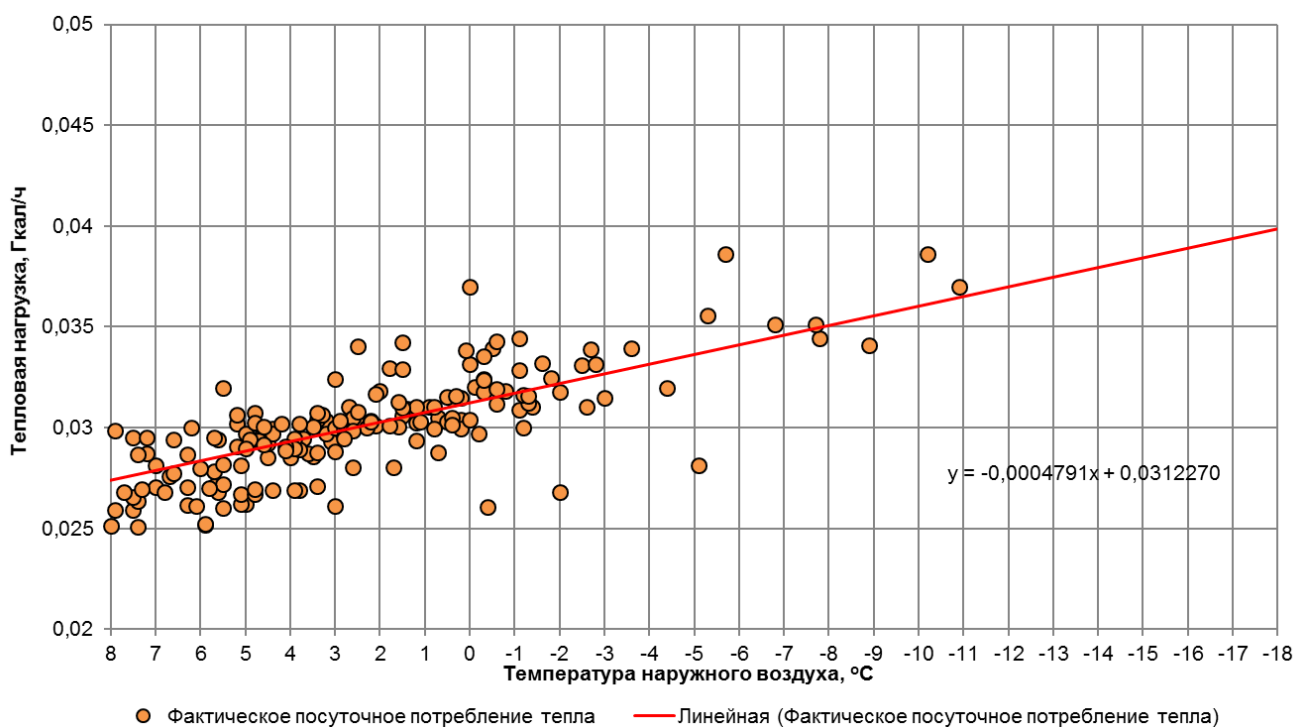

Рис. 1.69. График фактического посуточного потребления тепла по адресу ул. Молодежная д.3 (ДЮЦ)

### 1.70. Потребитель по адресу пер. Трамвайный д.52 (Детский сад №46)

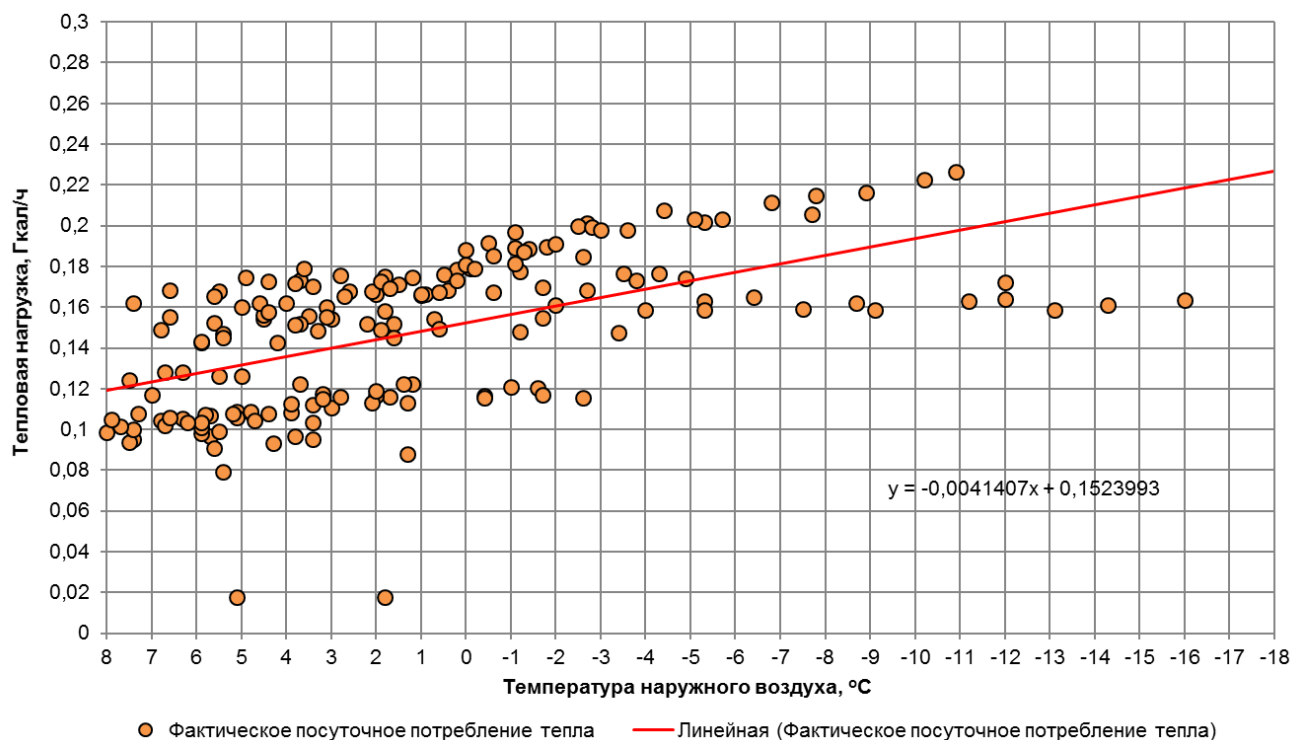

Рис. 1.70. График фактического посуточного потребления тепла по адресу пер. Трамвайный д.52 (Детский сад №46)

### 1.71. Потребитель по адресу ул. Дрожжевая д.1 (Школа №29 МАОУ СОШ)

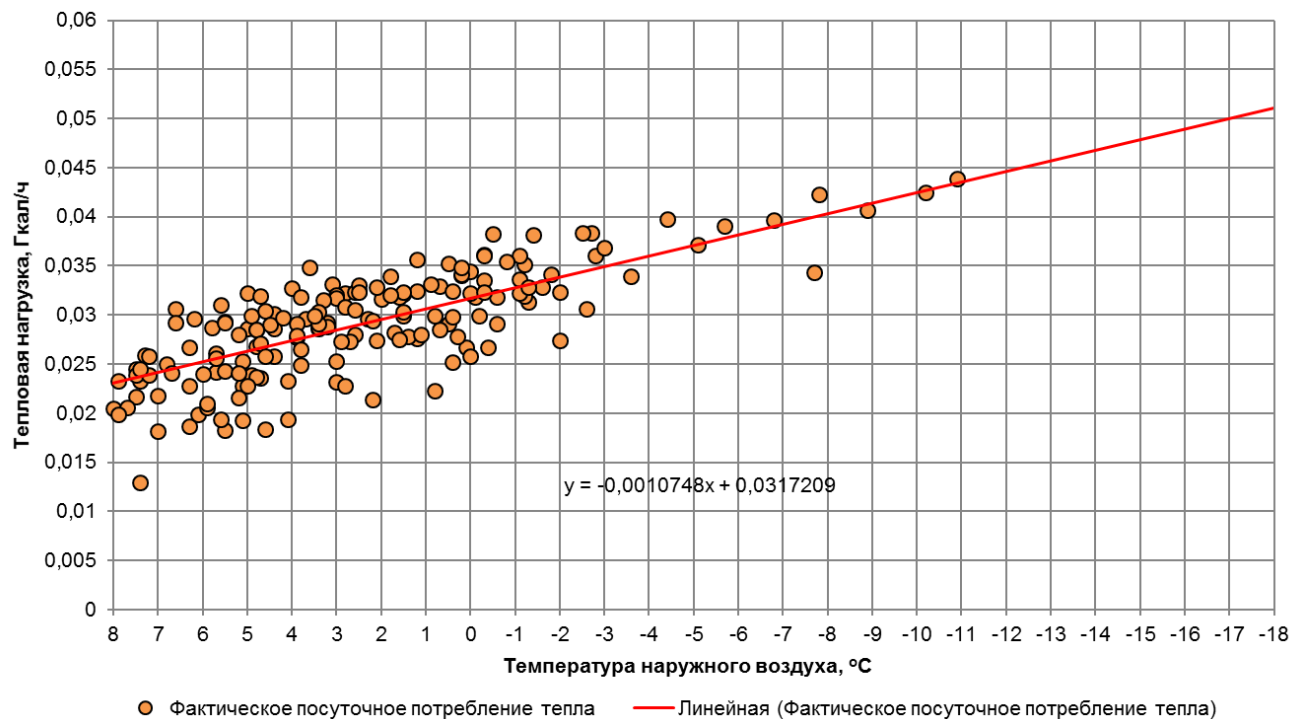

Рис. 1.71. График фактического посуточного потребления тепла по адресу ул. Дрожжевая д.1 (Школа №29 МАОУ СОШ)

### 1.72. Потребитель по адресу ул. Борисовский Бульвар д.15

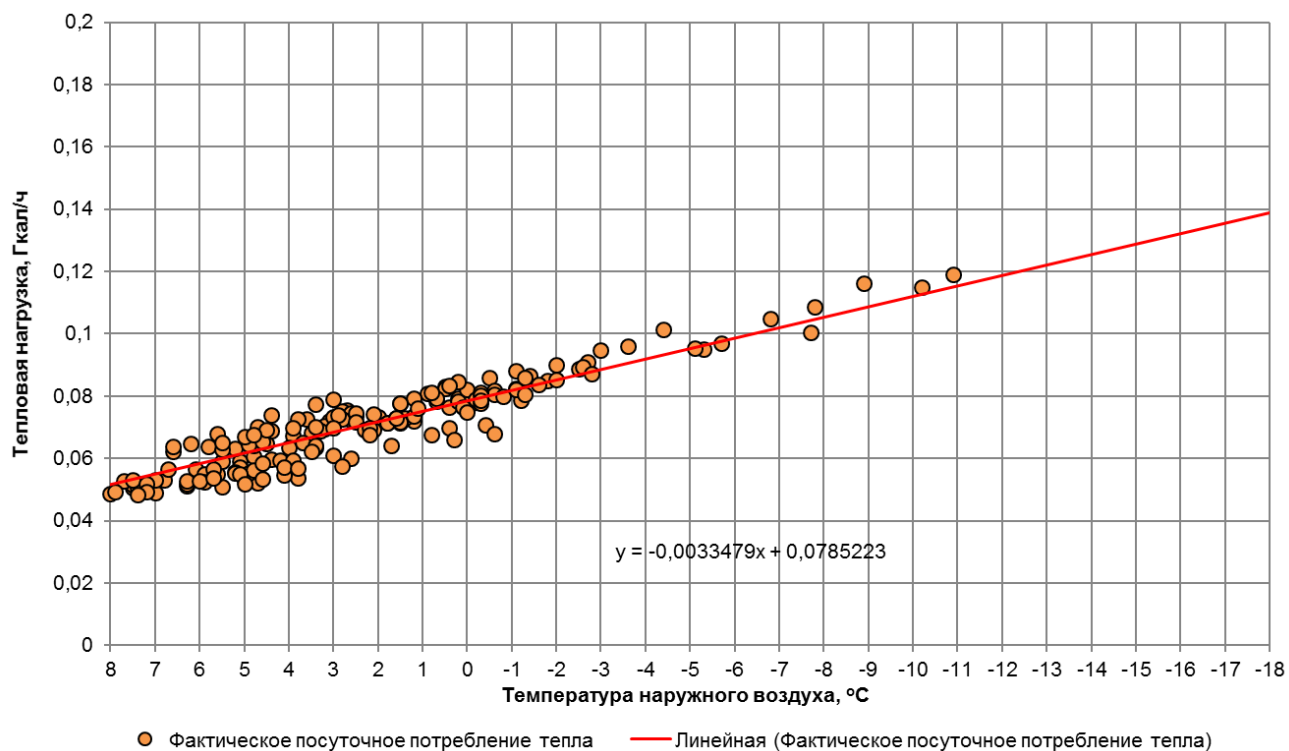

Рис. 1.72. График фактического посуточного потребления тепла по адресу ул. Борисовский Бульвар д.15

### 1.73. Потребитель по адресу ул. Емельянова д.312

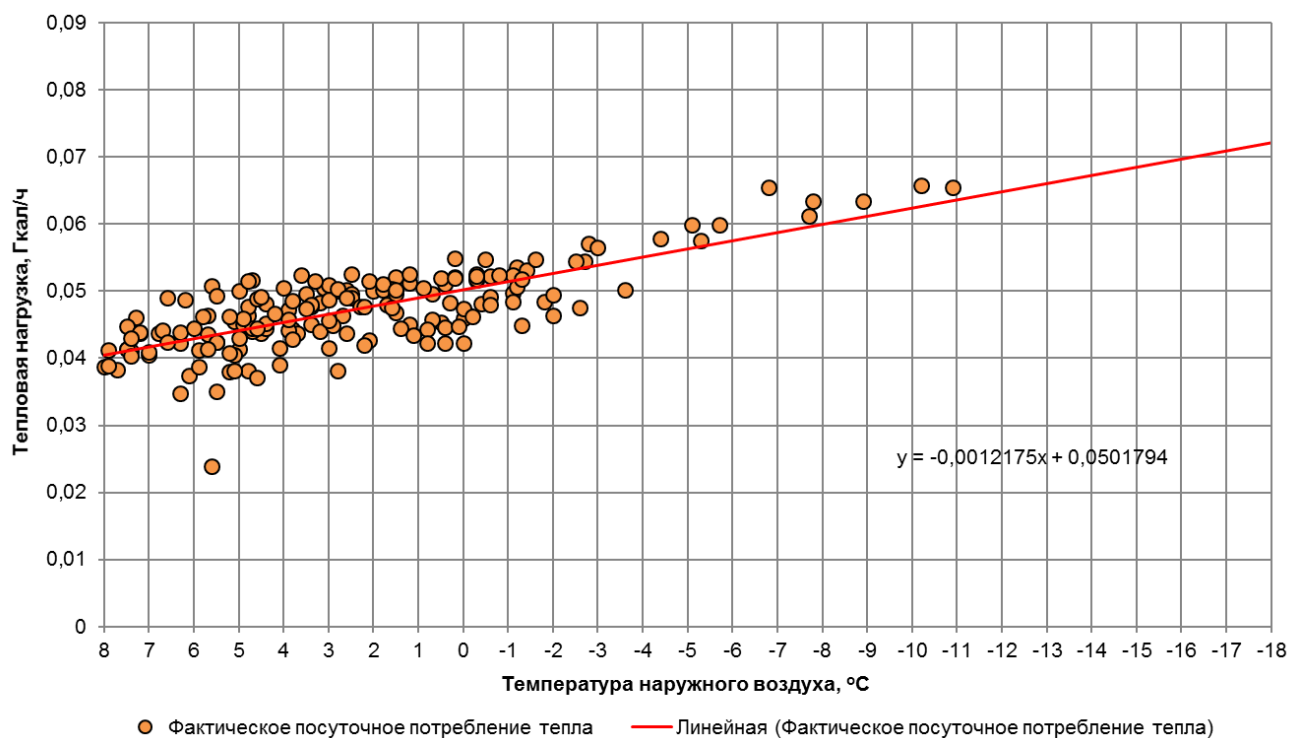

Рис. 1.73. График фактического посуточного потребления тепла по адресу ул. Емельянова д.312

### 1.74. Потребитель по адресу ул. Левитана д.37

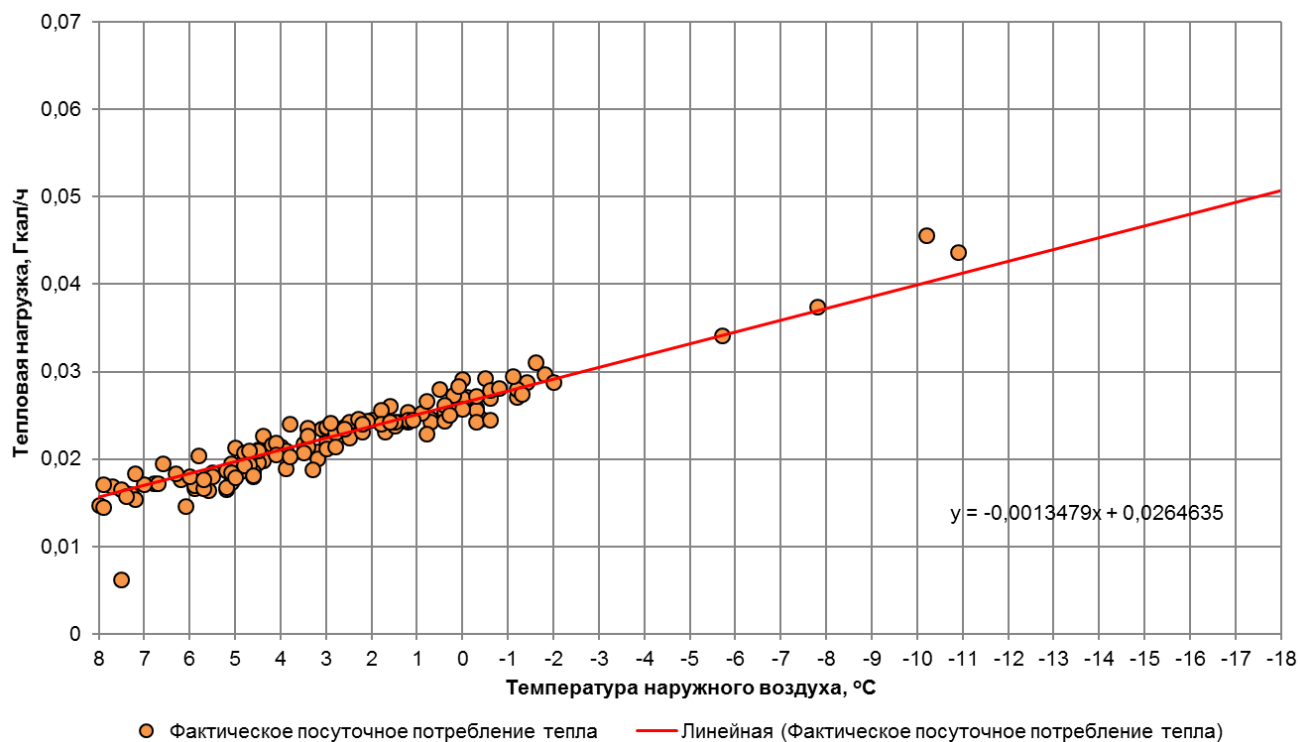

Рис. 1.74. График фактического посуточного потребления тепла по адресу ул. Левитана д.37

### 1.75. Потребитель по адресу ул. Каштановая аллея д.141 (МАУ ШИЛИ)

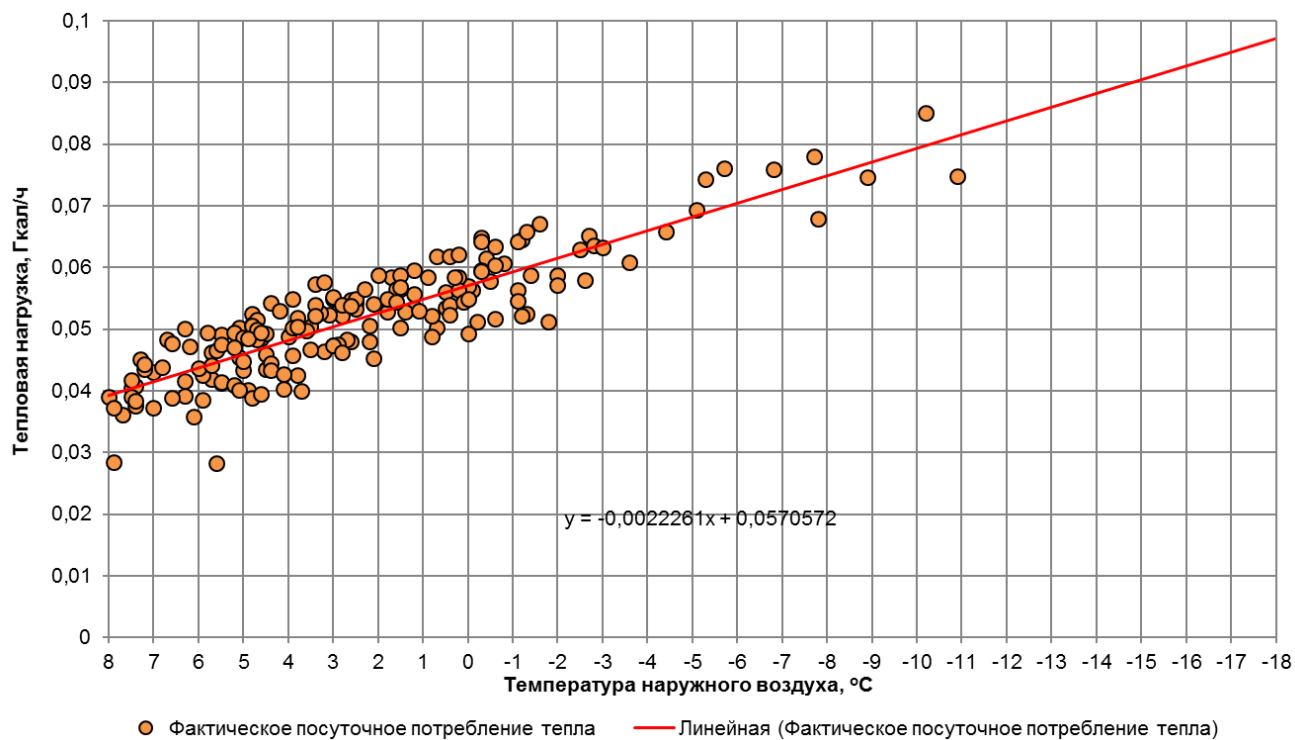

Рис. 1.75. График фактического посуточного потребления тепла по адресу ул. Каштановая аллея д.141 (МАУ ШИЛИ)

### 1.76. Потребитель по адресу ул. Тельмана д.13 (МАДОУ Детский сад №23)

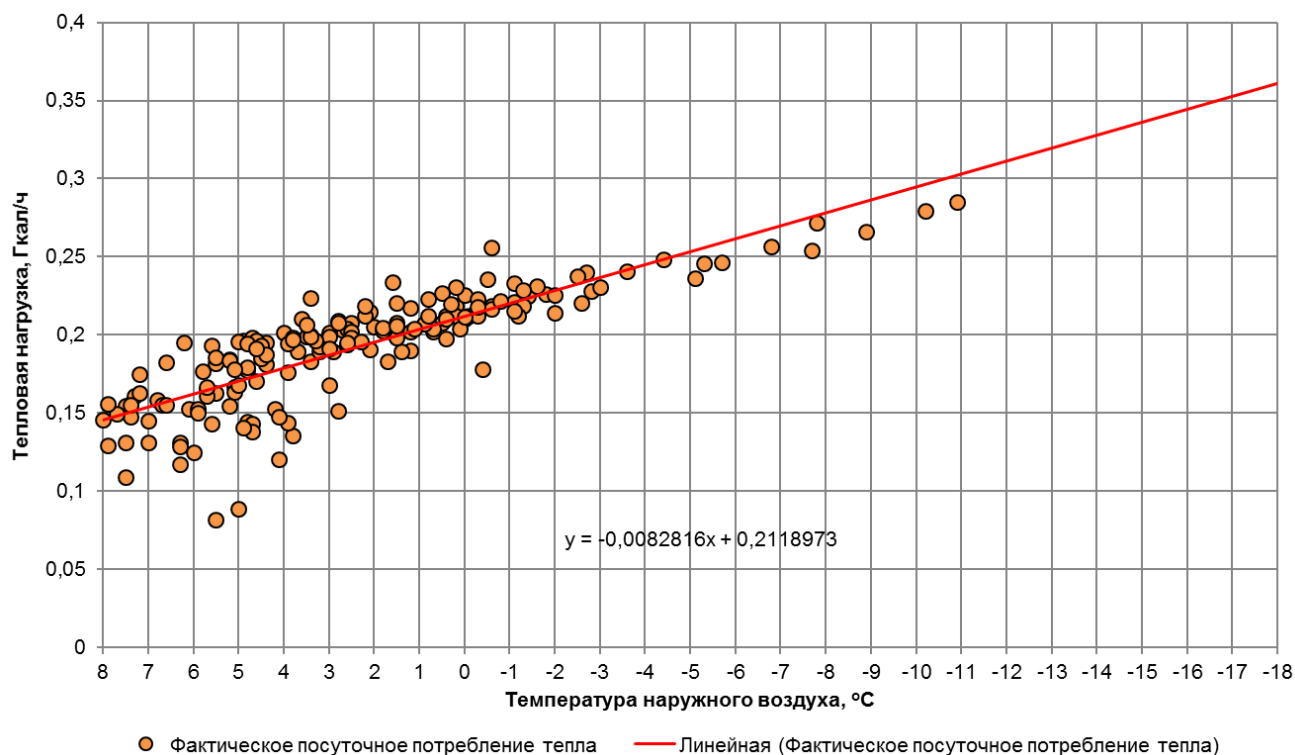

Рис. 1.76. График фактического посуточного потребления тепла по адресу ул. Тельмана д.13 (МАДОУ Детский сад №23)

### 1.77. Потребитель по адресу ул. Тельмана д.15 (МАДОУ Детский сад №23)

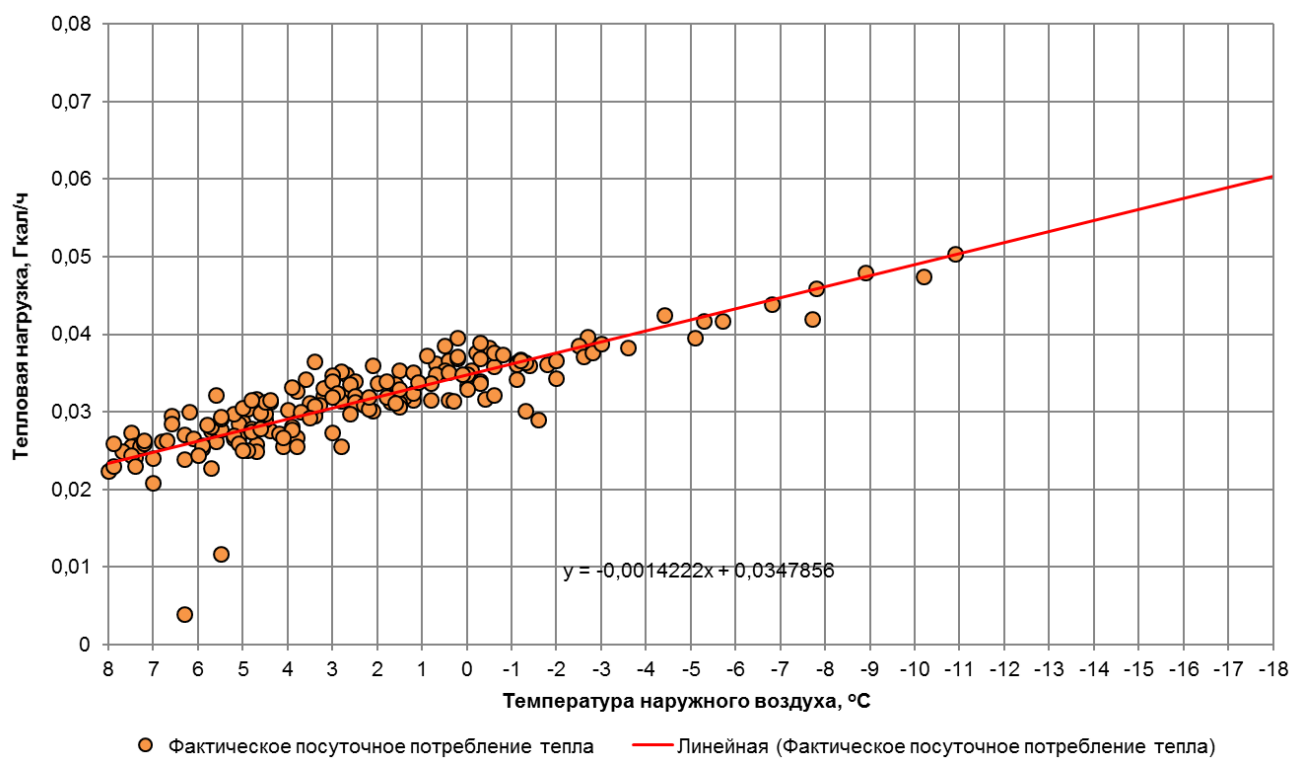

Рис. 1.77. График фактического посуточного потребления тепла по адресу ул. Тельмана д.15 (МАДОУ Детский сад №23)

### 1.78. Потребитель по адресу ул. Коммунистическая д.61а (МАДОУ Детский сад №114)

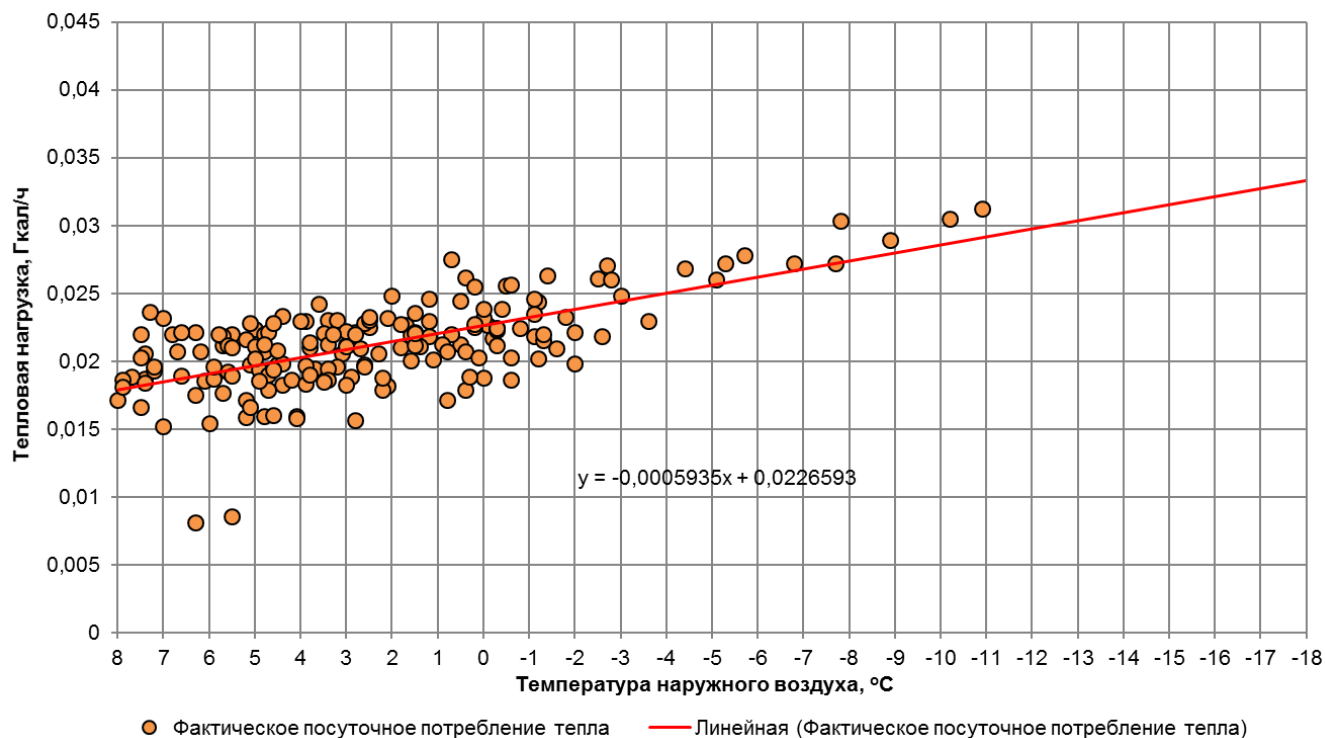

Рис. 1.78. График фактического посуточного потребления тепла по адресу ул. Коммунистическая д.61а (МАДОУ Детский сад №114)

### 1.79. Потребитель по адресу ул. Менделеева д.13 (МАОУ СОШ школа №19)

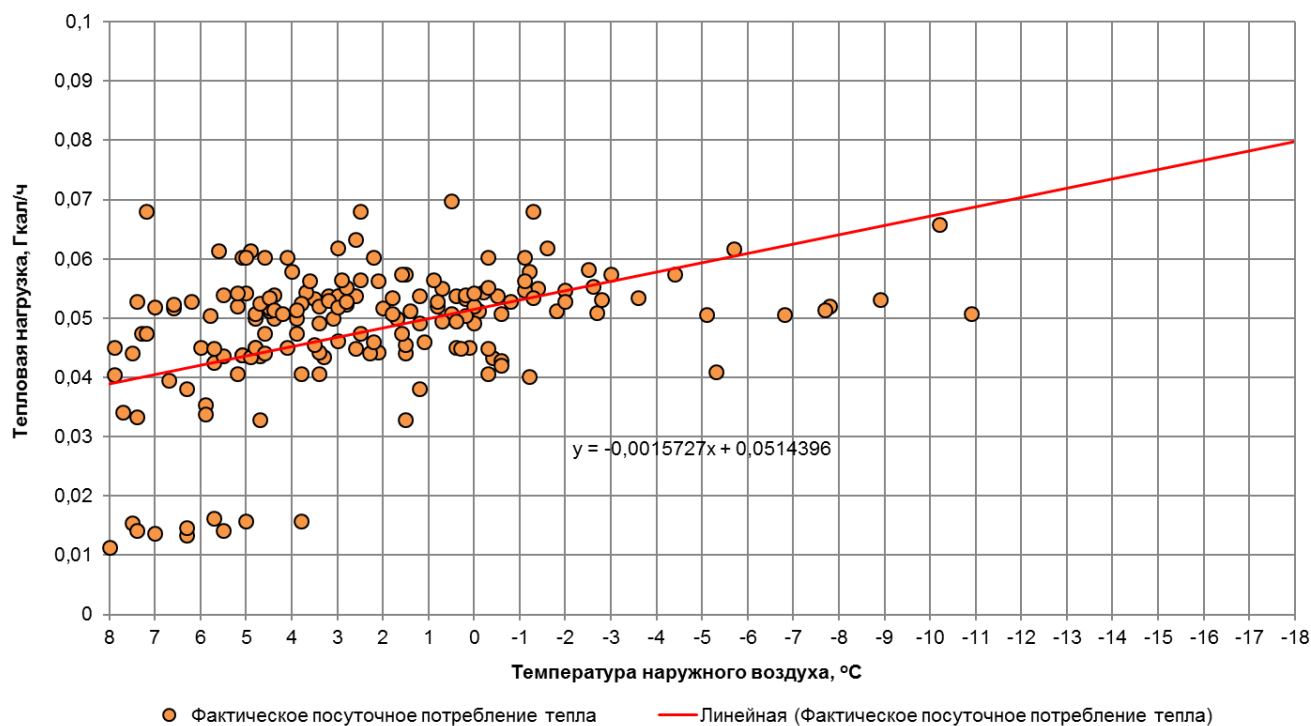

Рис. 1.79. График фактического посуточного потребления тепла по адресу ул. Менделеева д.13 (МАОУ СОШ школа №19)

### 1.80. Потребитель по адресу ул. Тенисная аллея д.386 (МАОУ СОШ школа №19)

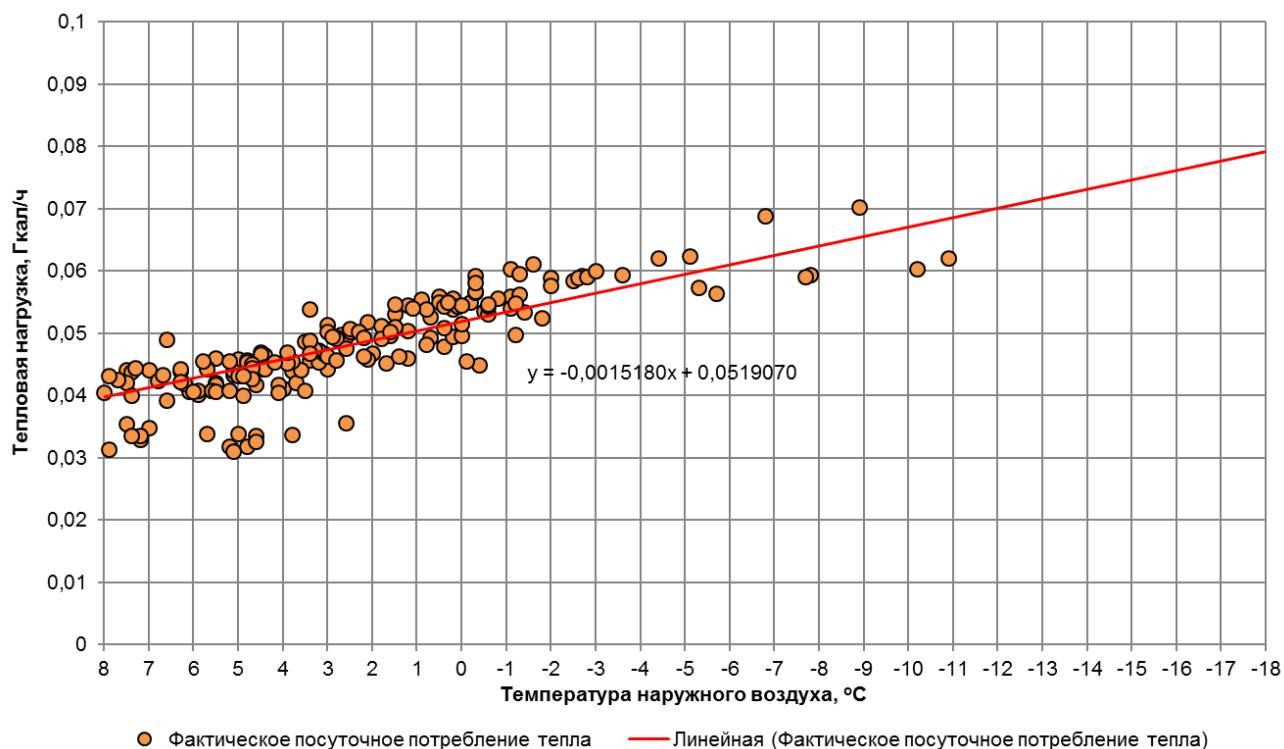

Рис. 1.80. График фактического посуточного потребления тепла по адресу ул. Тенисная аллея д.386 (МАОУ СОШ школа №19)

### 1.81. Потребитель по адресу ул. Нарвская д.78 (Детский сад №134)

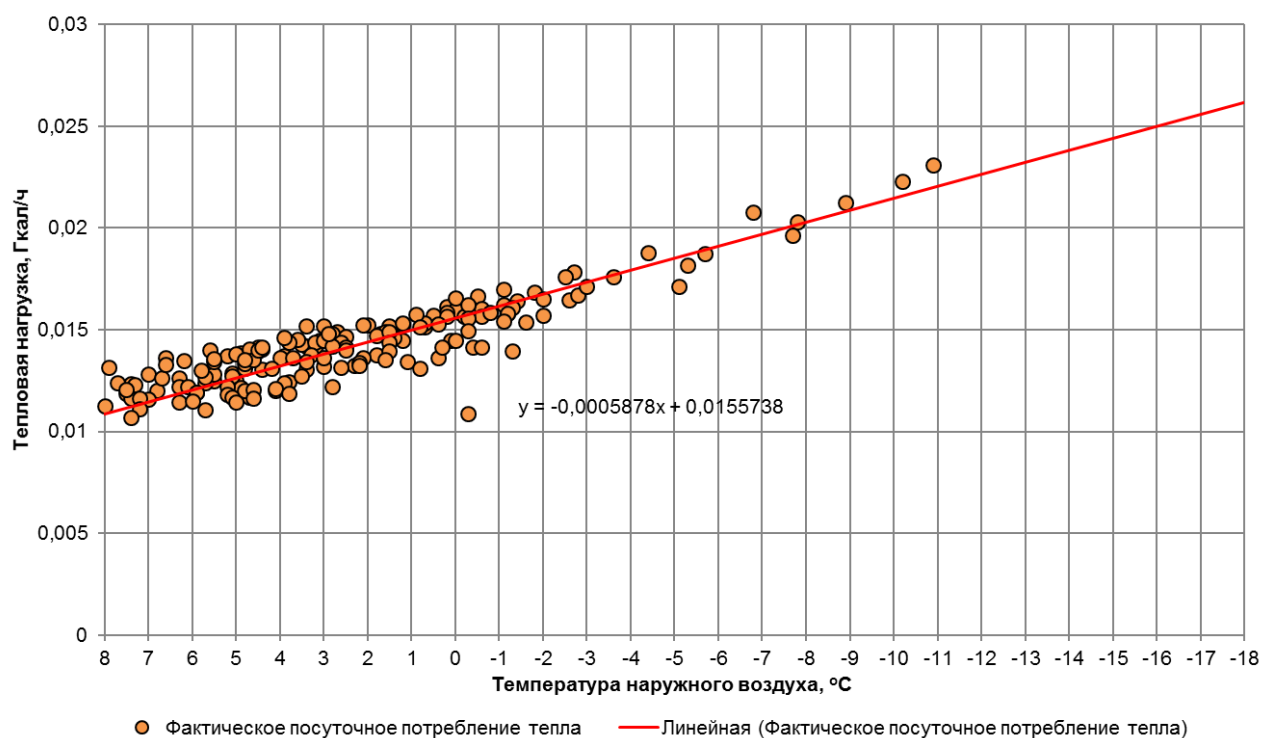

Рис. 1.81. График фактического посуточного потребления тепла по адресу ул. Нарвская д.78 (Детский сад №134)

### 1.82. Потребитель по адресу ул. Сибирякова д.46

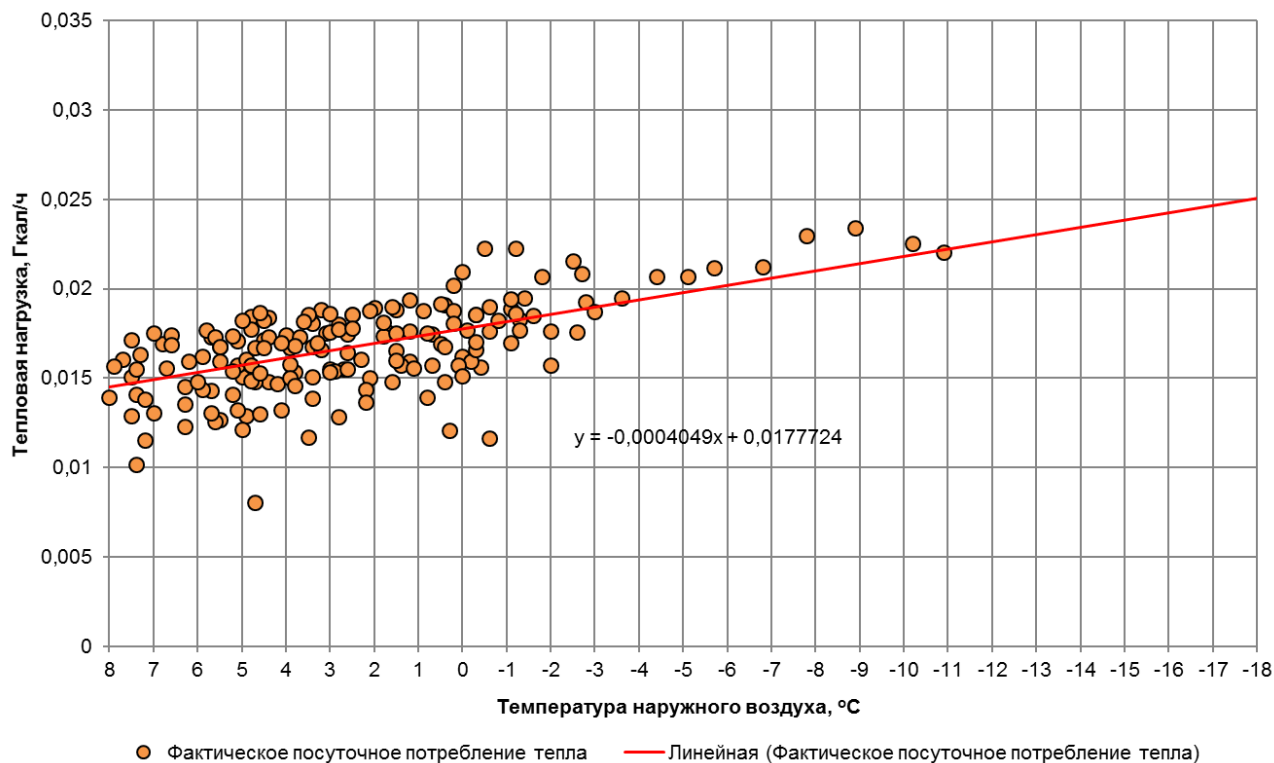

Рис. 1.82. График фактического посуточного потребления тепла по адресу ул. Сибирякова д.46

### 1.83. Потребитель по адресу ул. Багратиона, д. 107А (МАОУ СОШ № 16)

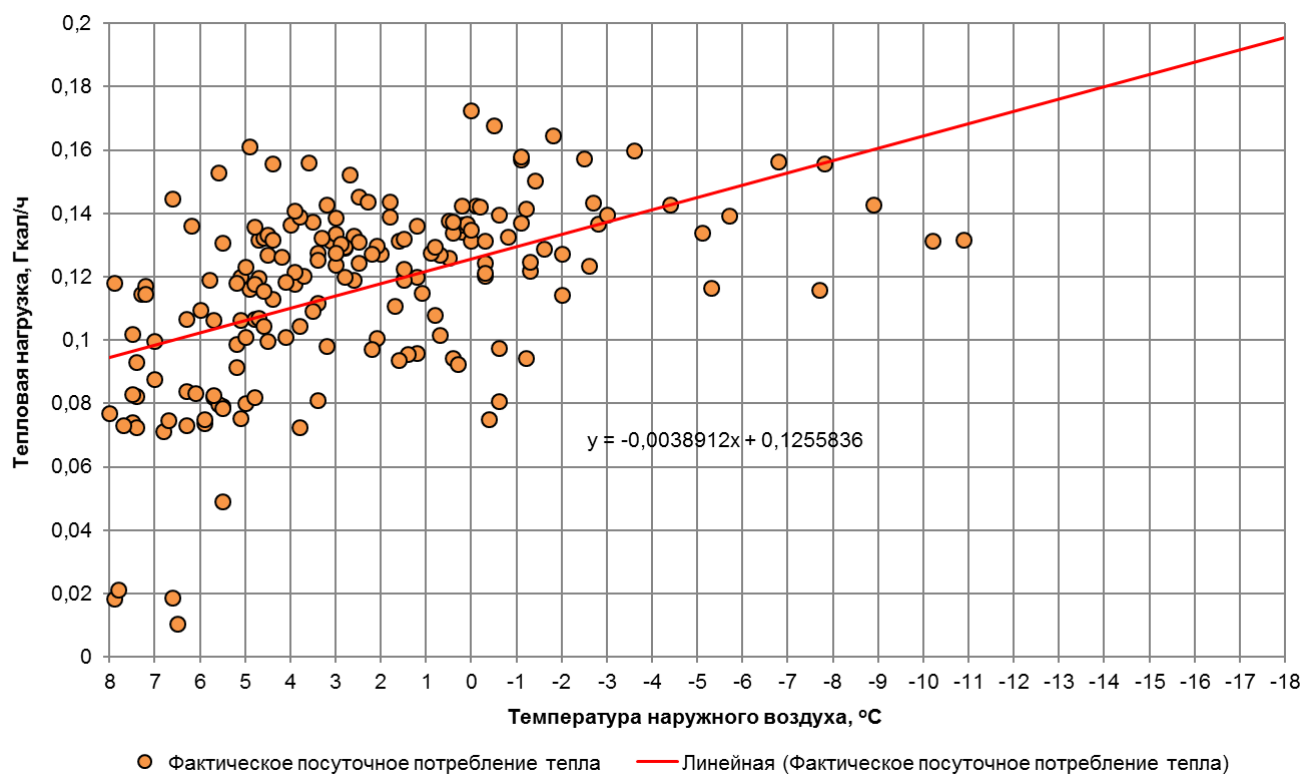

Рис. 1.83. График фактического посуточного потребления тепла потребителя по адресу ул. Багратиона, д. 107А (МАОУ СОШ № 16)

### 1.84. Потребитель по адресу ул.Заводская, д. 27Б (МАОУ СОШ № 48)

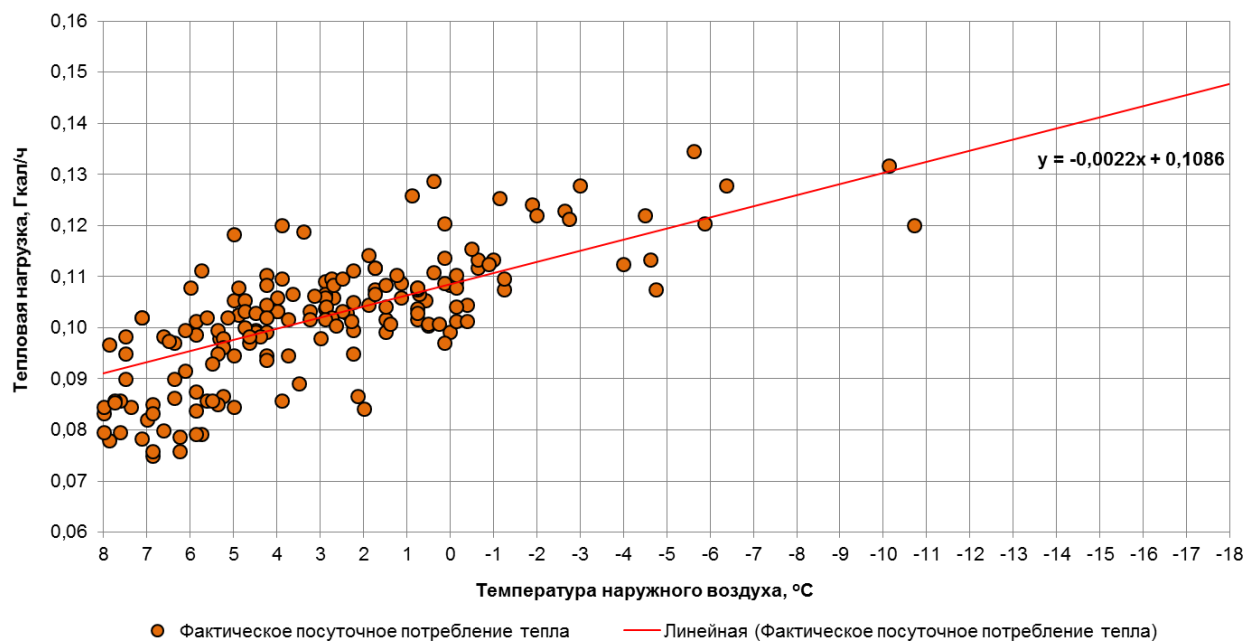

Рис. 1.84. График фактического посуточного потребления тепла потребителя по адресу ул.Заводская, д. 27Б (МАОУ СОШ № 48)

### 1.85. Потребитель по адресу бульвар Л. Шевцовой, д. 49 (МАДОУ ЦРР ДС № 43)

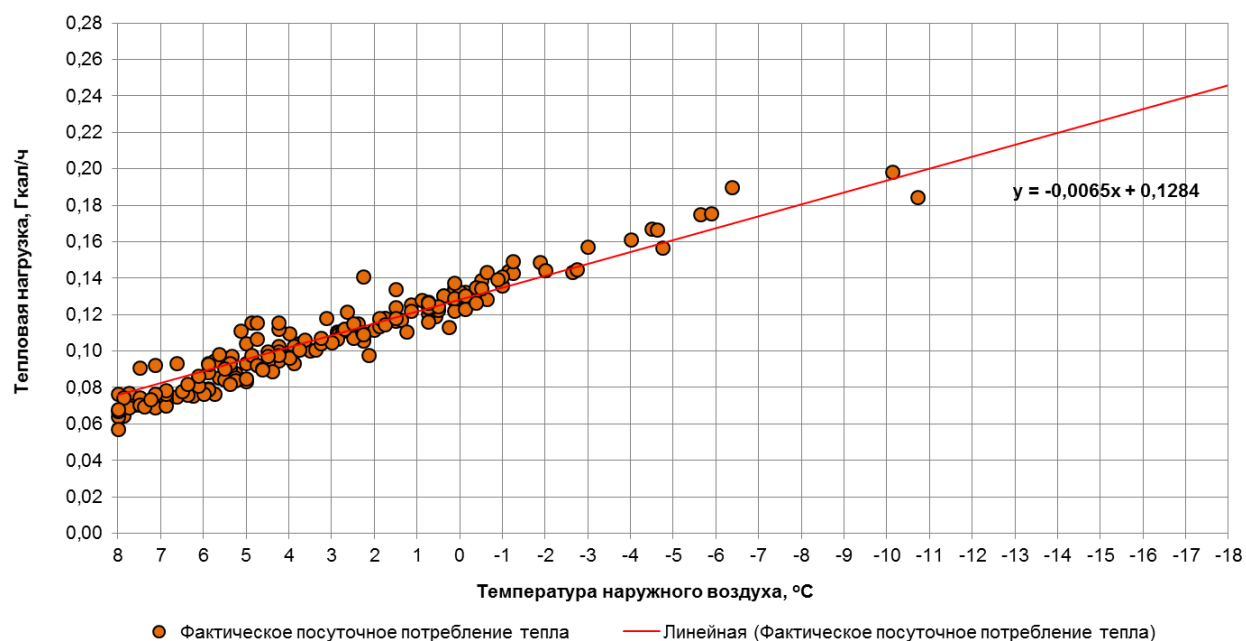

Рис. 1.85. График фактического посуточного потребления тепла потребителя по адресу Л. Шевцовой, д. 49 (МАДОУ детский сад № 43)

### 1.86. Потребитель по адресу Калужский переулок, д. 7 (МАДОУ ЦРР ДС № 102)

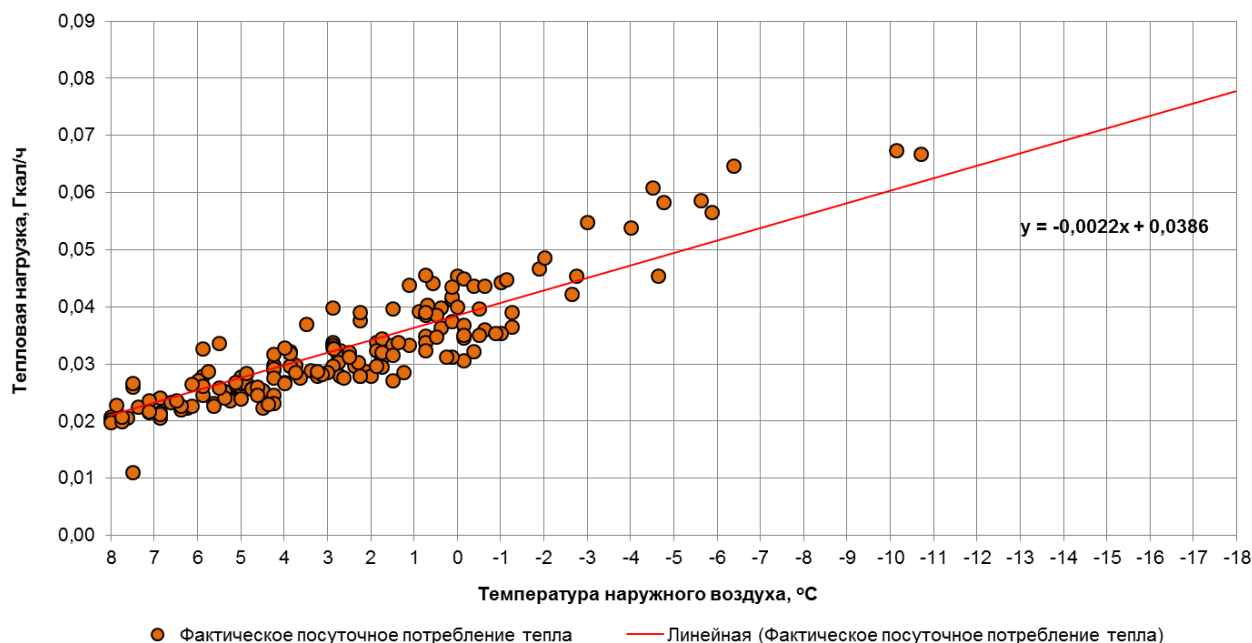

Рис. 1.86. График фактического посуточного потребления тепла потребителя по адресу Калужский переулок, д. 7 (МАДОУ ЦРР ДС № 102)

### 1.87. Потребитель по адресу ул. Громовой, д. 67 (МАДОУ ЦРР ДС № 136)

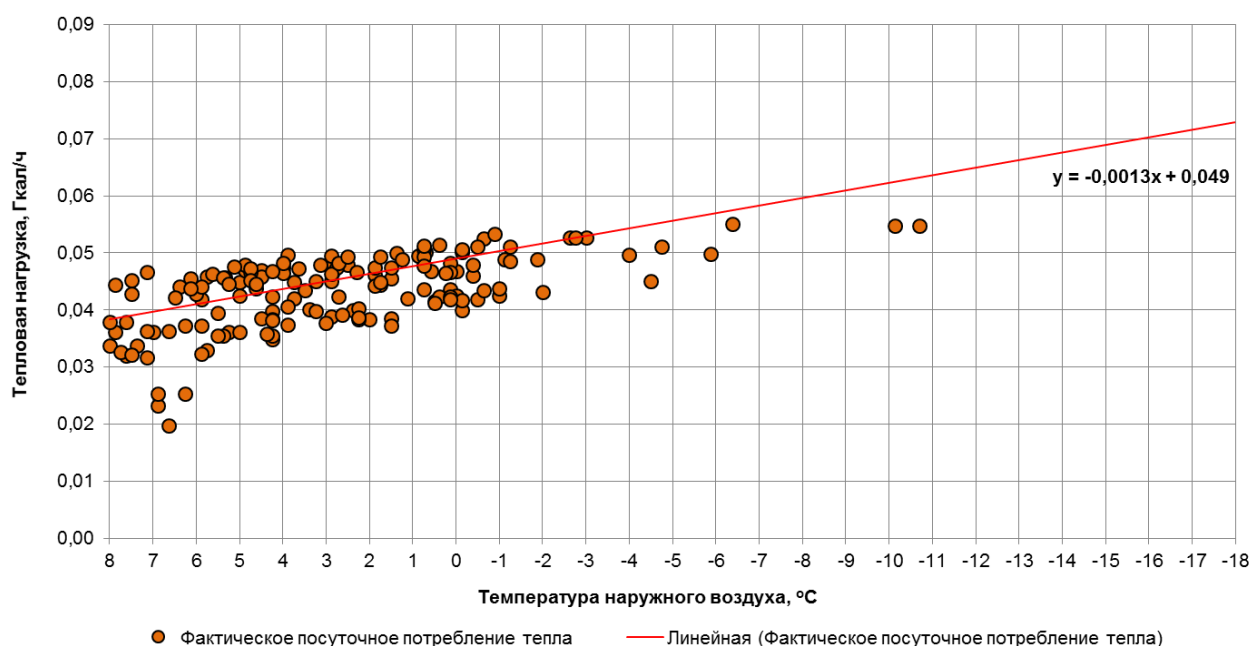

Рис. 1.87. График фактического посуточного потребления тепла потребителя по адресу ул. Громовой, д. 67 (МАДОУ ЦРР ДС № 136)

### 1.88. Потребитель по адресу ул. Карамзина, д. 11 (МАДОУ ЦРР ДС № 136)

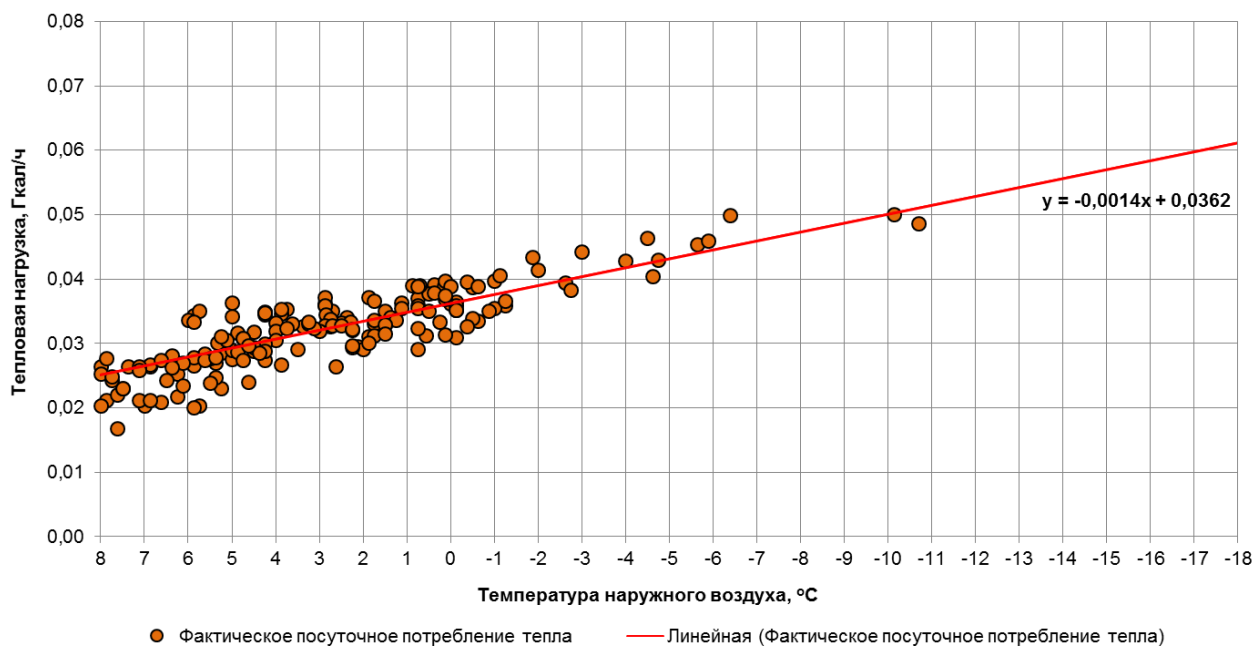

Рис. 1.88. График фактического посуточного потребления тепла потребителя по адресу ул. Карамзина, д. 11 (МАДОУ ЦРР ДС № 136)

### 1.89. Потребитель по адресу ул. К. Маркса, д. 65 (МАОУ СОШ № 4)

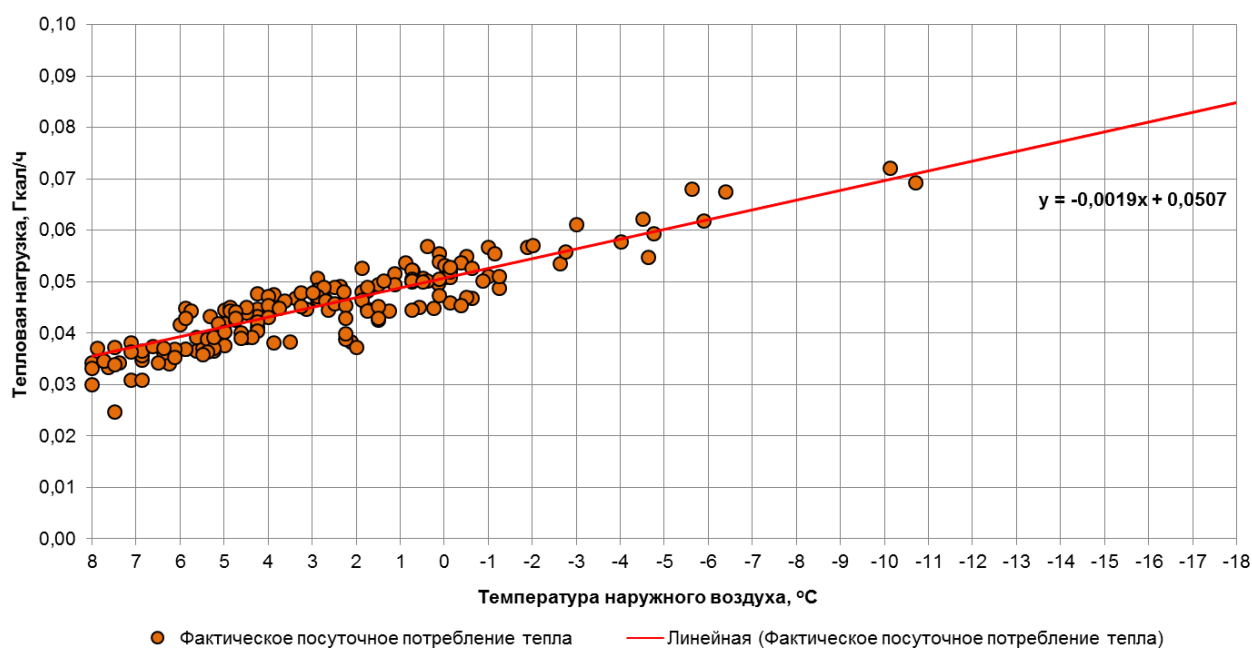

Рис. 1.89. График фактического посуточного потребления тепла потребителя по адресу ул. К. Маркса, д. 65 (МАОУ СОШ № 4)

### 1.90. Потребитель по адресу ул. Литовский Вал, д. 103А (МАОУ ЦРР ДС № 121)

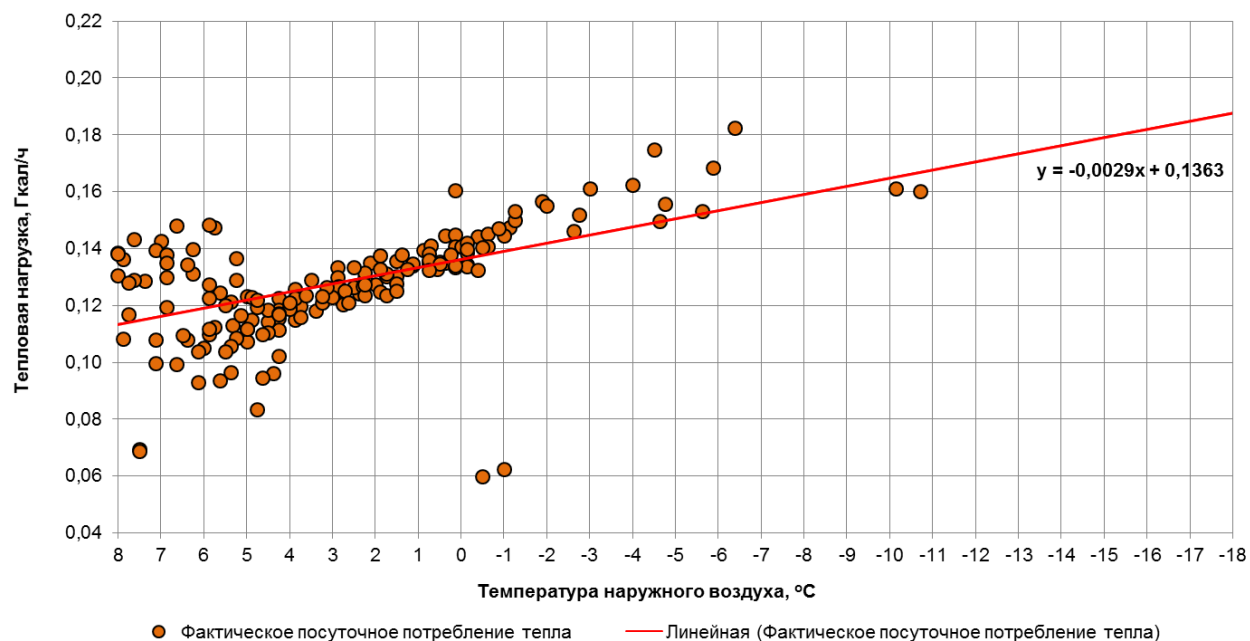

Рис. 1.90. График фактического посуточного потребления тепла потребителя по адресу ул. Литовский Вал, д. 103А (МАОУ ЦРР ДС № 121)

### 1.91. Потребитель по адресу ул. Колпакова, д. 2 (Московский ДЮЦ)

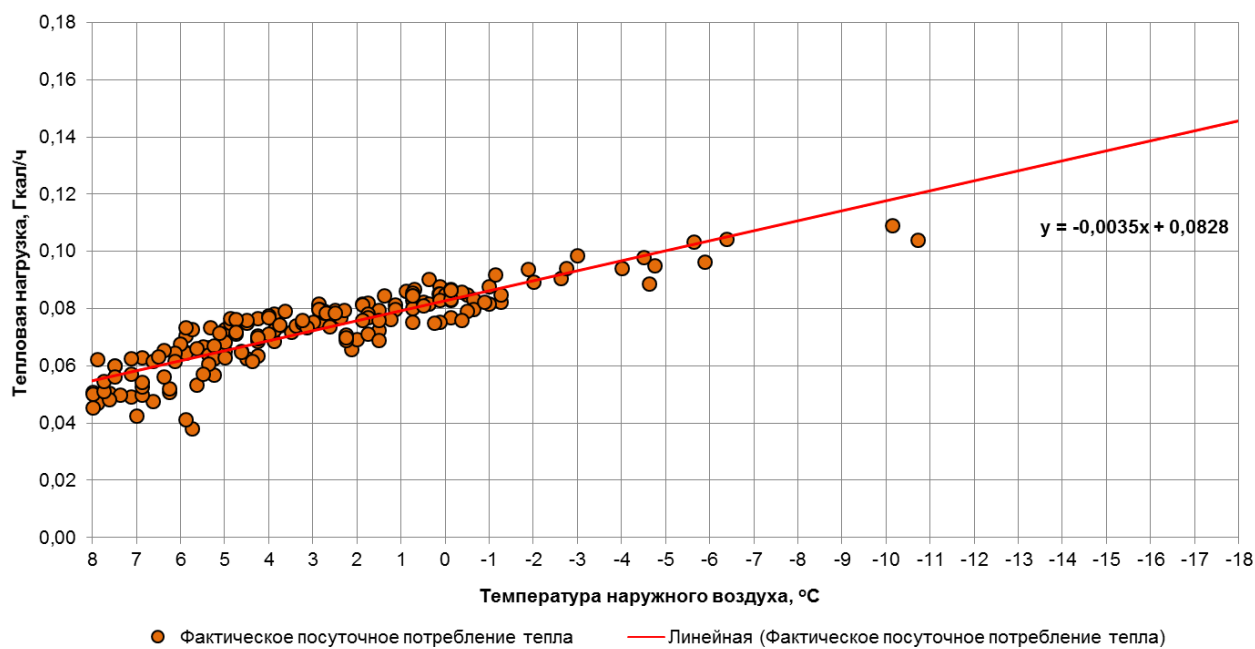

Рис. 1.91. График фактического посуточного потребления тепла потребителя по адресу ул. Колпакова, д. 2 (Московский ДЮЦ)

### 1.92. Потребитель по адресу ул. Горького, д. 113 (МАУ ДО им. Ф. Шопена)

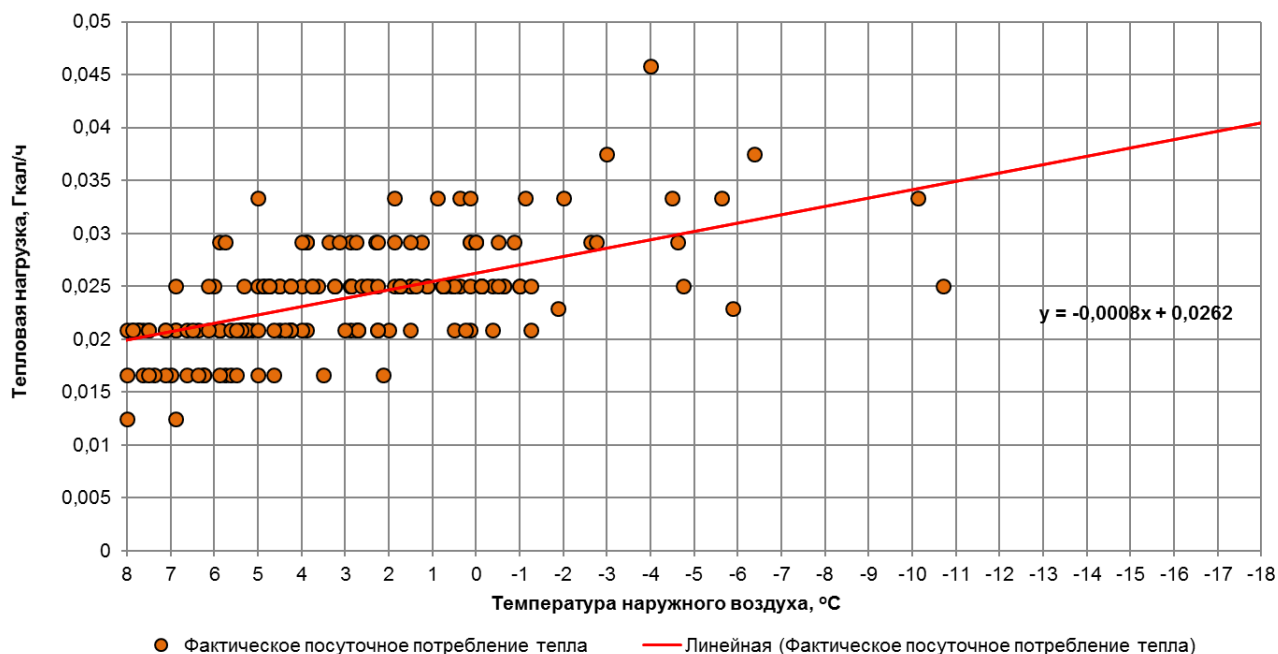

Рис. 1.92. График фактического посуточного потребления тепла потребителя по адресу ул. Горького, д. 113 (МАУ ДО им. Ф. Шопена)

### 1.93. Потребитель по адресу Каштановая аллея, д. 16 (МАДОУ ЦРР ДС № 27)

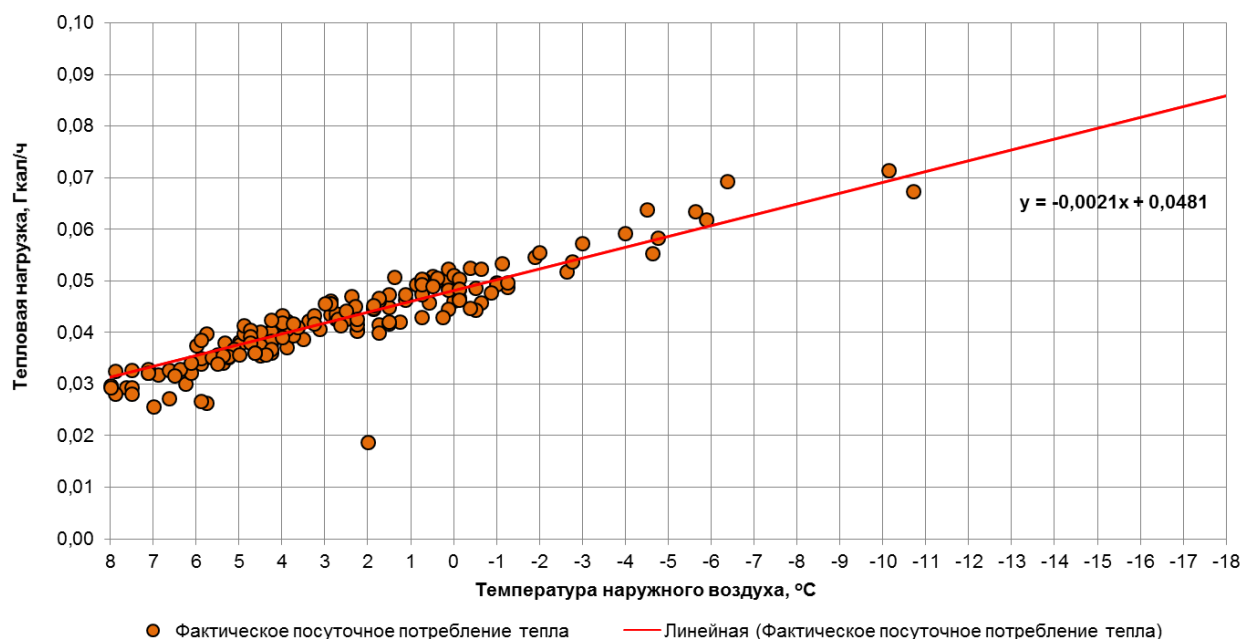
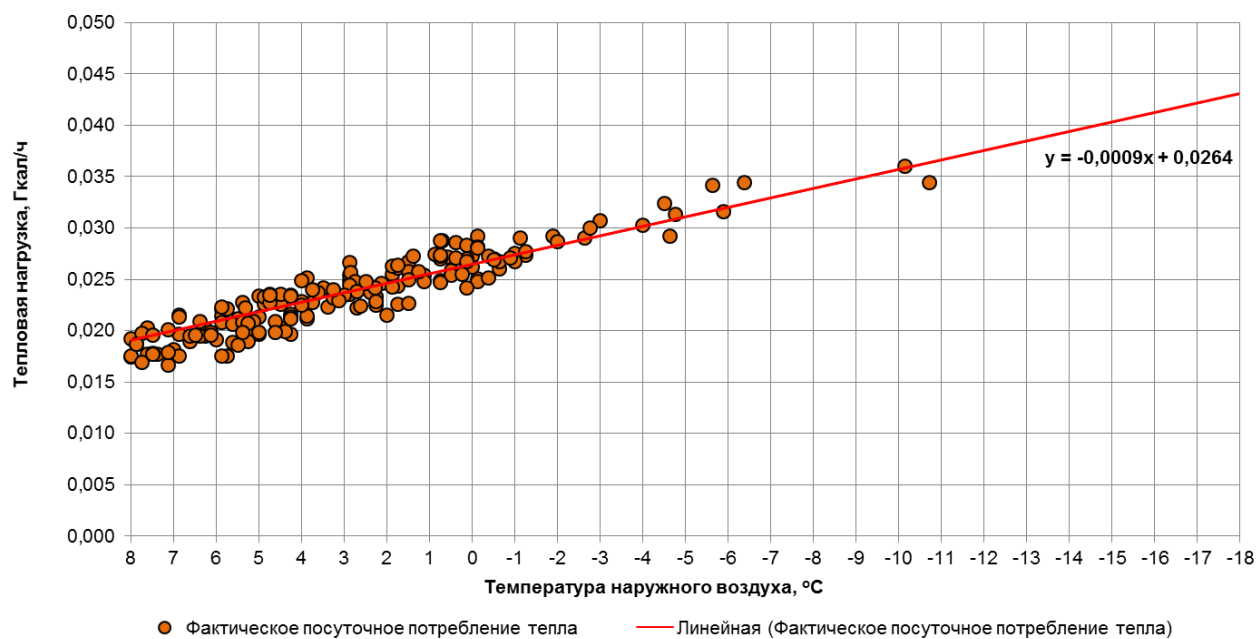

**Рис. 1.93. График фактического посуточного потребления тепла потребителя по адресу Каштановая аллея, д. 16 (МАДОУ ЦРР ДС № 27)**

### 1.94. Потребитель по адресу проспект Победы, д. 24 (МАДОУ ЦРР ДС № 27)



Рис. 1.94. График фактического посуточного потребления тепла потребителя по адресу проспект Победы, д. 24 (МАДОУ ЦРР ДС № 27)

### 1.95. Потребитель по адресу ул. Согласия, д. 32 (МАДОУ ДС № 59, 1 корпус)

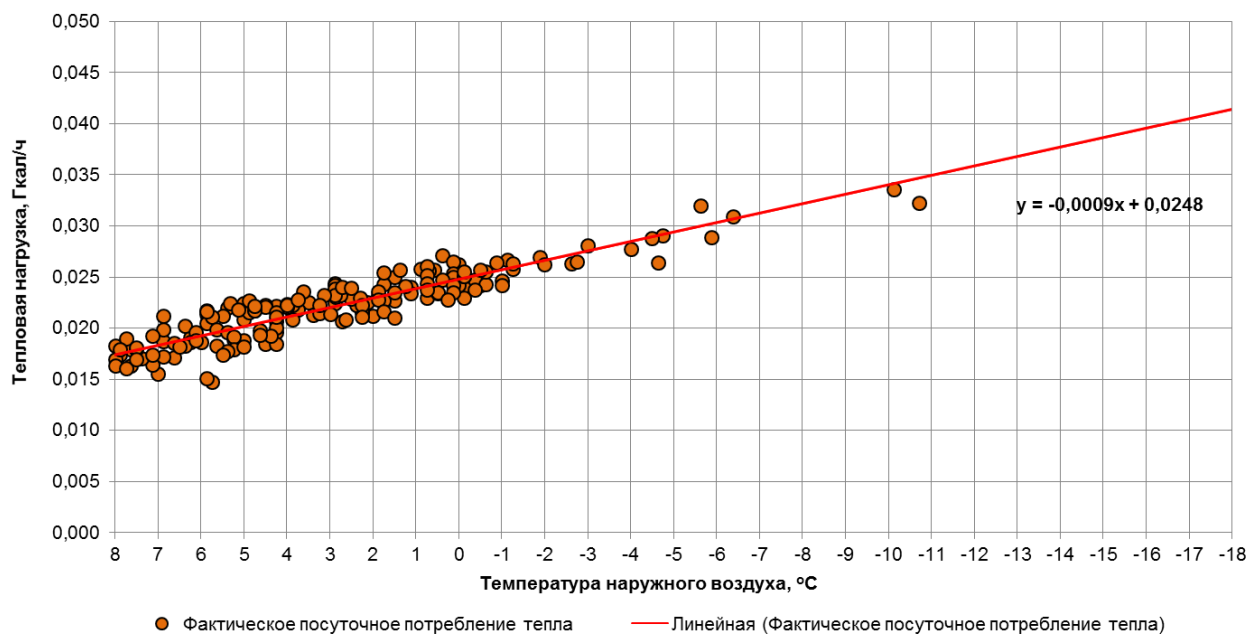

Рис. 1.95. График фактического посуточного потребления тепла потребителя по адресу ул. Согласия, д. 32 (МАДОУ ДС № 59, 1 корпус)

### 1.96. Потребитель по адресу ул. Согласия, д. 32 (МАДОУ ДС № 59, 2 корпус)

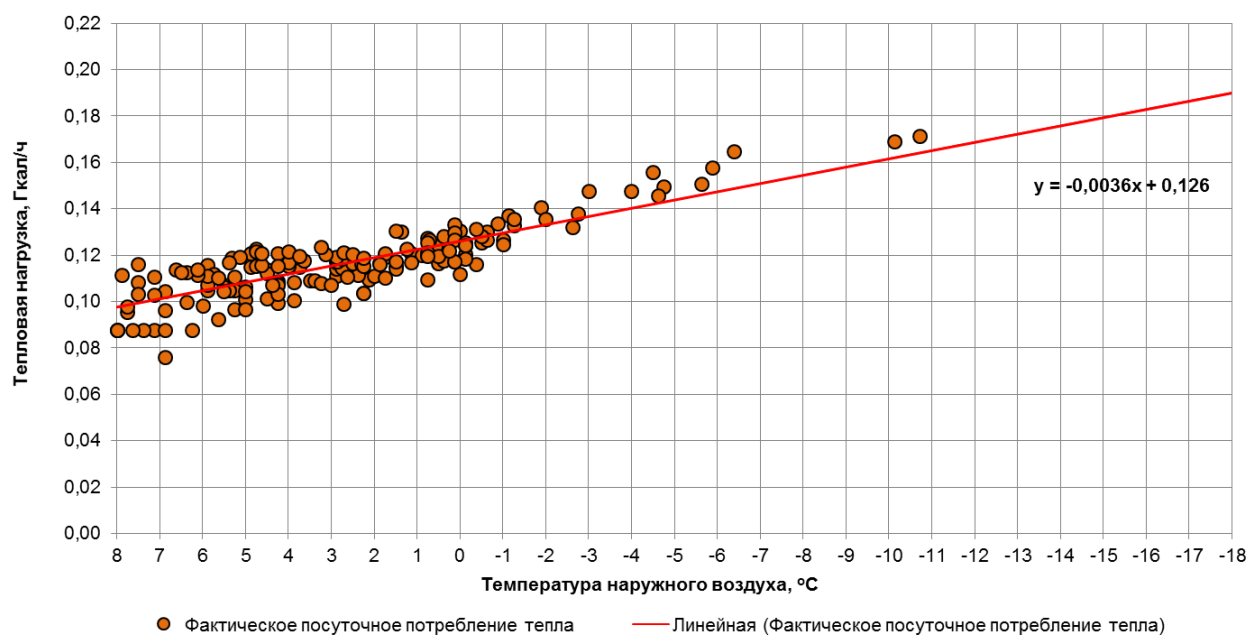

Рис. 1.96. График фактического посуточного потребления тепла потребителя по адресу ул. Согласия, д. 32 (МАДОУ ДС № 59, 2 корпус)

### 1.97. Потребитель по адресу ул. Ракитная, д. 1 (МАДОУ ДС № 36)

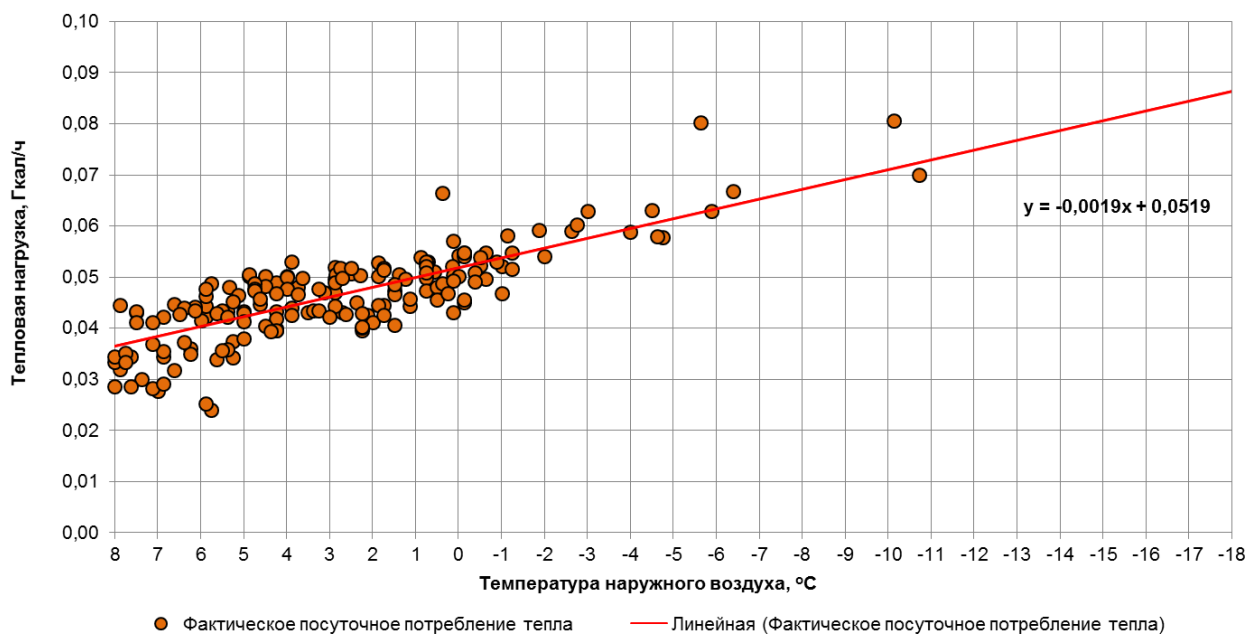

Рис. 1.97. График фактического посуточного потребления тепла потребителя по адресу ул. Ракитная, д. 1 (МАДОУ ДС № 36)

### 1.98. Потребитель по адресу ул. Баграмяна, д. 34 (МАОУ лицей № 35)

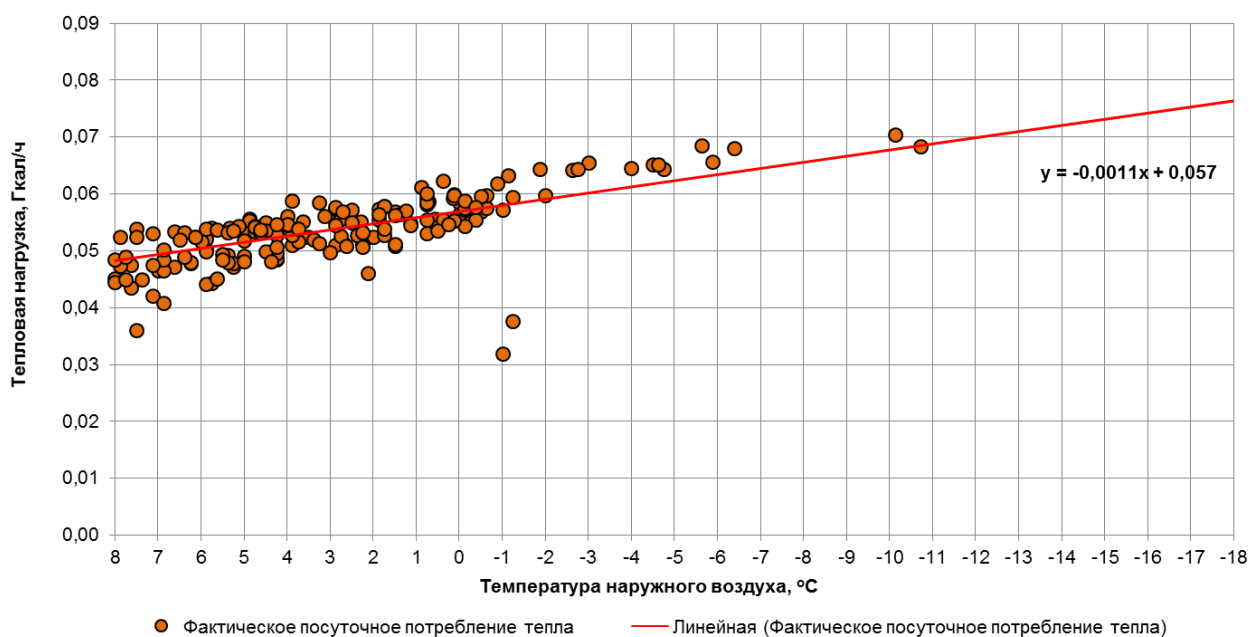

Рис. 1.98. График фактического посуточного потребления тепла потребителя по адресу ул. Баграмяна, д. 34 (МАОУ лицей № 35)

### 1.99. Потребитель по адресу ул. Гавриленко, д. 1 (МАУК ДК «Чкаловский»)

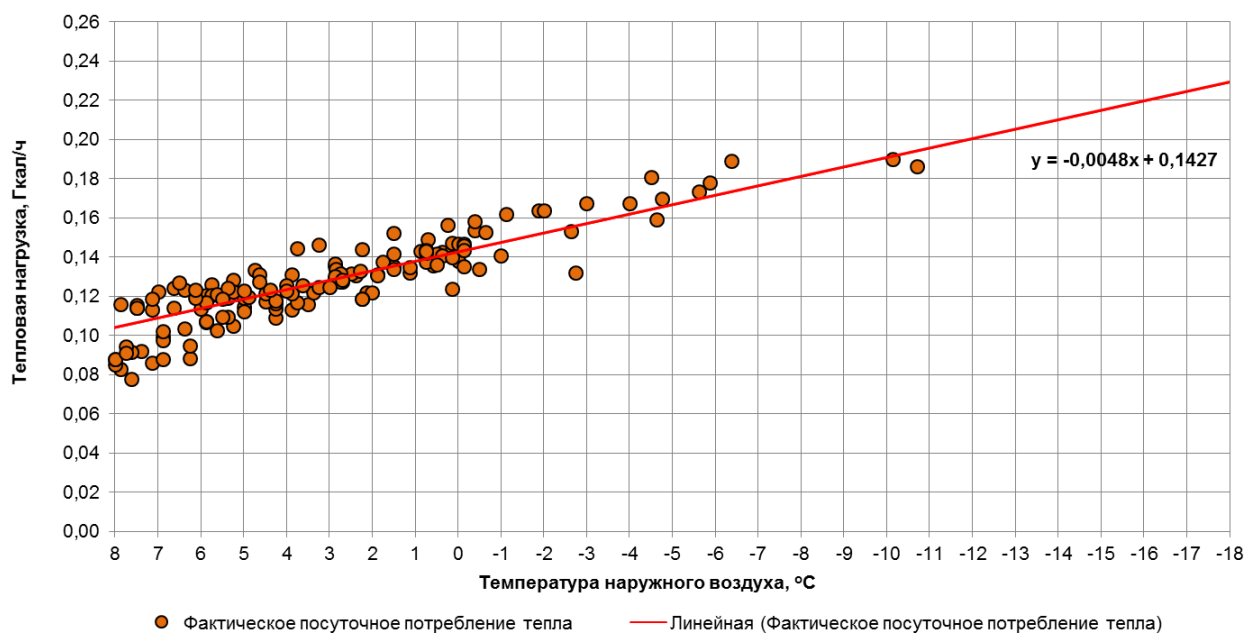

Рис. 1.99. График фактического посуточного потребления тепла потребителя по адресу ул. Гавриленко, д. 1 (МАУК ДК Чкаловский)

### 1.100. Потребитель по адресу ул. Тельмана, д. 41А (МБДОУ ДС № 16)

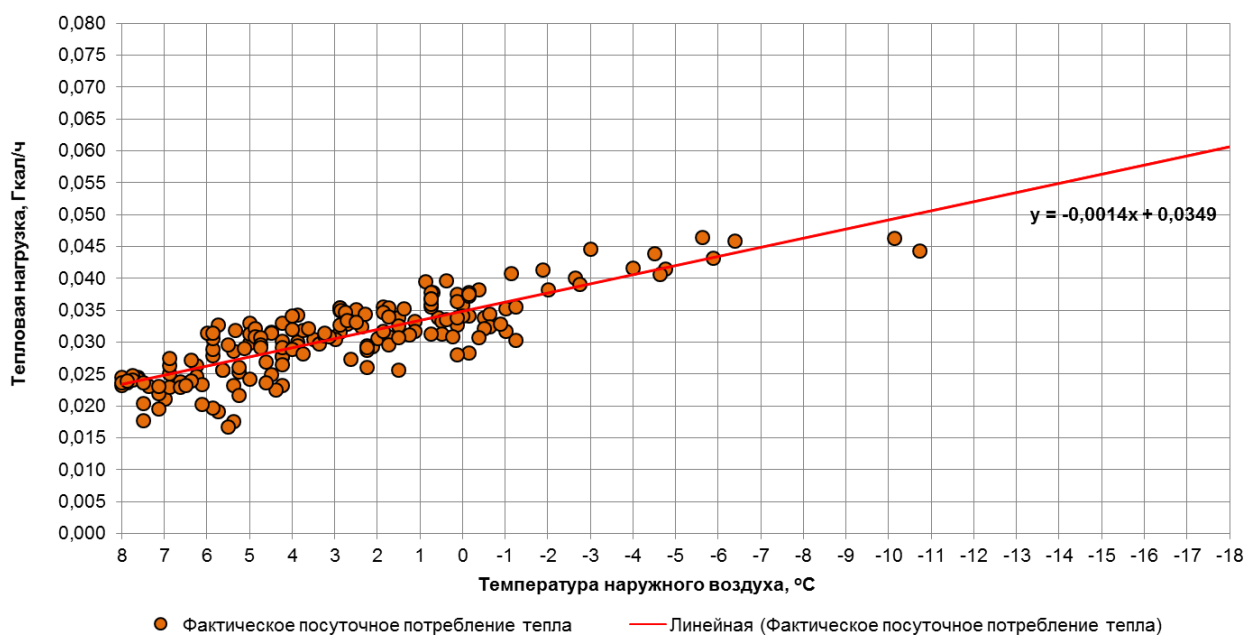

Рис. 1.100. График фактического посуточного потребления тепла потребителя по адресу ул. Тельмана, д. 41А (МБДОУ ДС № 16)

### 1.101. Потребитель по адресу Каштановая аллея, д. 147 (МАОУ СОШ № 50)

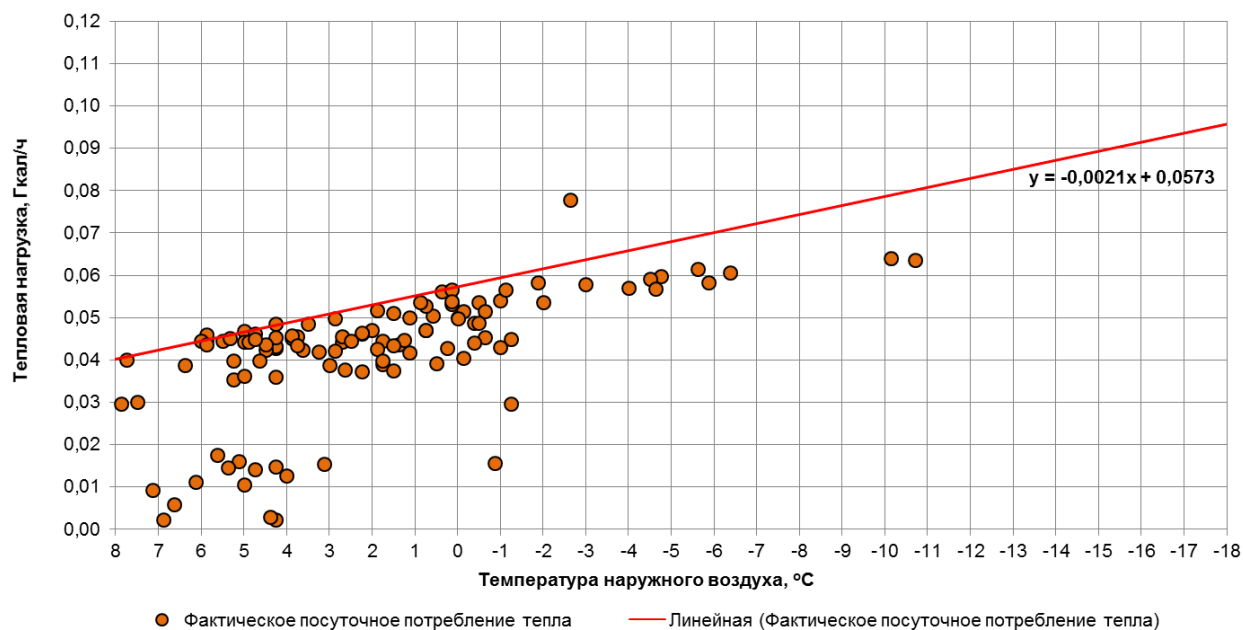

Рис. 1.101. График фактического посуточного потребления тепла потребителя по адресу Каштановая аллея, д. 147 (МАОУ СОШ № 50)

### 1.102. Потребитель по адресу Каштановая аллея, д. 174 (МАДОУ ДС № 20)

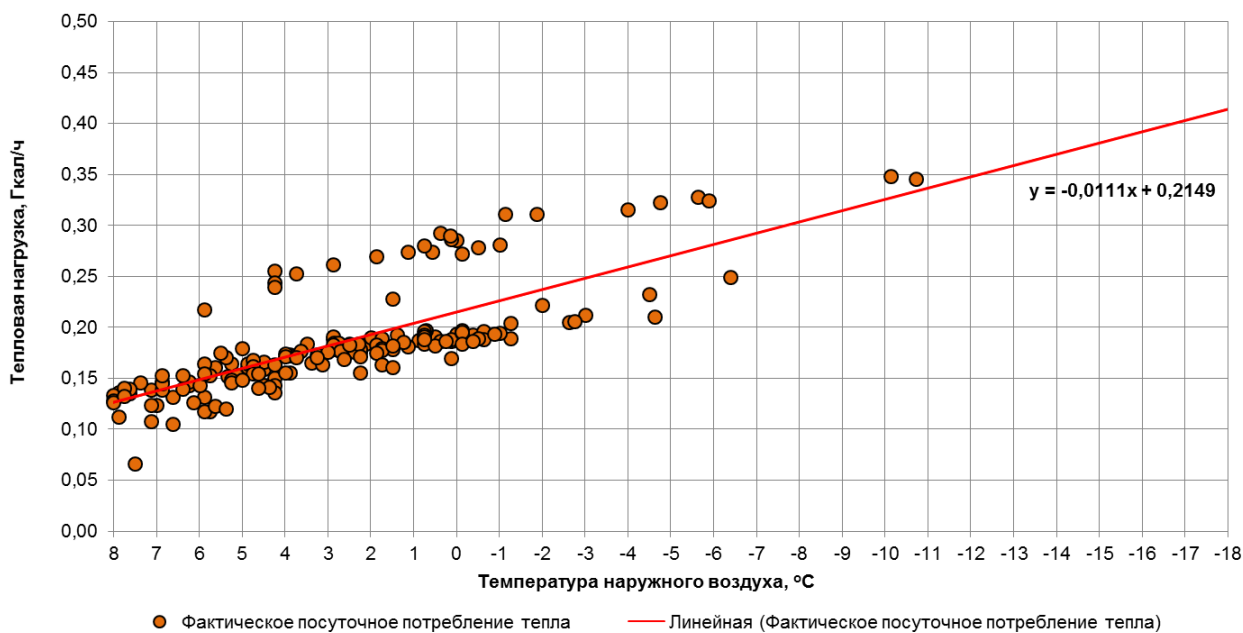

Рис. 1.102. График фактического посуточного потребления тепла потребителя по адресу Каштановая аллея, д. 174 (МАДОУ ДС № 20)

### 1.103. Потребитель по адресу ул. Пионерская, д. 9 (МАОУ СОШ № 24)

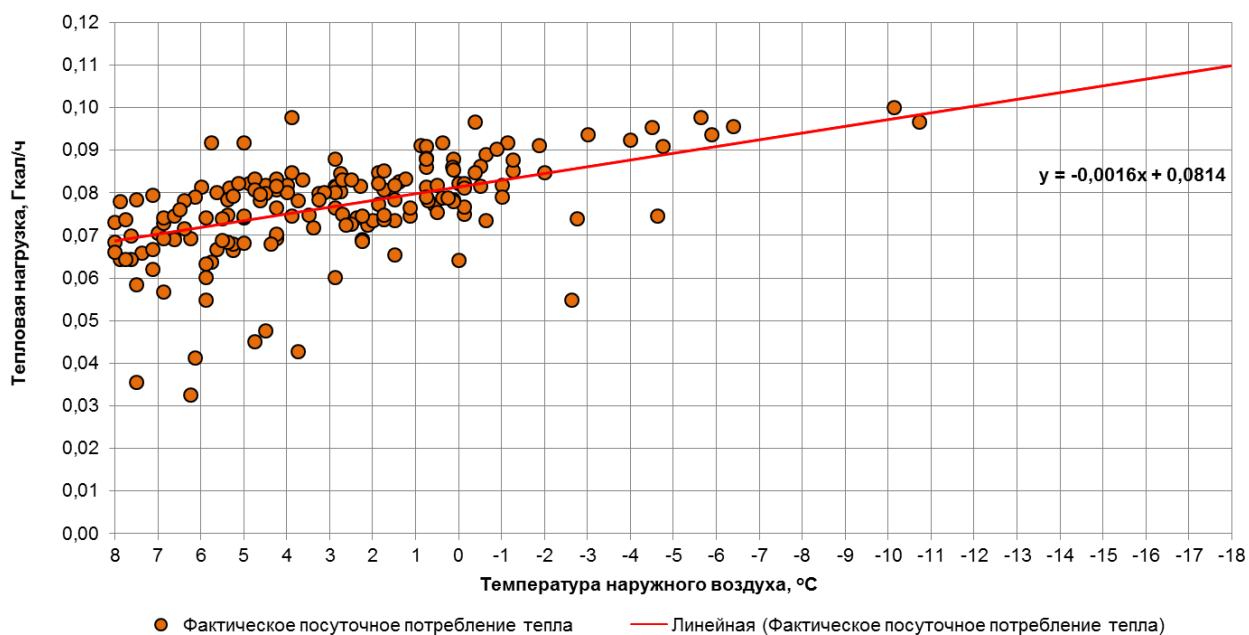

Рис. 1.103. График фактического посуточного потребления тепла потребителя по адресу ул. Пионерская, д. 9 (МАОУ СОШ № 24)

### 1.104. Потребитель по адресу ул. Зои Космодемьянской, д. 26 (МАОУ СОШ № 5)

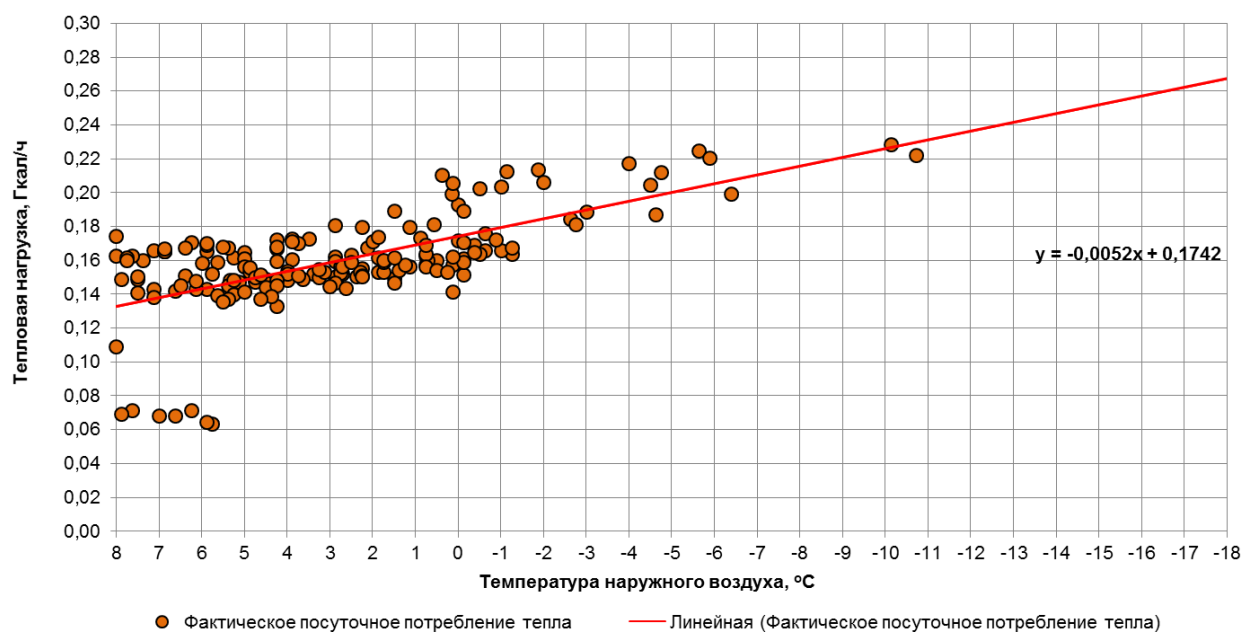

Рис. 1.104. График фактического посуточного потребления тепла потребителя по адресу ул. Зои Космодемьянской, д. 26 (МАОУ СОШ № 5)

### 1.105. Потребитель по адресу ул. Шиллера, д. 4 (МАДОУ ДС № 44)

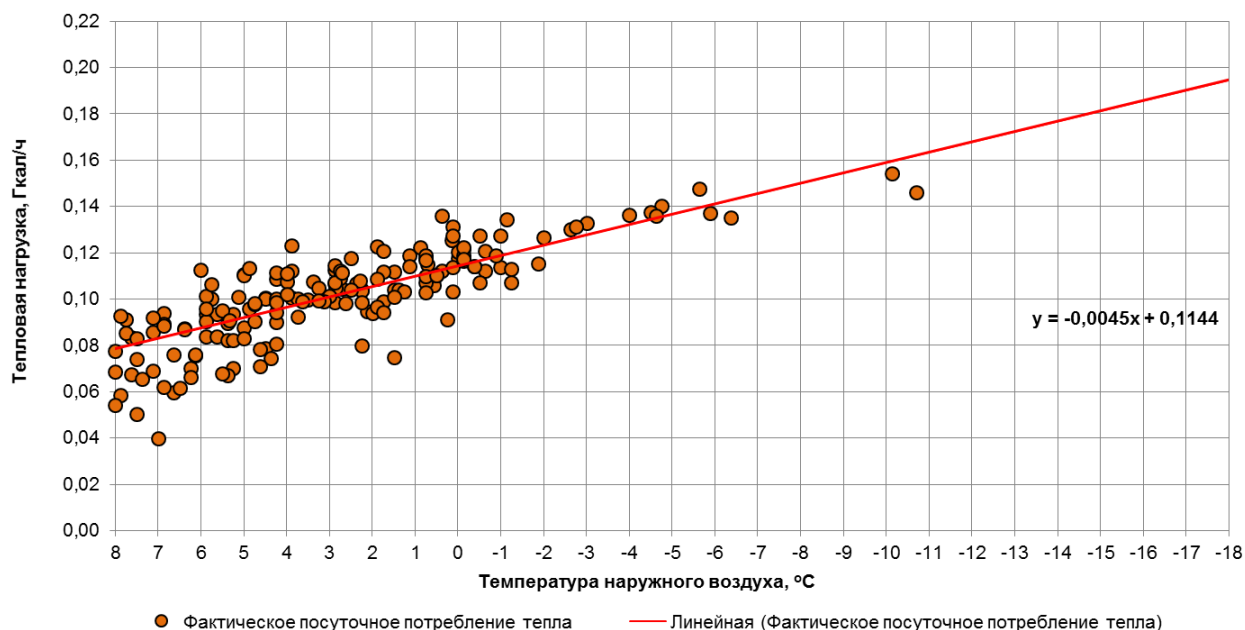

Рис. 1.105. График фактического посуточного потребления тепла потребителя по адресу ул. Шиллера, д. 4 (МАДОУ ДС № 44)

### 1.106. Потребитель по адресу ул. Ю. Маточкина, д. 4 (МАОУ гимназия № 40)

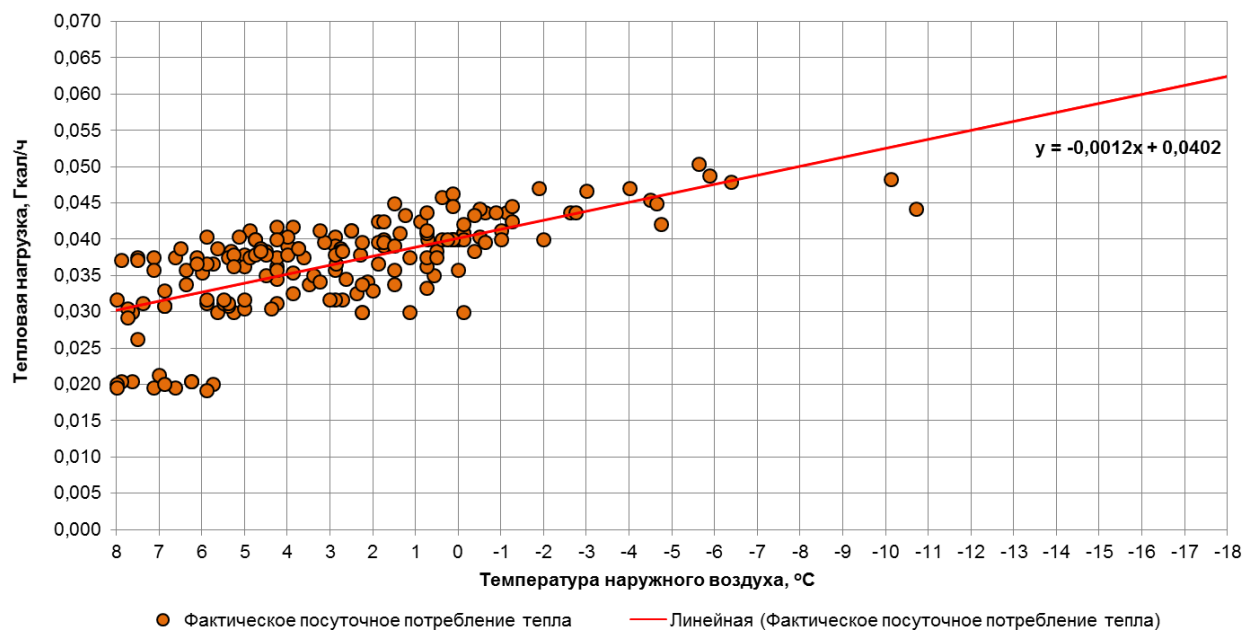

Рис. 1.106. График фактического посуточного потребления тепла потребителя по адресу ул. Ю. Маточкина, д. 4 (МАОУ гимназия № 40)

### 1.107. Потребитель по адресу ул. Гайдара, д. 43 (МАДОУ ДС № 109)

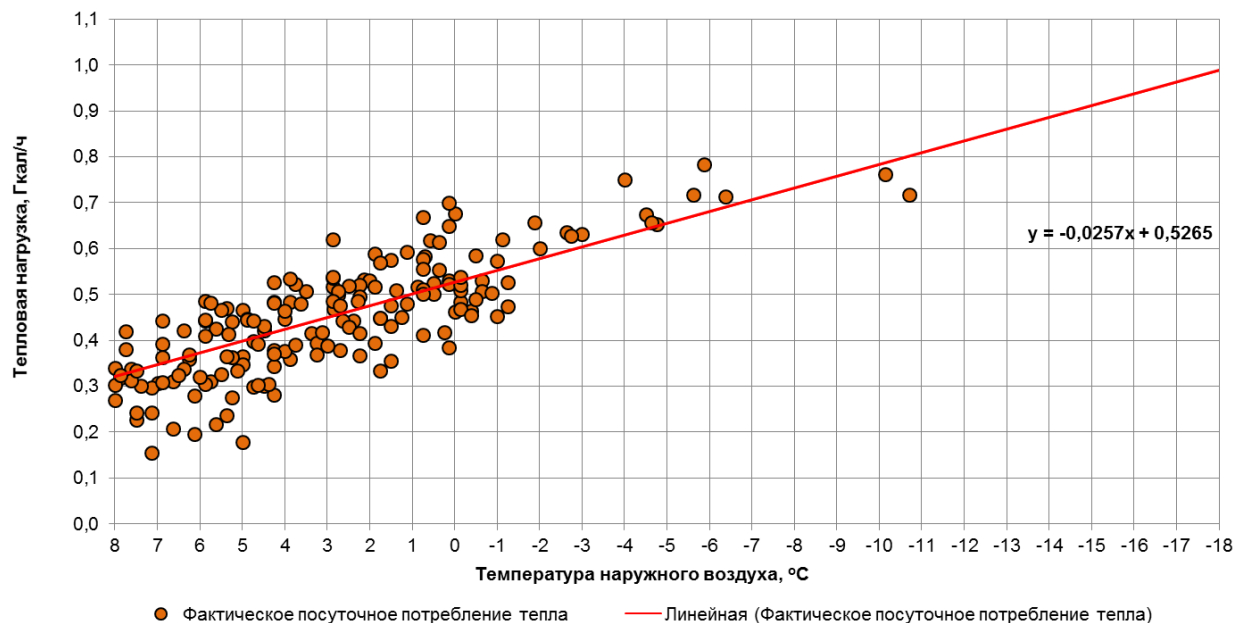

Рис. 1.107. График фактического посуточного потребления тепла потребителя по адресу ул. Гайдара, д. 43 (МАДОУ ДС № 109)

### 1.108. Потребитель по адресу ул. Клиническая, д. 23 (МАДОУ ДС № 135)

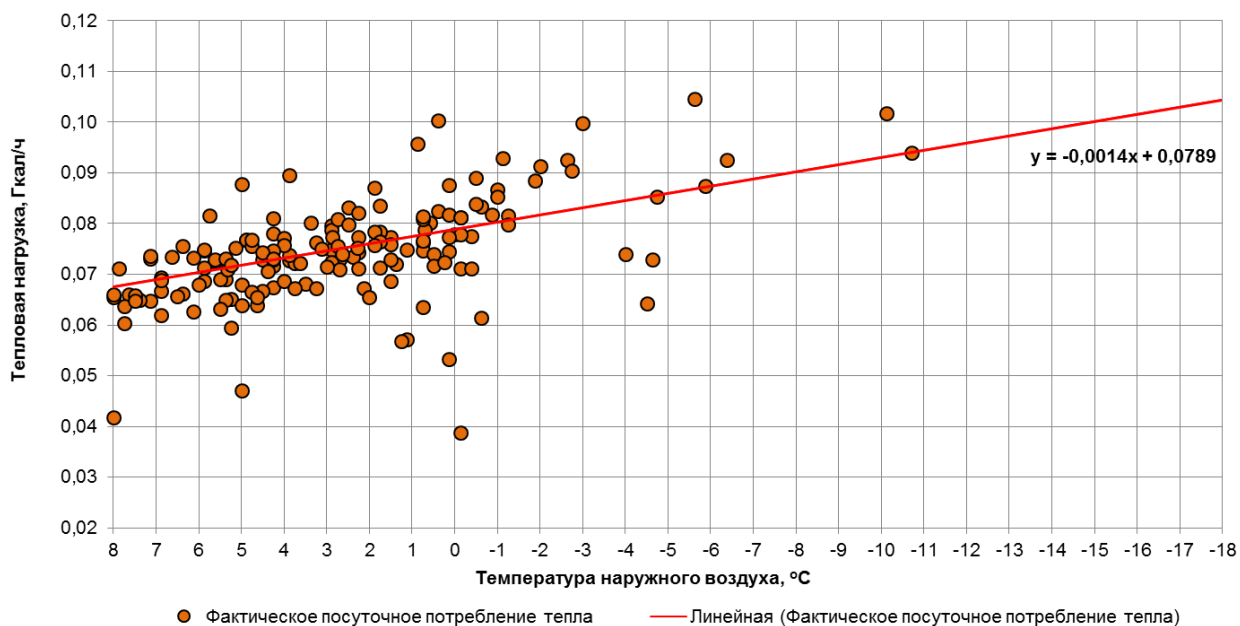

Рис. 1.108. График фактического посуточного потребления тепла потребителя по адресу ул. Клиническая, д. 23 (МАДОУ ДС № 135)

### 1.109. Потребитель по адресу ул. Дзержинского, д. 131 (МАОУ СОШ № 15)

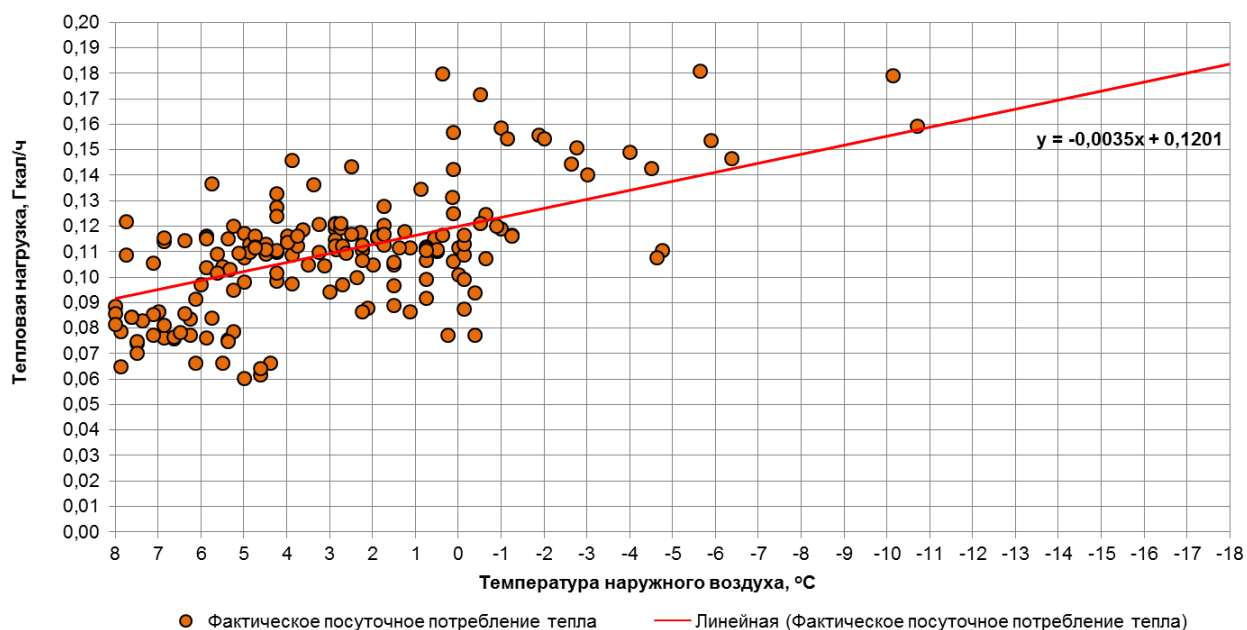

Рис. 1.109. График фактического посуточного потребления тепла потребителя по адресу ул. Дзержинского, д. 131 (МАОУ СОШ № 15)

### 1.110. Потребитель по адресу ул. Дзержинского, д. 163, лит. А (МАОУ СОШ № 15)

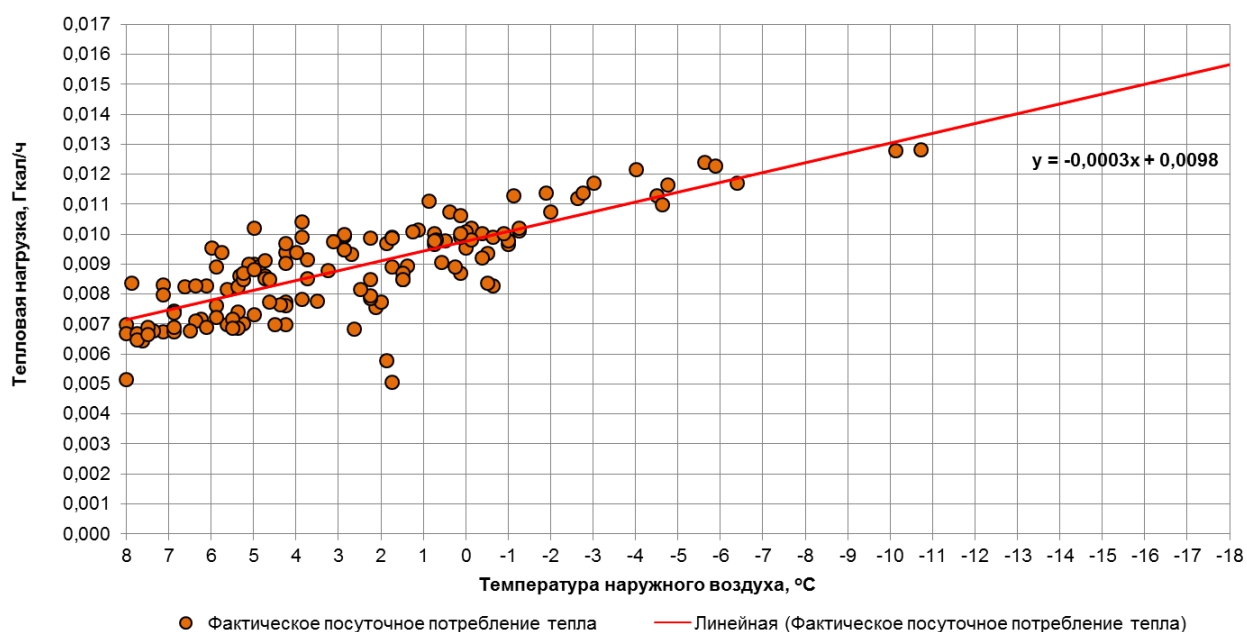

Рис. 1.110. График фактического посуточного потребления тепла потребителя по адресу ул. Дзержинского, д. 163, лит. А (МАОУ СОШ № 15)

### 1.111. Потребитель по адресу ул. Дзержинского, д. 163, лит. Б (МАОУ СОШ № 15)

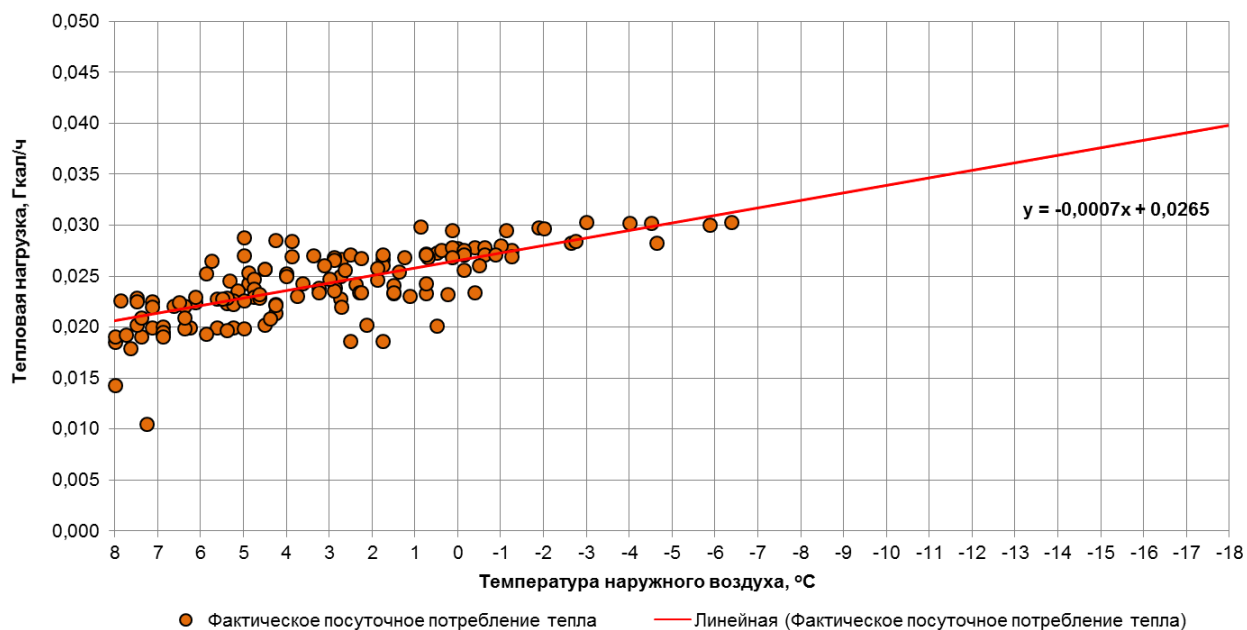

Рис. 1.111. График фактического посуточного потребления тепла потребителя по адресу ул. Дзержинского, д. 163, лит. Б (МАОУ СОШ № 15)

### 1.112. Потребитель по адресу ул. Дзержинского, д. 163, лит. В (МАОУ СОШ № 15)

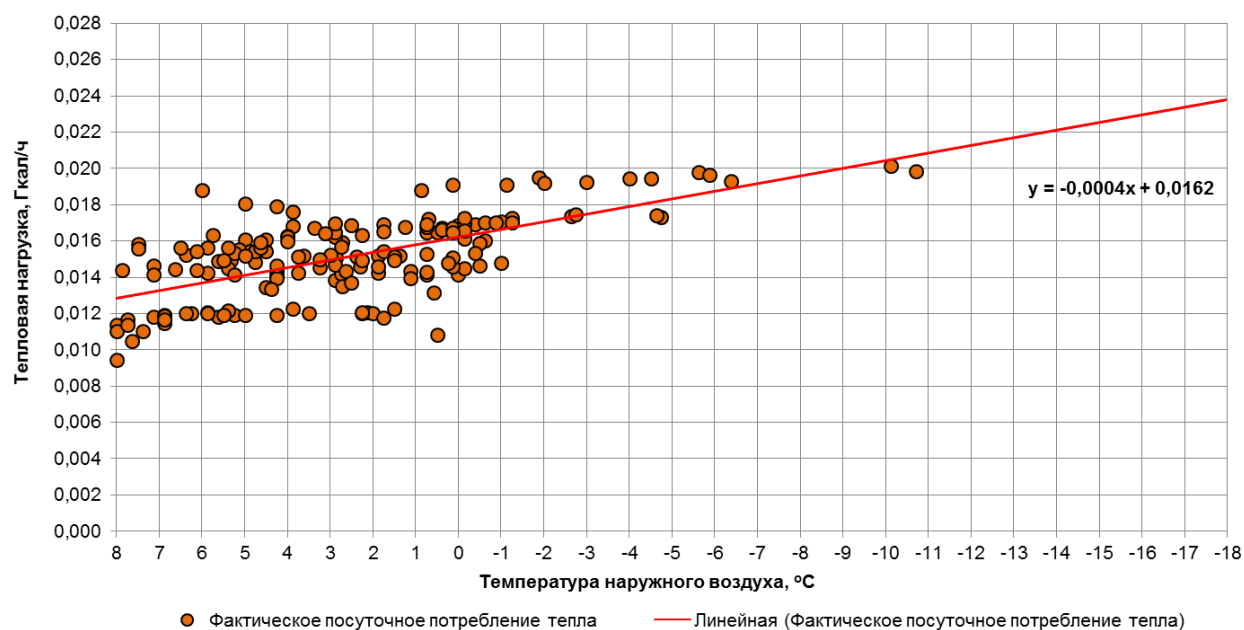

Рис. 1.112. График фактического посуточного потребления тепла потребителя по адресу ул. Дзержинского, д. 163, лит. В (МАОУ СОШ № 15)

### 1.113. Потребитель по адресу ул. Дзержинского, д. 163, лит. Г (МАОУ СОШ № 15)

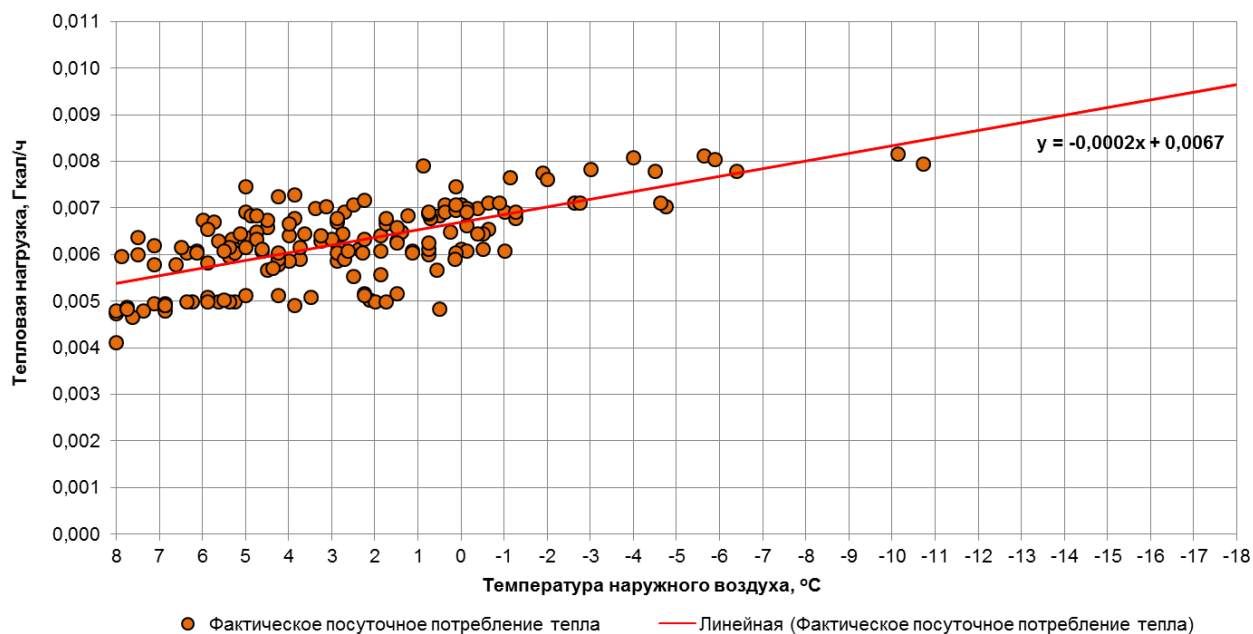

Рис. 1.113. График фактического посуточного потребления тепла потребителя по адресу ул. Дзержинского, д. 163, лит. Г (МАОУ СОШ № 15)

### 1.114. Потребитель по адресу ул. Восточная, д. 18 (ДМШ им. М.И. Глинки)

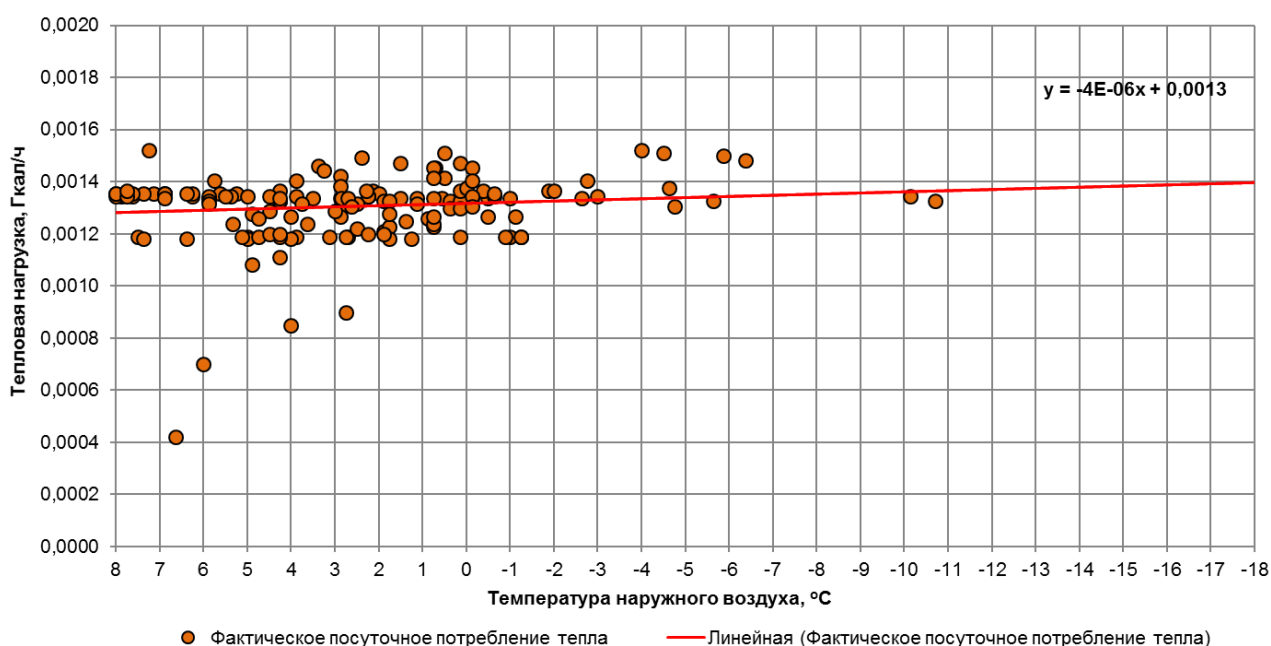

Рис. 1.114. График фактического посуточного потребления тепла потребителя по адресу ул. Восточная, д. 18 (ДМШ им. М.И. Глинки)

### 1.115. Потребитель по адресу ул. Некрасова, д. 16 (ДМШ им. Э. Т. А. Гофмана)

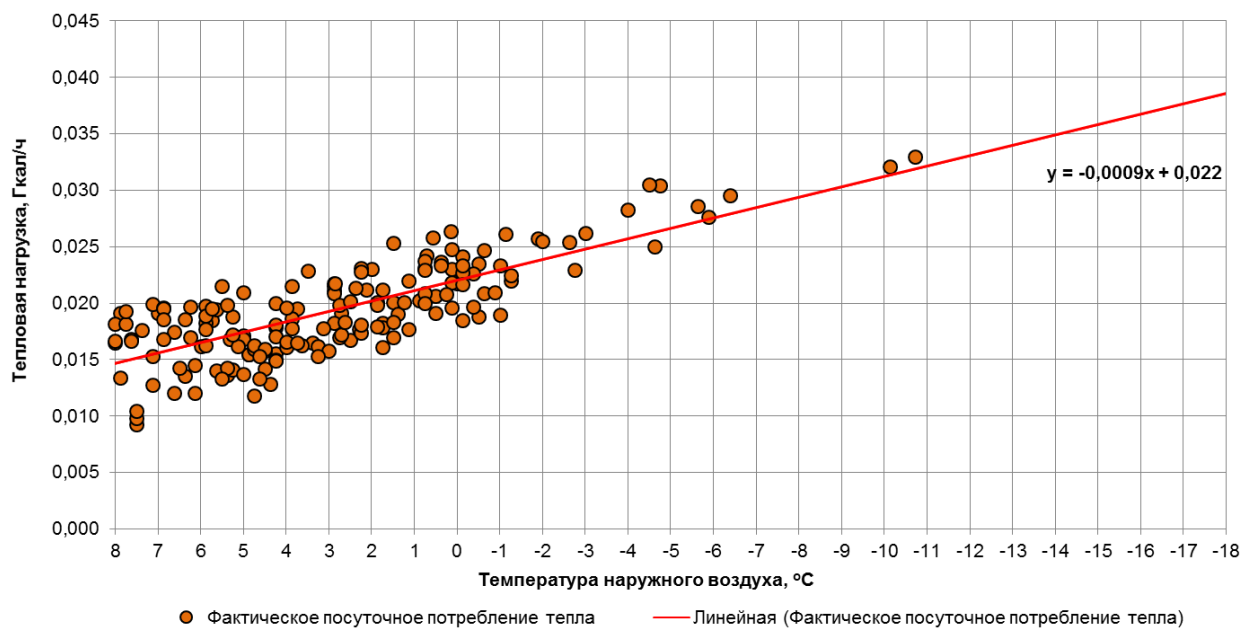

Рис. 1.115. График фактического посуточного потребления тепла потребителя по адресу ул. Некрасова, д. 16 (ДМШ им. Э. Т. А. Гофмана)

### 1.116. Потребитель по адресу ул. Тельмана, д. 48 (ДМШ им. Э. Т. А. Гофмана)

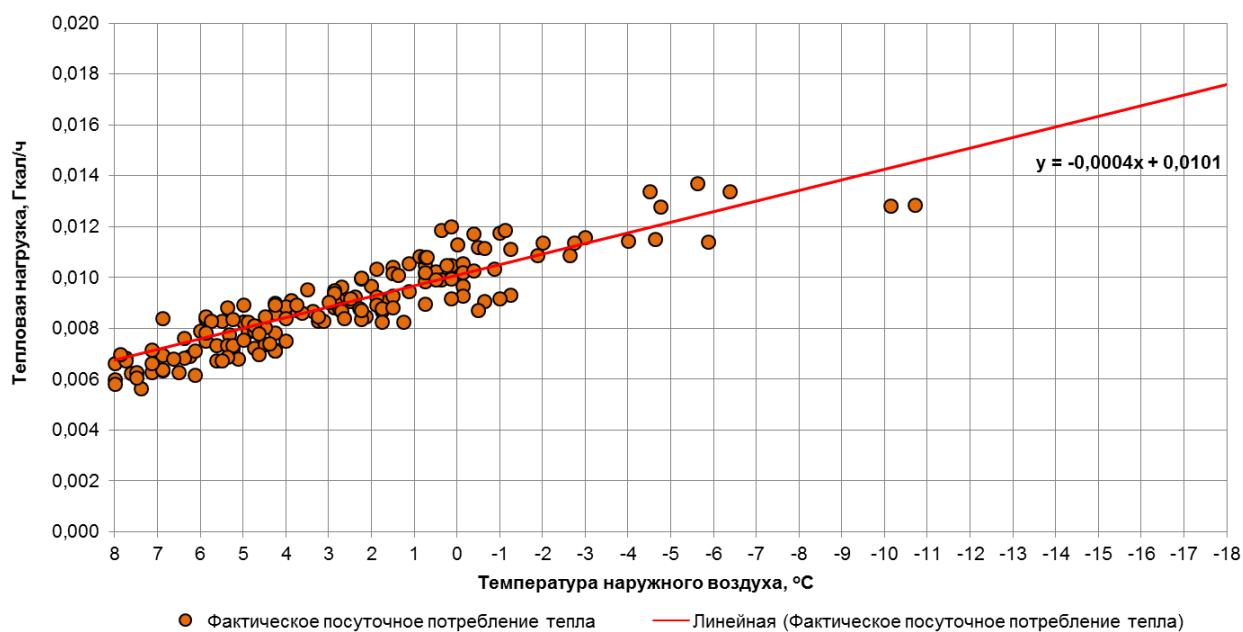

Рис. 1.116. График фактического посуточного потребления тепла потребителя по адресу ул. Тельмана, д. 48 (ДМШ им. Э. Т. А. Гофмана)

### 1.117. Потребитель по адресу ул. Тельмана, д. 48 (ДМШ им. Р. М. Глиэра)

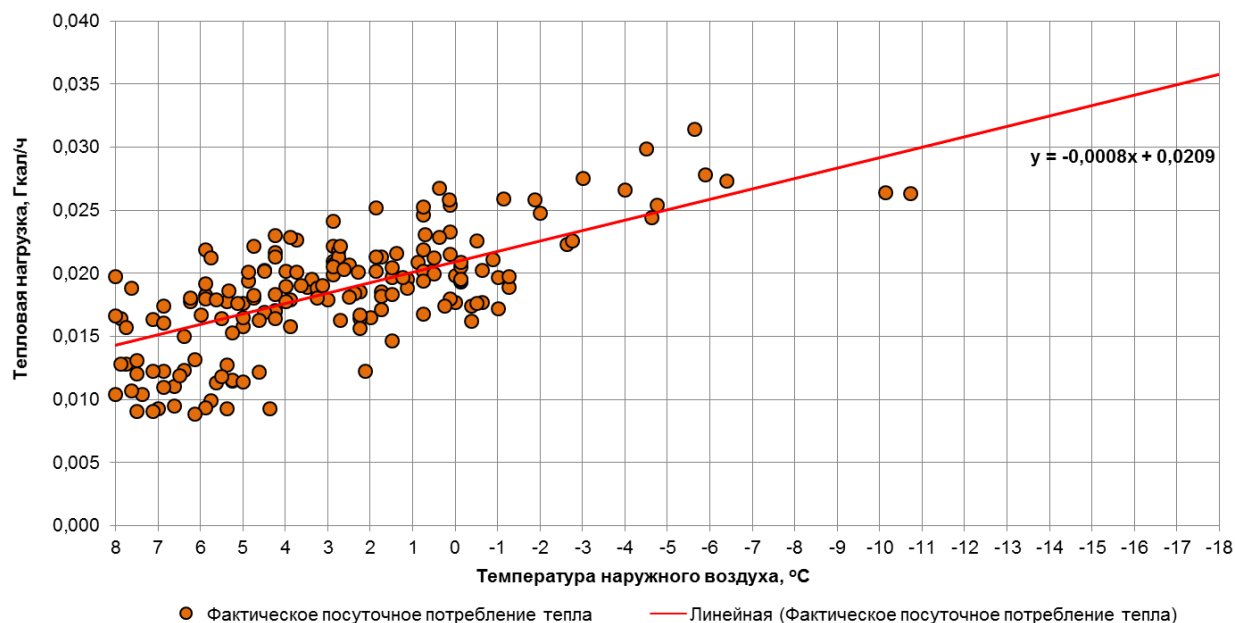

Рис. 1.117. График фактического посуточного потребления тепла потребителя по адресу ул. Тельмана, д. 48 (ДМШ им. Р. М. Глиэра)

### 1.118. Потребитель по адресу ул. Сергеева, д. 59 (Школа олимпийского резерва №10)

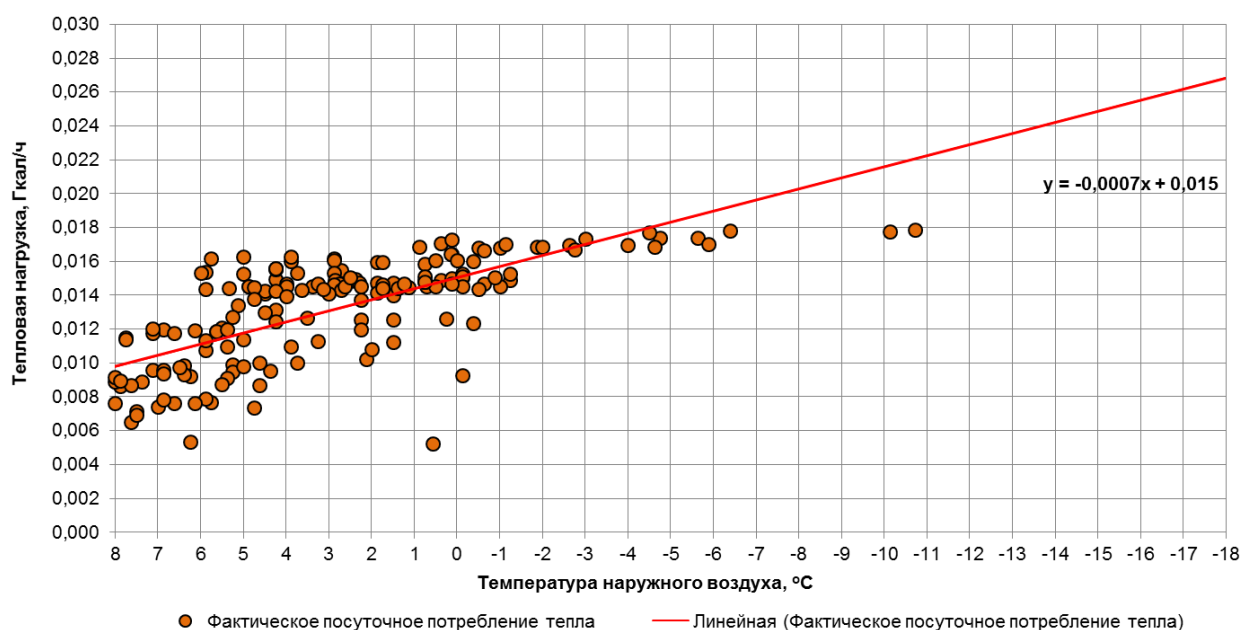
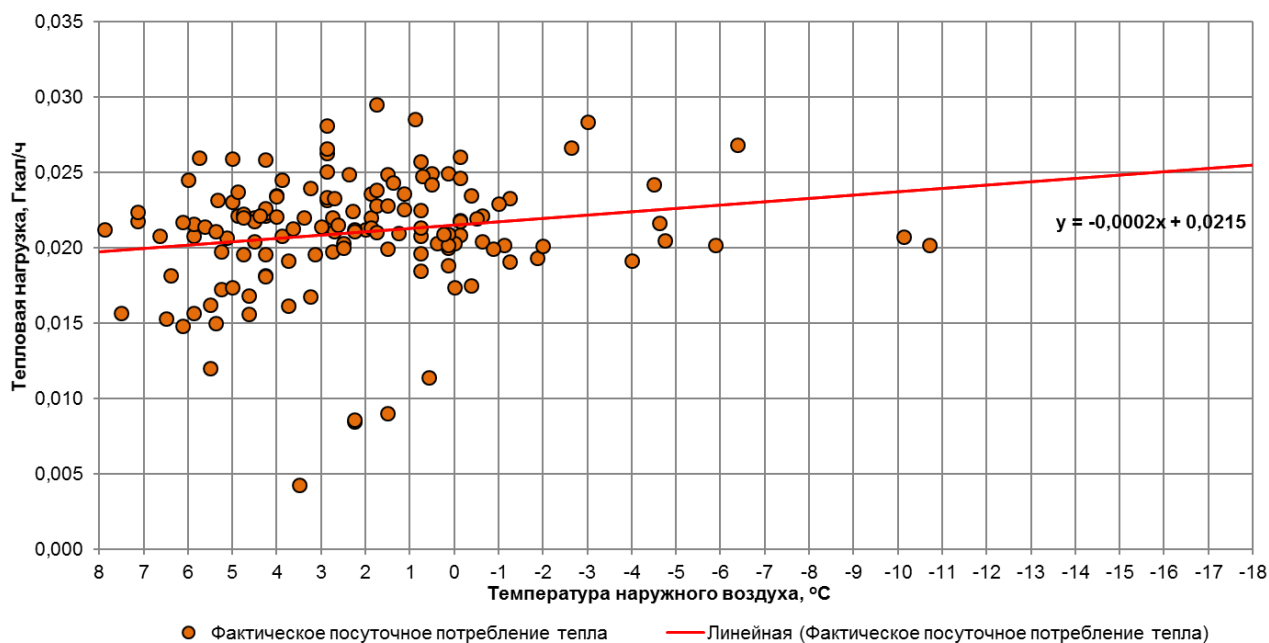

**Рис. 1.118. График фактического посуточного потребления тепла потребителя по адресу ул. Сергеева, д. 59 (Школа олимпийского резерва №10)**

### 1.119. Потребитель по адресу ул. Беланова, д. 91А (МАДОУ ДС № 51)



Рис. 1.119. График фактического посуточного потребления тепла потребителя по адресу ул. Беланова, д. 91А (МАДОУ ДС № 51)

### 1.120. Потребитель по адресу ул. Гавриленко, д. 3 (МАДОУ ДС № 51)

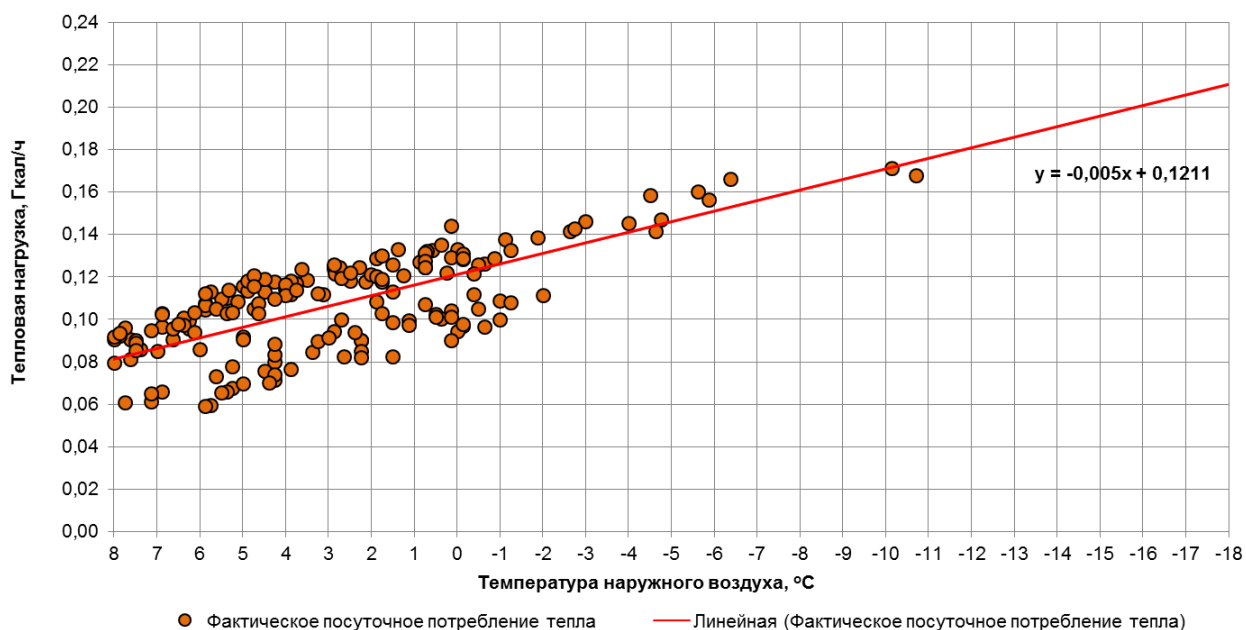

Рис. 1.120. График фактического посуточного потребления тепла потребителя по адресу ул. Гавриленко, д. 3 (МАДОУ ДС № 51)

### 1.121. Потребитель по адресу ул. Габайдулина, д. 1 (МАДОУ ДС № 51)

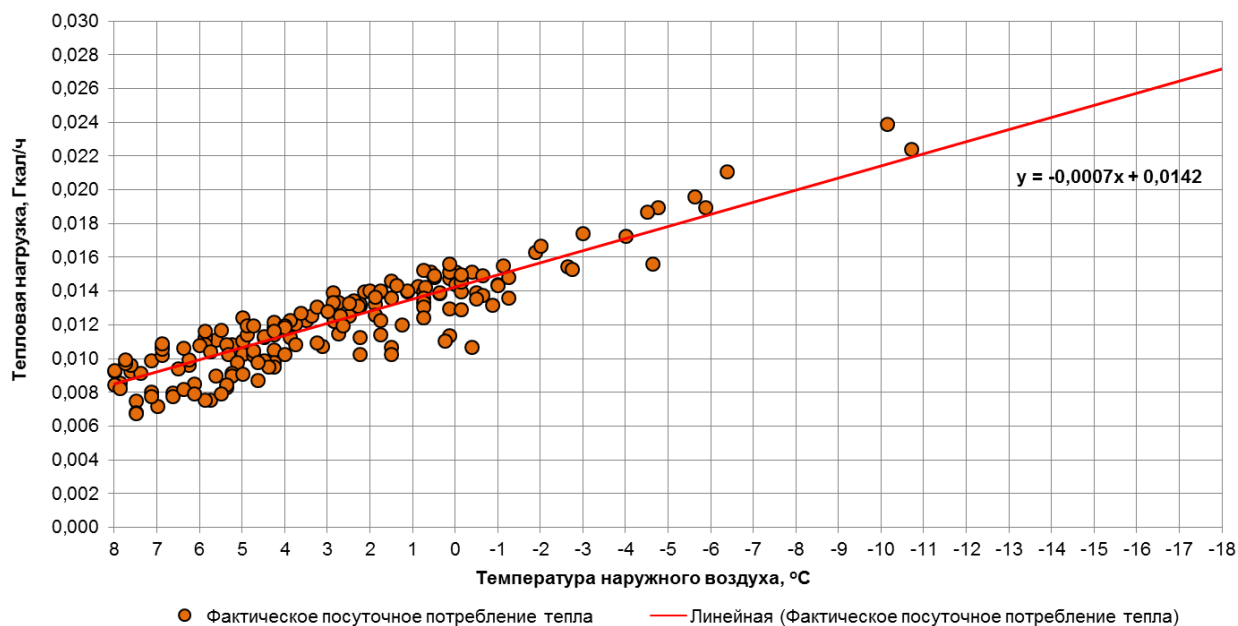

Рис. 1.121. График фактического посуточного потребления тепла потребителя по адресу ул. Габайдулина, д. 1 (МАДОУ ДС № 51)

### 1.122. Потребитель по адресу ул. Комсомольская, д. 4 (МАОУ лицей № 18)

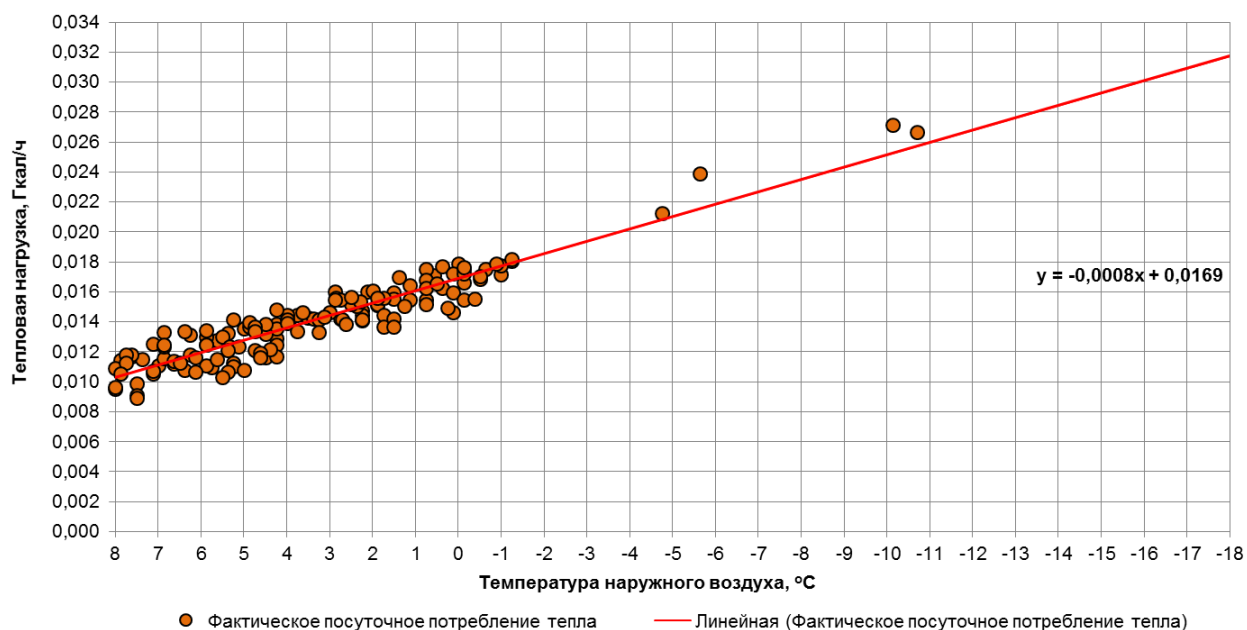

Рис. 1.122. График фактического посуточного потребления тепла потребителя по адресу ул. Комсомольская, д. 4 (МАОУ лицей № 18)

### 1.123. Потребитель по адресу ул. Красная, д. 105 (МАДОУ ДС № 47)

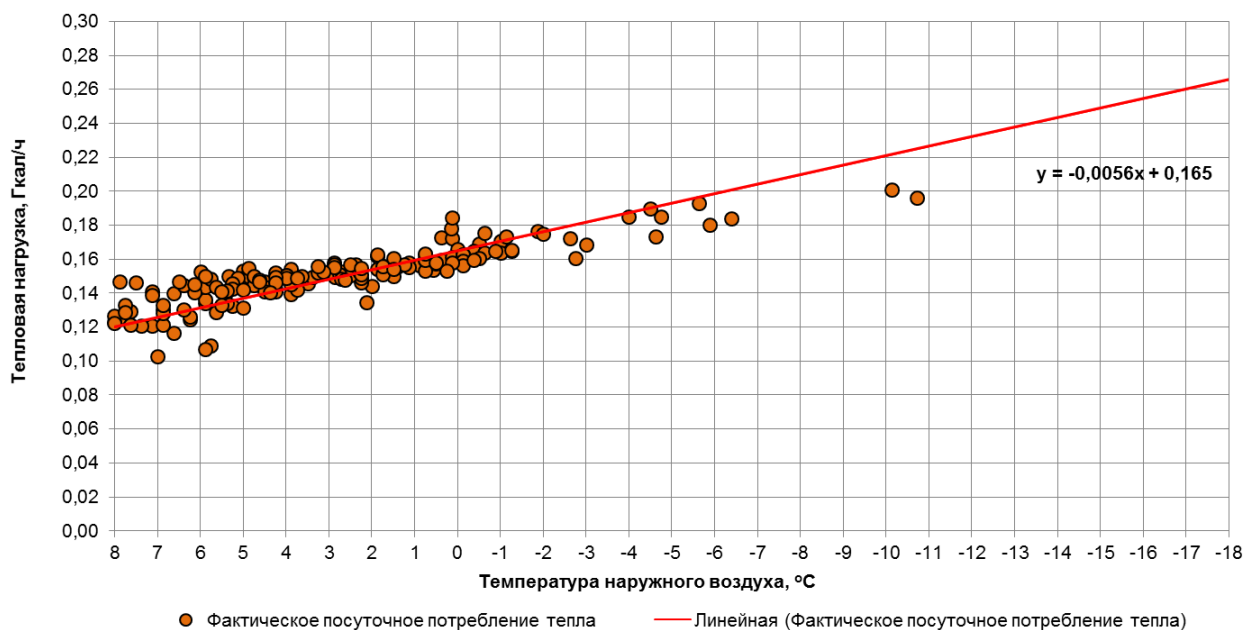

Рис. 1.123. График фактического посуточного потребления тепла потребителя по адресу ул. Красная, д. 105 (МАДОУ ДС № 47)

### 1.124. Потребитель по адресу ул. Чекистов, д. 10 (МАДОУ ЦРР ДС № 127)

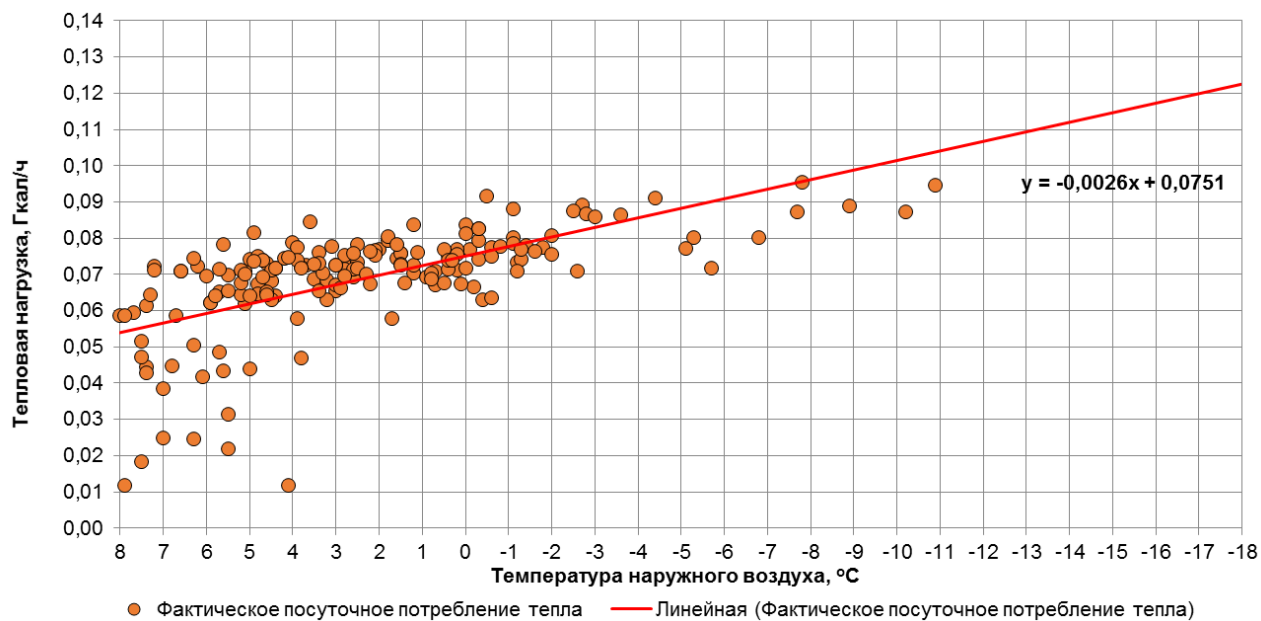

Рис. 1.124. График фактического посуточного потребления тепла потребителя по адресу ул. Чекистов, д. 10 (МАДОУ ЦРР ДС № 127)

### 1.125. Потребитель по адресу ул. Алданская, д. 8 (МАДОУ ЦРР ДС № 128)

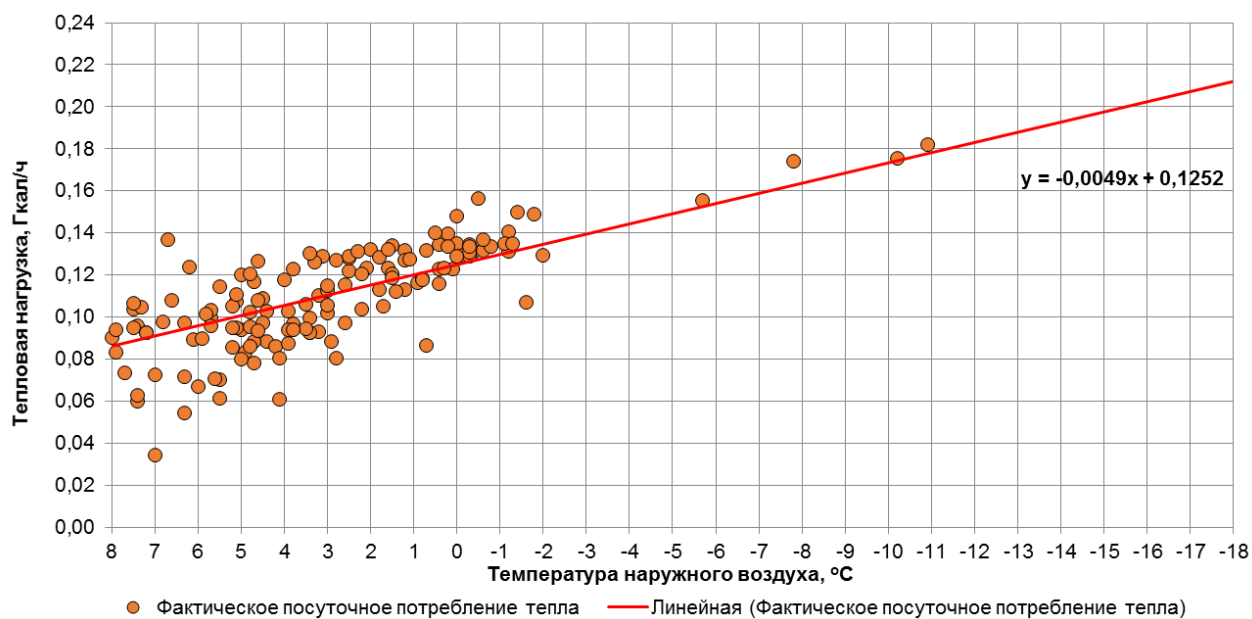

Рис. 1.125. График фактического посуточного потребления тепла потребителя по адресу ул. Алданская, д. 8 (МАДОУ ЦРР ДС № 128)

### 1.126. Потребитель по адресу ул. Карташева, д. 111 (МУК ДК «Машиностроитель»)

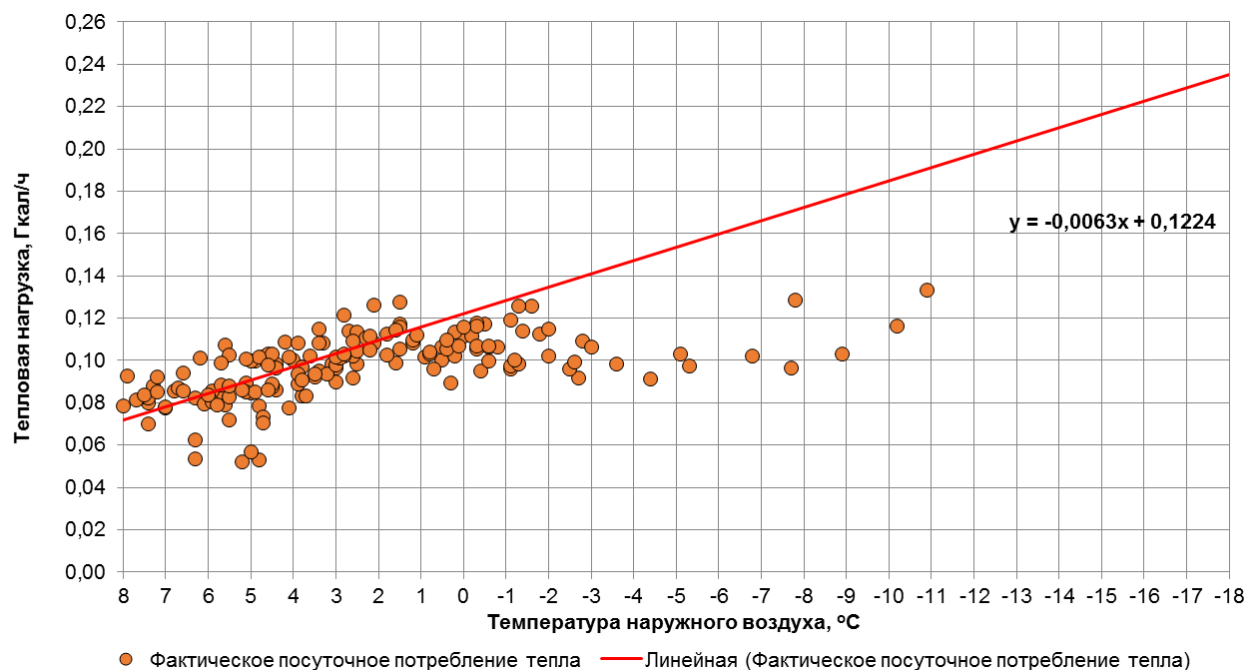

Рис. 1.126. График фактического посуточного потребления тепла потребителя по адресу ул. Карташева, д. 111 (МУК ДК «Машиностроитель»)

### 1.127. Потребитель по адресу ул. Нарвская, д. 117 (МАДОУ ДС № 55)

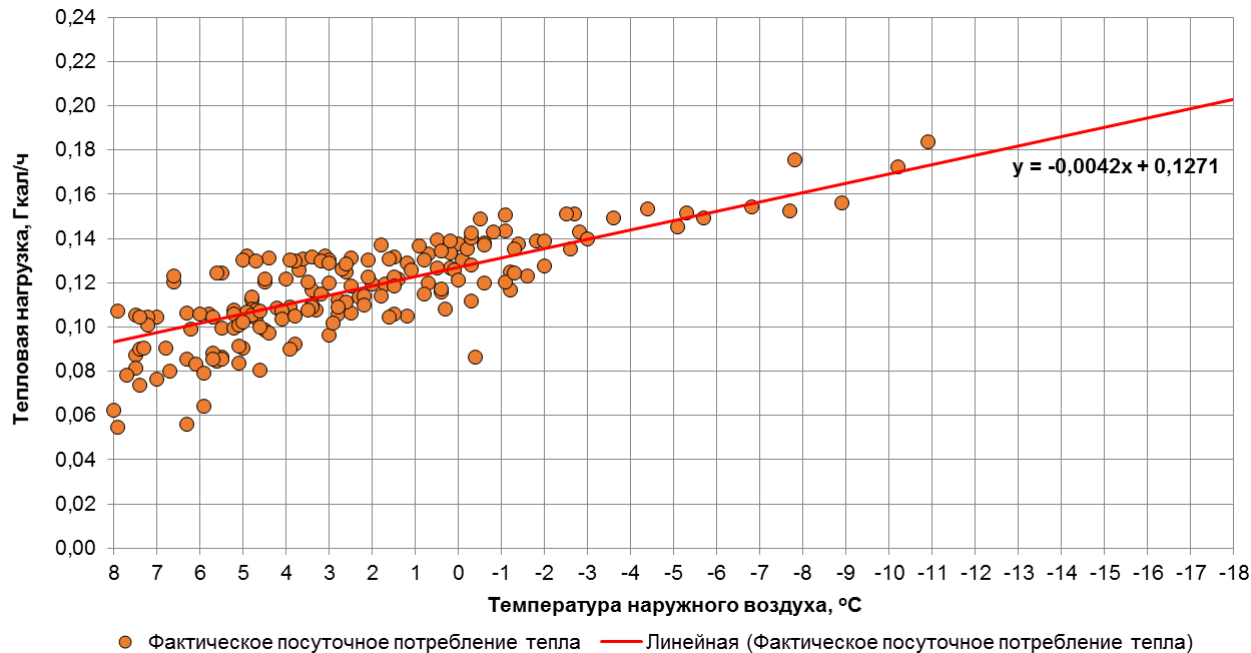

Рис. 1.127. График фактического посуточного потребления тепла потребителя по адресу ул. Нарвская, д. 117 (МАДОУ ДС № 55)

### 1.128. Потребитель по адресу ул. Маршала Борзова, д. 95 (МАДОУ ЦРР ДС № 122)

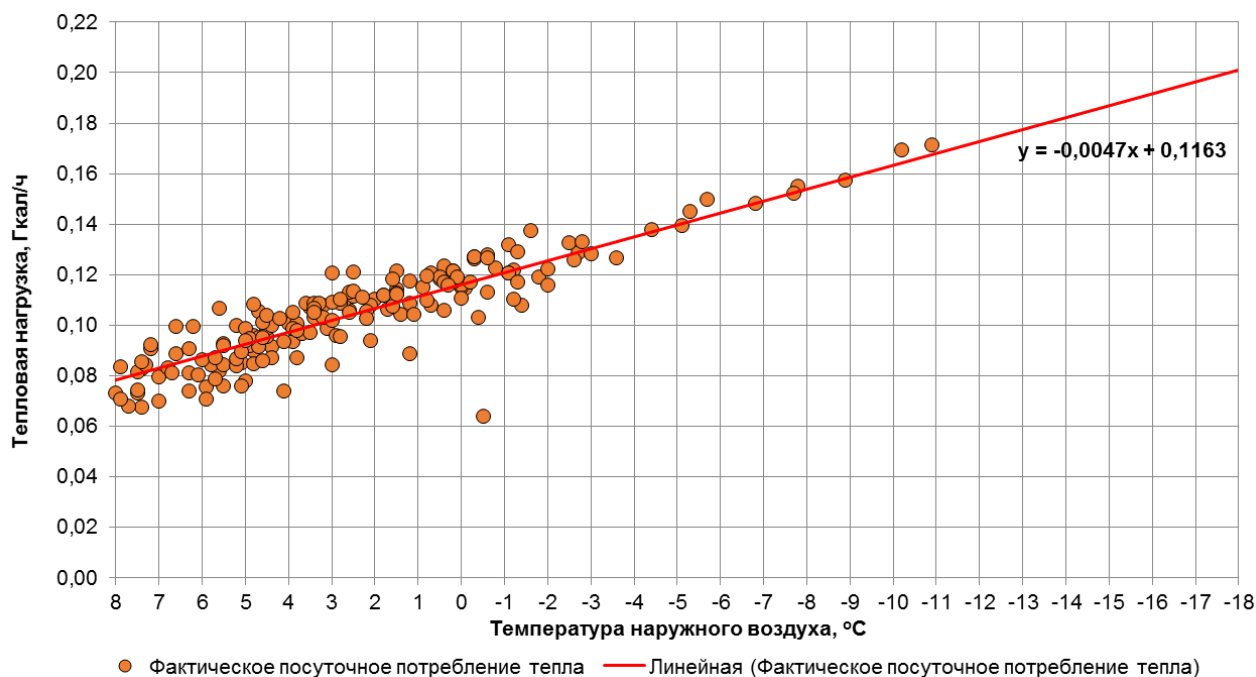

Рис. 1.128. График фактического посуточного потребления тепла потребителя по адресу ул. Маршала Борзова, д. 95 (МАДОУ ЦРР ДС № 122)

### 1.129. Потребитель по адресу ул. Багратиона, д. 135 (МАДОУ ДС № 104)

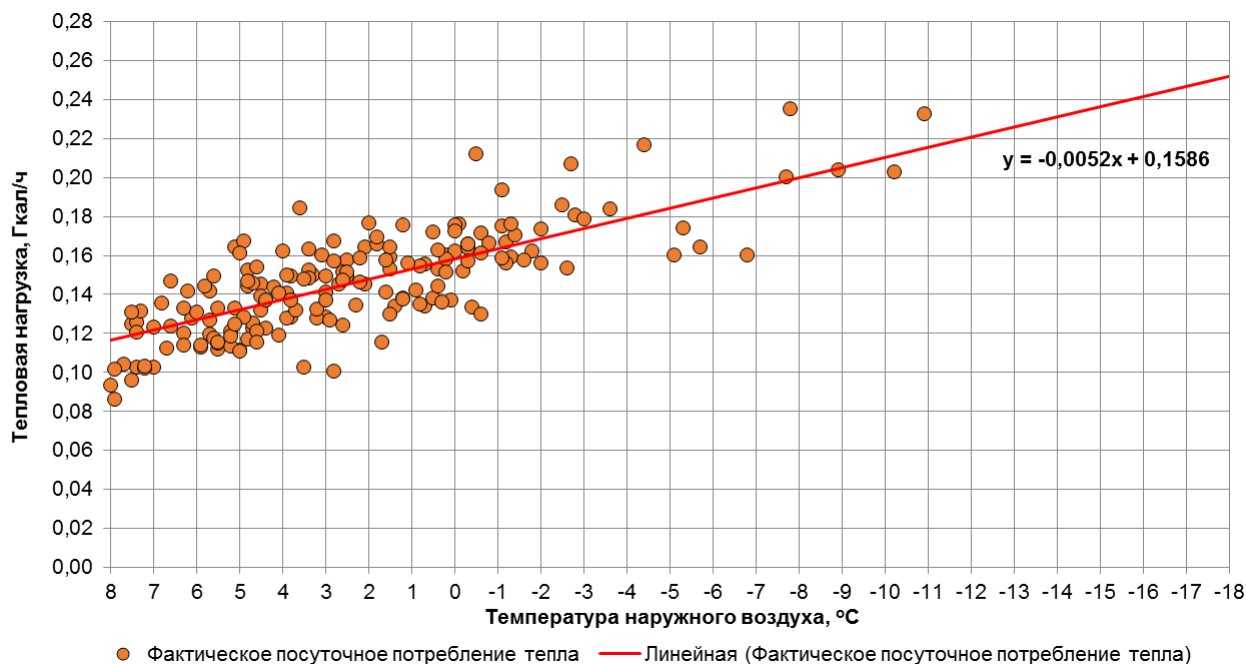

Рис. 1.129. График фактического посуточного потребления тепла потребителя по адресу ул. Багратиона, д. 135 (МАДОУ ДС № 104)

### 1.130. Потребитель по адресу ул. Серпуховская, д. 29 (МАДОУ ДС № 104)

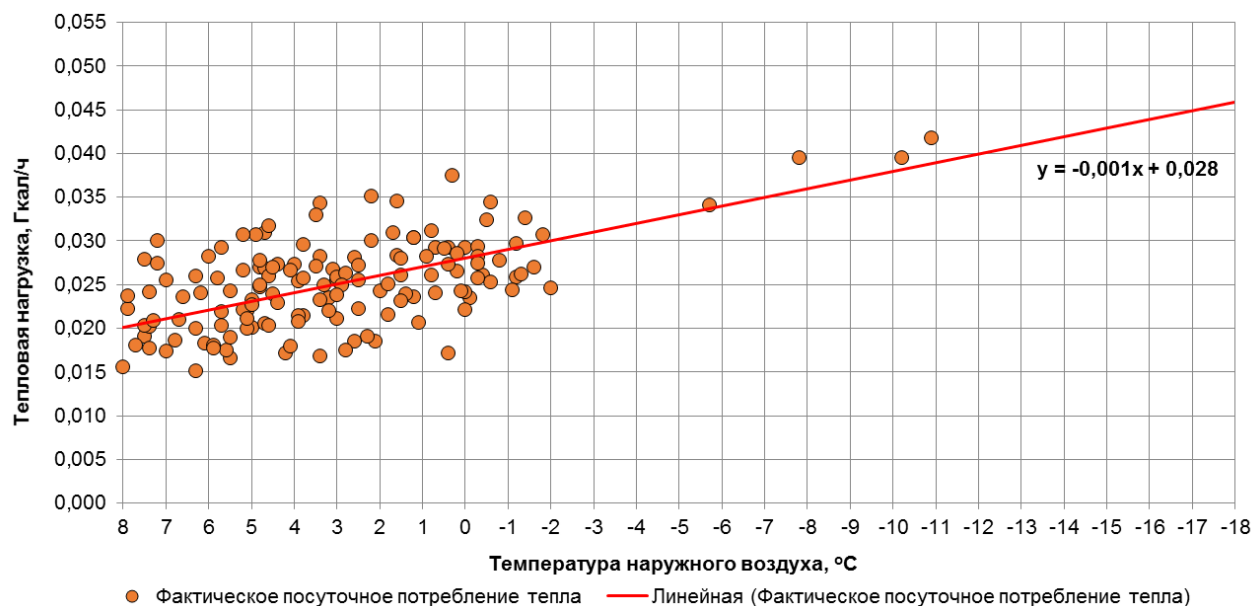

Рис. 1.130. График фактического посуточного потребления тепла потребителя по адресу ул. Серпуховская, д. 29 (МАДОУ ДС № 104)

### 1.131. Потребитель по адресу ул. Донского Дмитрия, д. 9 (МАДОУ ДС № 100)

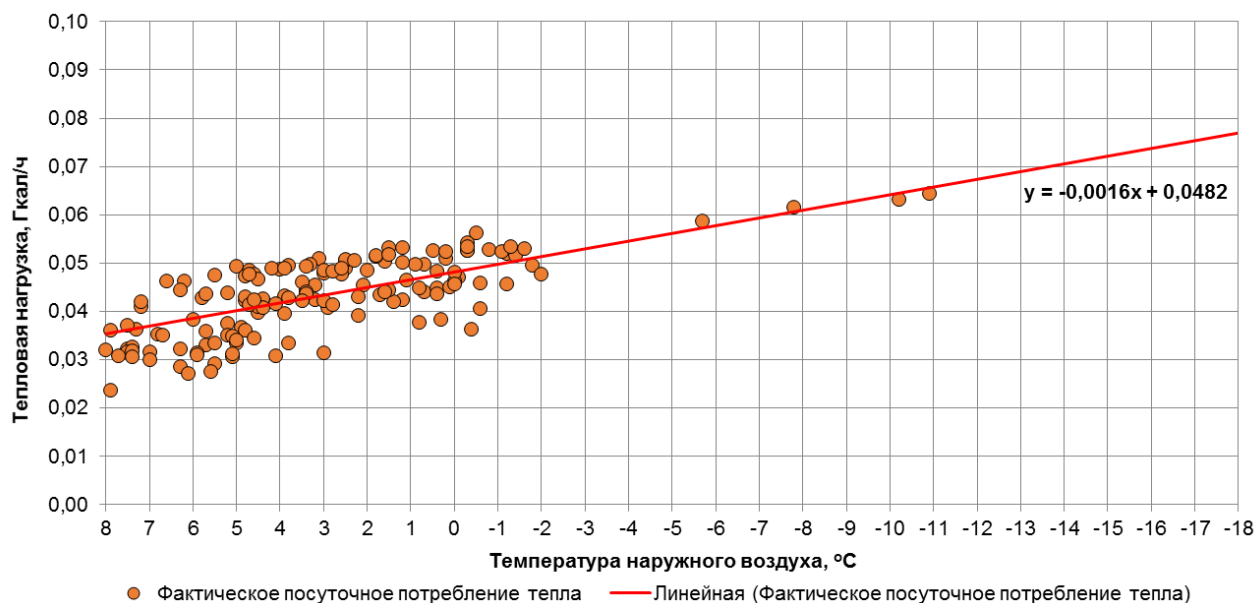
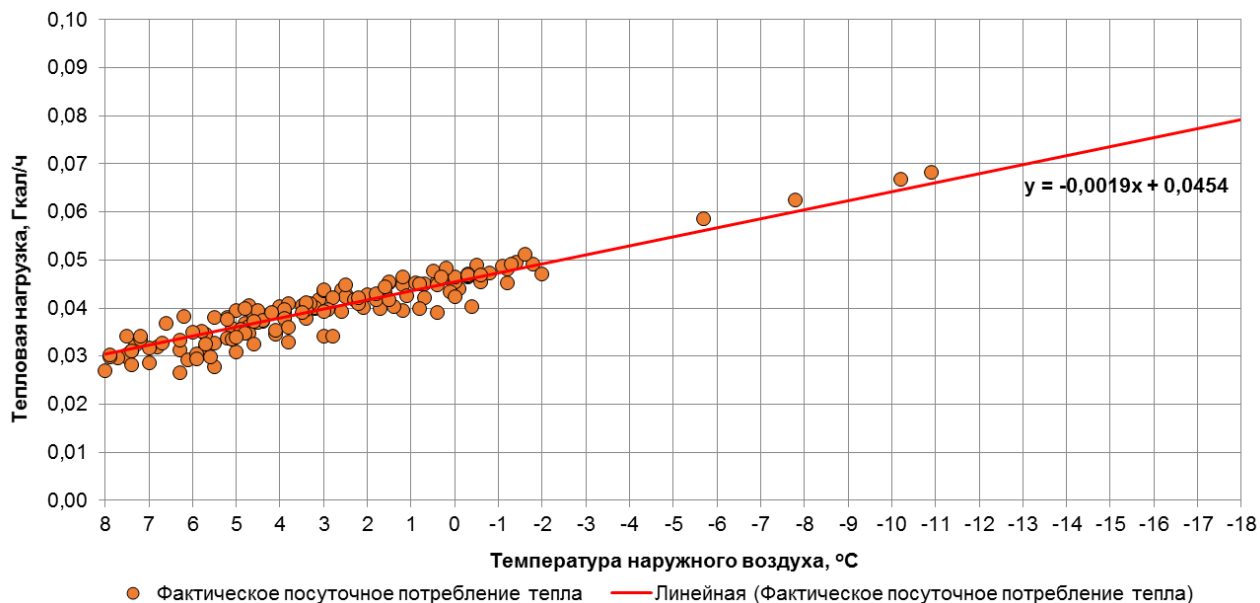

**Рис. 1.131. График фактического посуточного потребления тепла потребителя по адресу ул. Донского Дмитрия, д. 9 (МАДОУ ДС № 100)**

### 1.132. Потребитель по адресу Ленинградский проспект, д. 18а (МАДОУ ДС № 111)

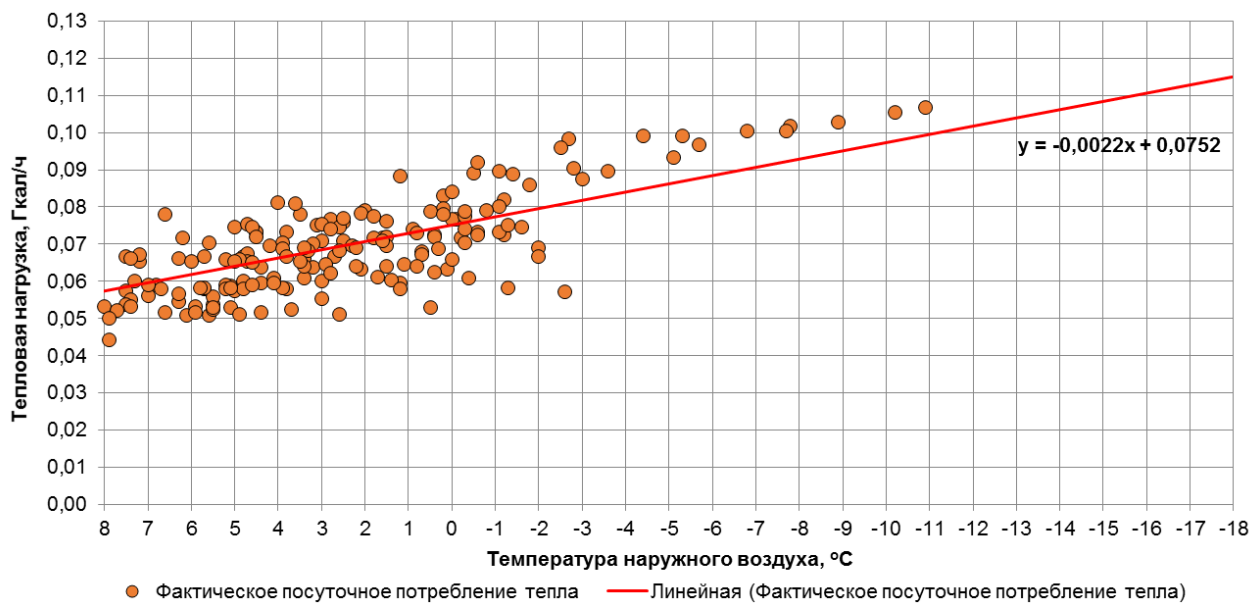

**Рис. 1.132. График фактического посуточного потребления тепла потребителя по адресу Ленинградский проспект, д. 18а (МАДОУ ДС № 111)**

### 1.133. Потребитель по адресу Сергея Тюленина, д. 4 (МАДОУ ДС № 31)



Рис. 1.133. График фактического посуточного потребления тепла потребителя по адресу Сергея Тюленина, д. 4 (МАДОУ ДС № 31)

### 1.134. Потребитель по адресу ул. Емельянова, д. 156 (МАОУ СОШ № 26)

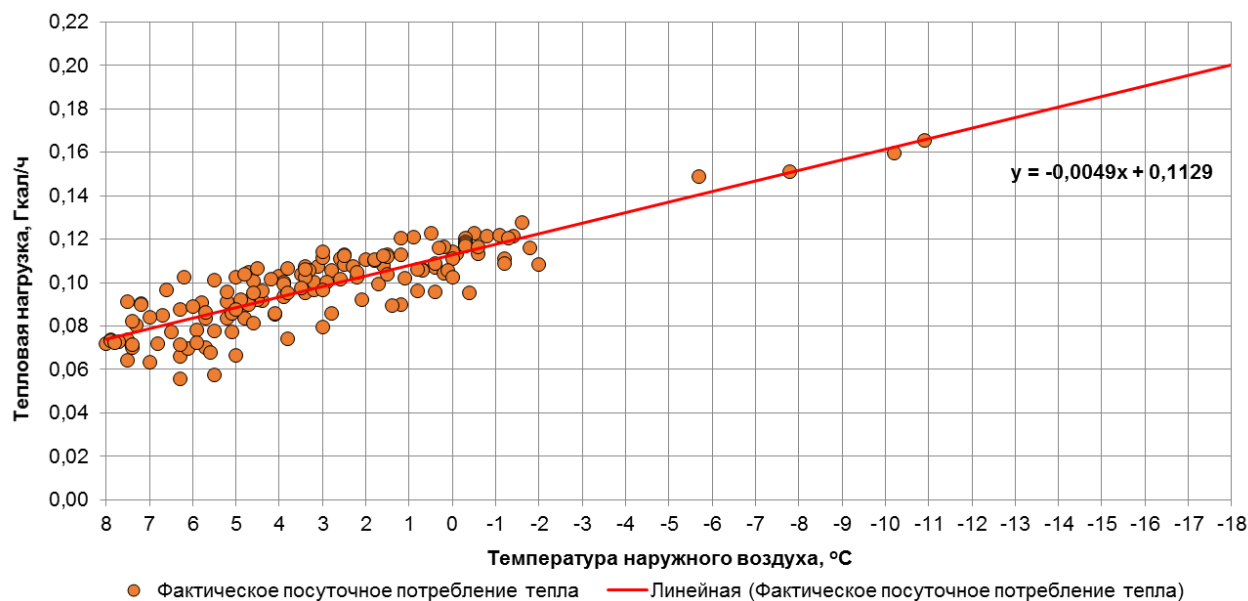

Рис. 1.134. График фактического посуточного потребления тепла потребителя по адресу ул. Емельянова, д. 156 (МАОУ СОШ № 26)

### 1.135. Потребитель по адресу ул. Богдана Хмельницкого, д. 14 (МАДОУ ЦРР ДС № 70)

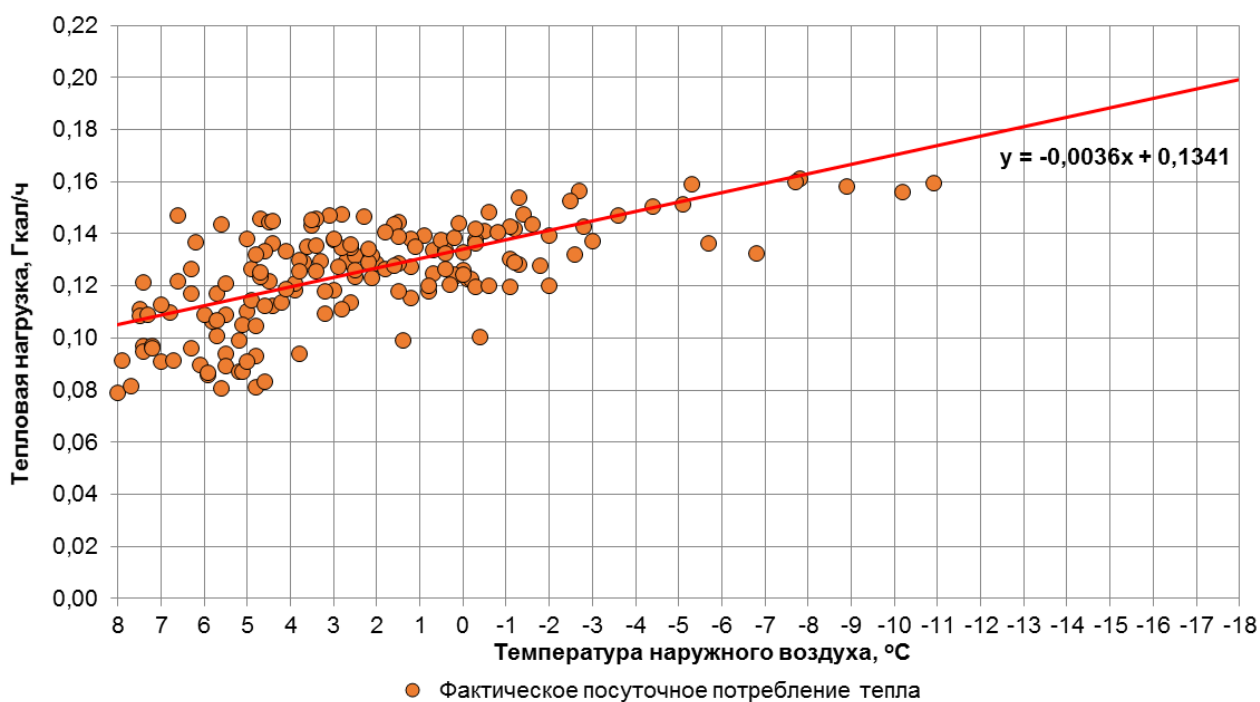

Рис. 1.135. График фактического посуточного потребления тепла потребителя по адресу ул. Богдана Хмельницкого, д. 14 (МАДОУ ЦРР ДС № 70)

### 1.136. Потребитель по адресу ул. Эпроновская, д. 31 (МАУ ДО ДШИ им. П. И. Чайковского)

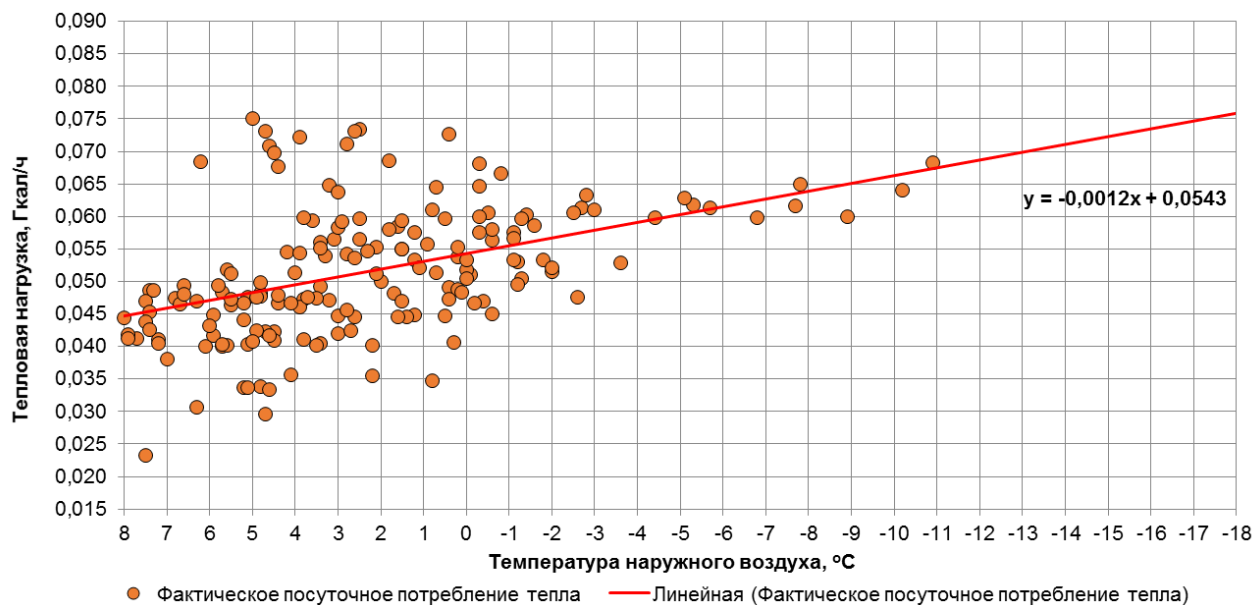

Рис. 1.136. График фактического посуточного потребления тепла потребителя по адресу ул. Эпроновская, д. 31 (МАУ ДО ДШИ им. П. И. Чайковского)

### 1.137. Потребитель по адресу проспект Мира, д. 26 (МАУК Калининградский зоопарк)

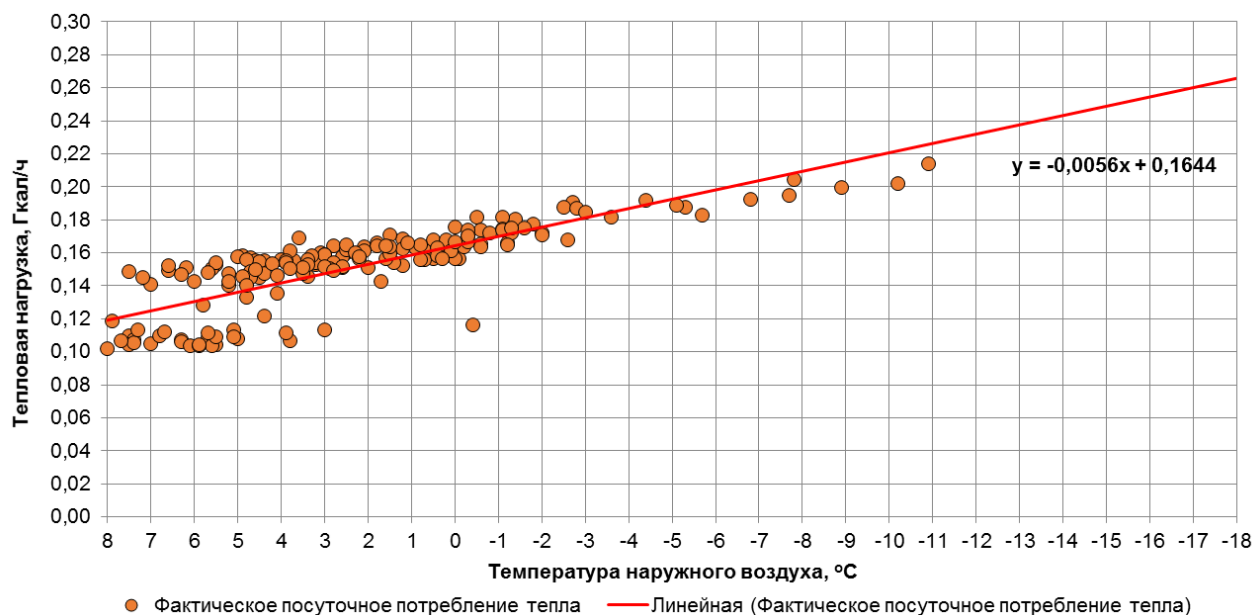

Рис. 1.137. График фактического посуточного потребления тепла потребителя по адресу проспект Мира, д. 26 (МАУК Калининградский зоопарк)

### 1.138. Потребитель по адресу ул. Серпуховская, д. 26 (МАДОУ ЦРР ДС № 19)

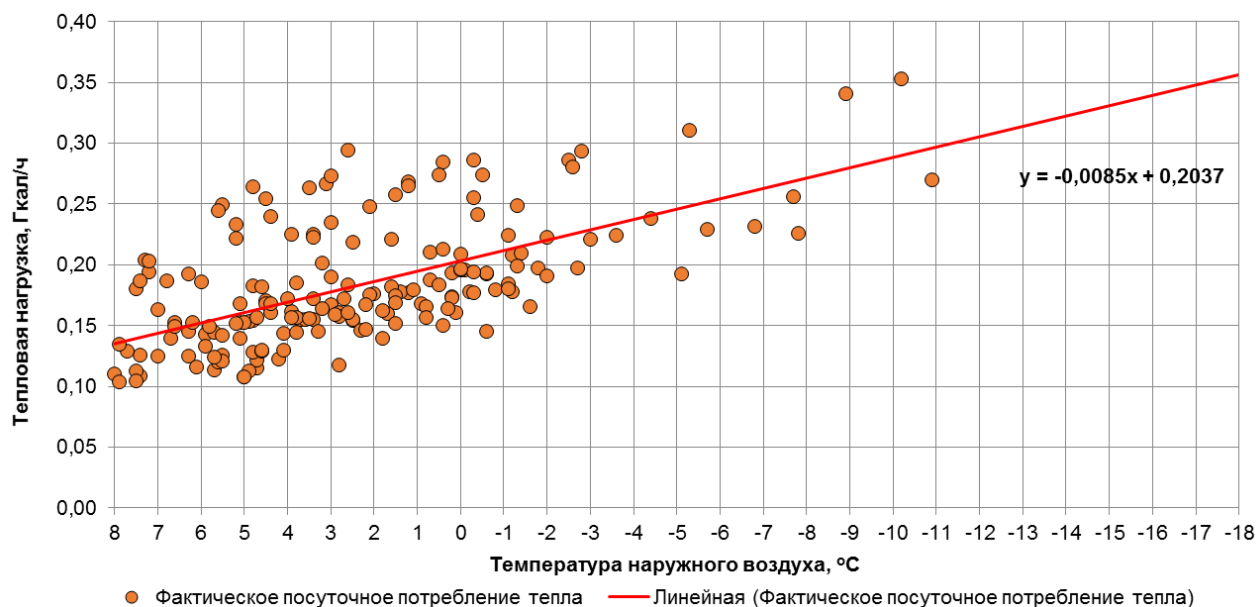

Рис. 1.138. График фактического посуточного потребления тепла потребителя по адресу ул. Серпуховская, д. 26 (МАДОУ ЦРР ДС № 19)

### 1.139. Потребитель по адресу ул. Гражданская, д. 11 (МАДОУ ЦРР ДС № 24)

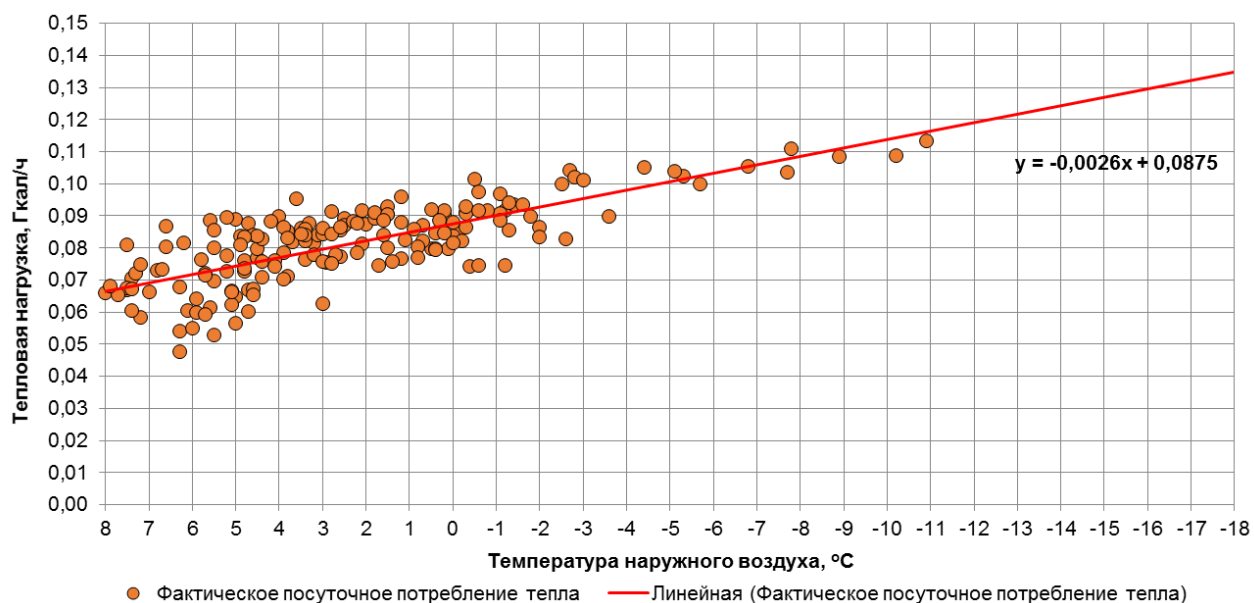

Рис. 1.139. График фактического посуточного потребления тепла потребителя по адресу ул. Гражданская, д. 11 (МАДОУ ЦРР ДС № 24)

### 1.140. Потребитель по адресу ул. Серпуховская, д. 28 (МАОУ лицей № 17)

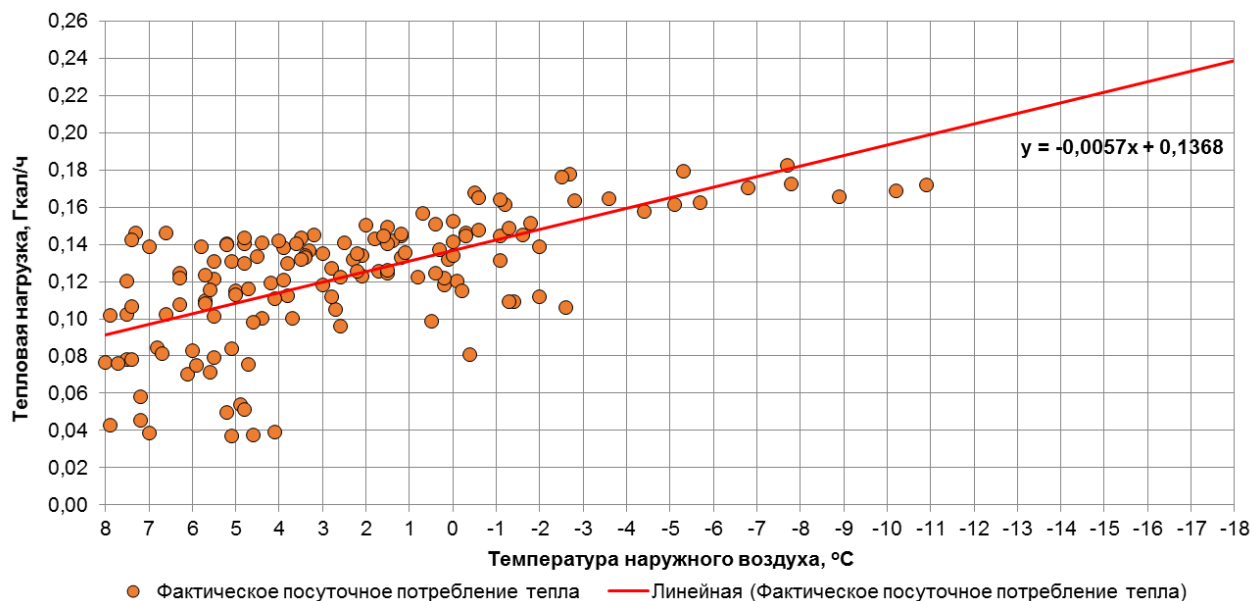

Рис. 1.140. График фактического посуточного потребления тепла потребителя по адресу ул. Серпуховская, д. 28 (МАОУ лицей № 17)

### 1.141. Потребитель по адресу ул. Фрунзе, д. 46 (МАОУ СОШ № 25)

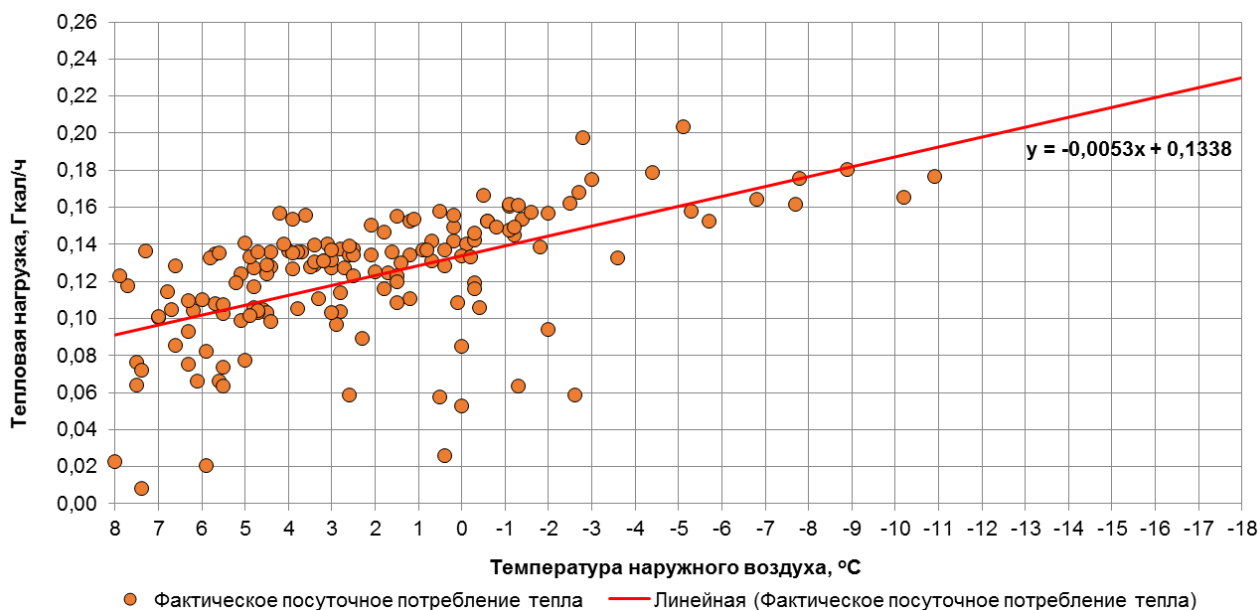

Рис. 1.141. График фактического посуточного потребления тепла потребителя по адресу ул. Фрунзе, д. 46 (МАОУ СОШ № 25)

### 1.142. Потребитель по адресу ул. Вагнера, д. 51 (МАОУ лицей № 23)

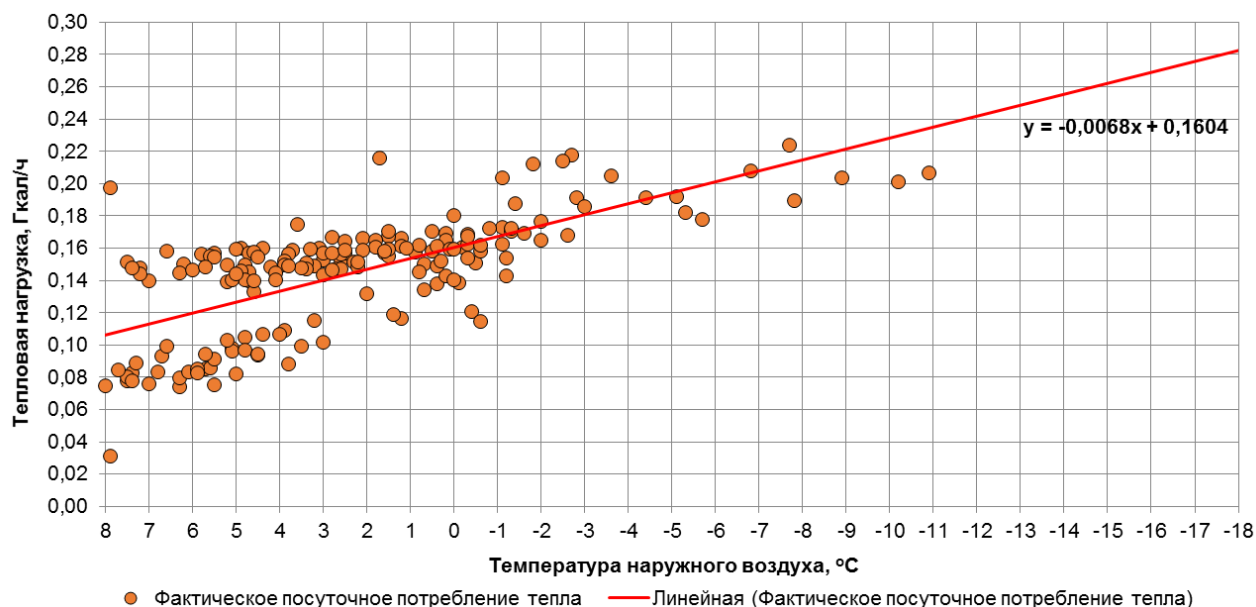

Рис. 1.142. График фактического посуточного потребления тепла потребителя по адресу ул. Вагнера, д. 51 (МАОУ лицей № 23)

### 1.143. Потребитель по адресу ул. Свердлова, д. 27 (МАОУ СОШ № 13)

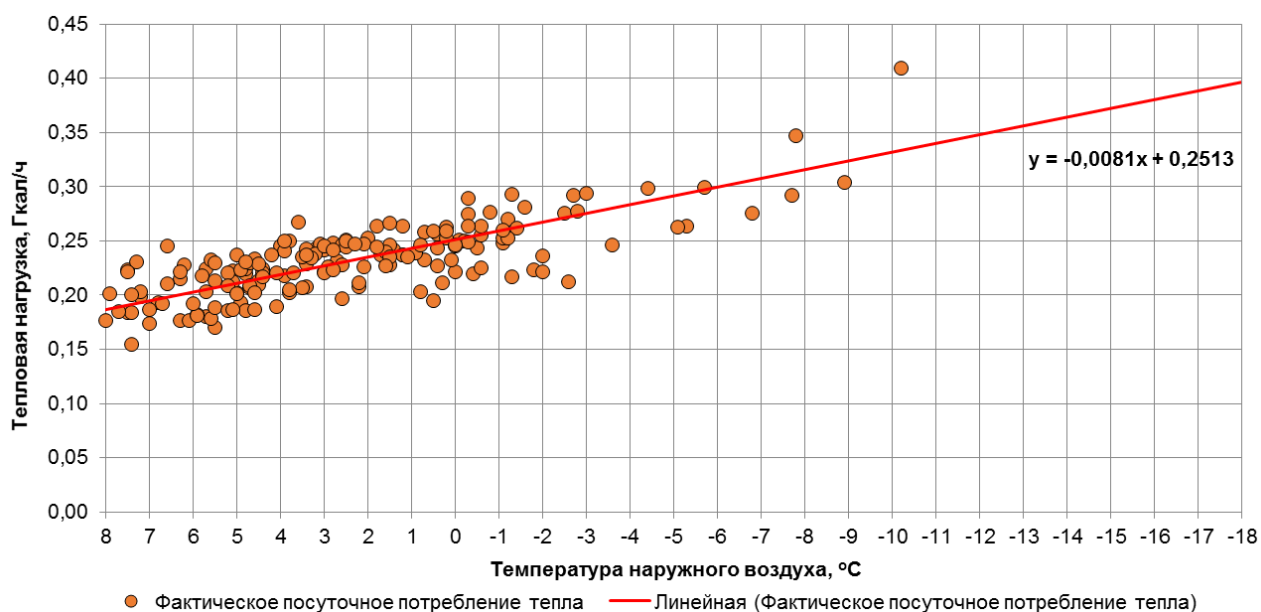

Рис. 1.143. График фактического посуточного потребления тепла потребителя по адресу ул. Свердлова, д. 27 (МАОУ СОШ № 13)

### 1.144. Потребитель по адресу ул. Менделеева, д. 18 (МАОУ ЦРР ДС № 2)

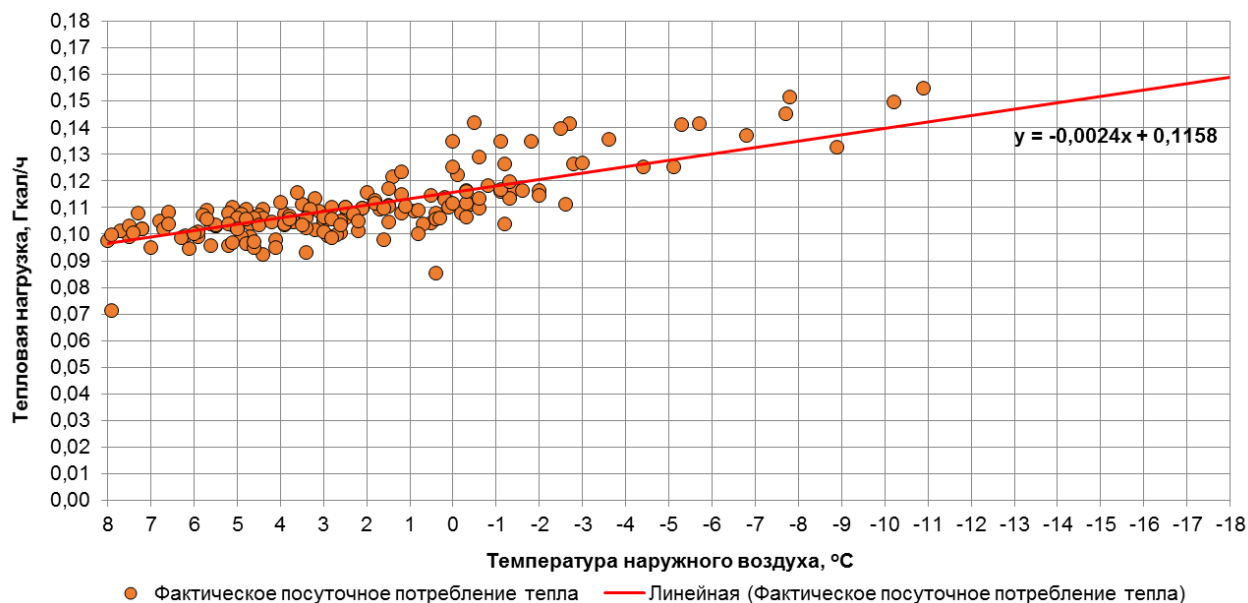

Рис. 1.144. График фактического посуточного потребления тепла потребителя по адресу ул. Менделеева, д. 18 (МАОУ ЦРР ДС № 2)

### 1.145. Потребитель по адресу ул. Пролетарская, д. 66А (МАОУ СОШ № 31)

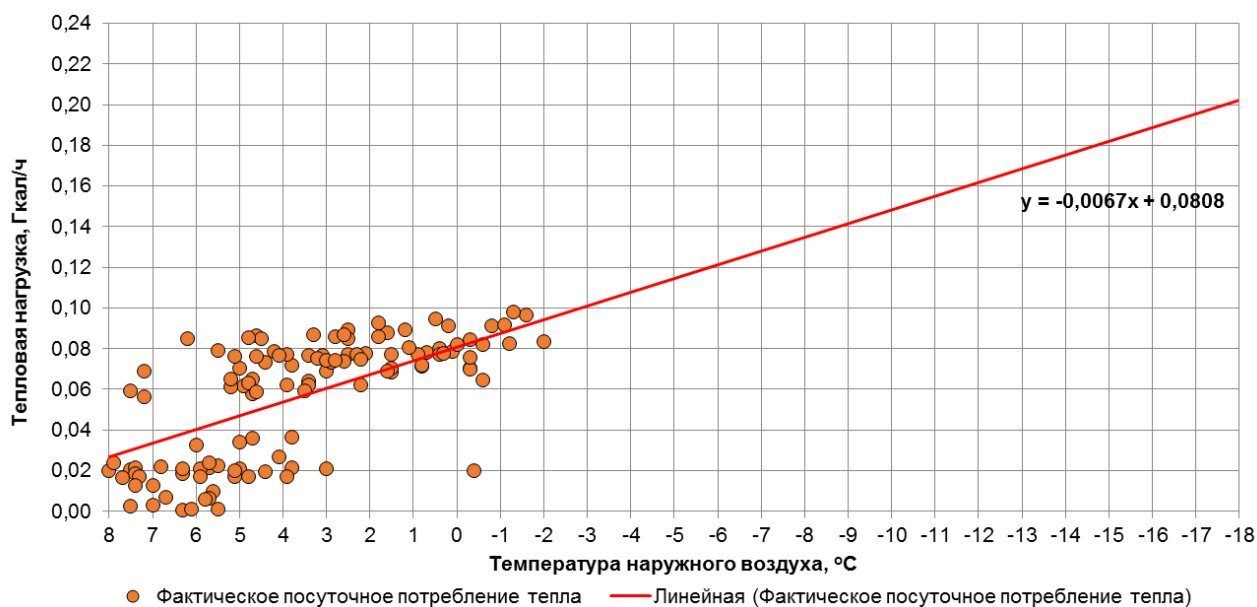

Рис. 1.145. График фактического посуточного потребления тепла потребителя по адресу ул. Пролетарская, д. 66А (МАОУ СОШ № 31)

### 1.146. Потребитель по адресу Советский проспект, д. 40 (МАОУ СОШ № 43)

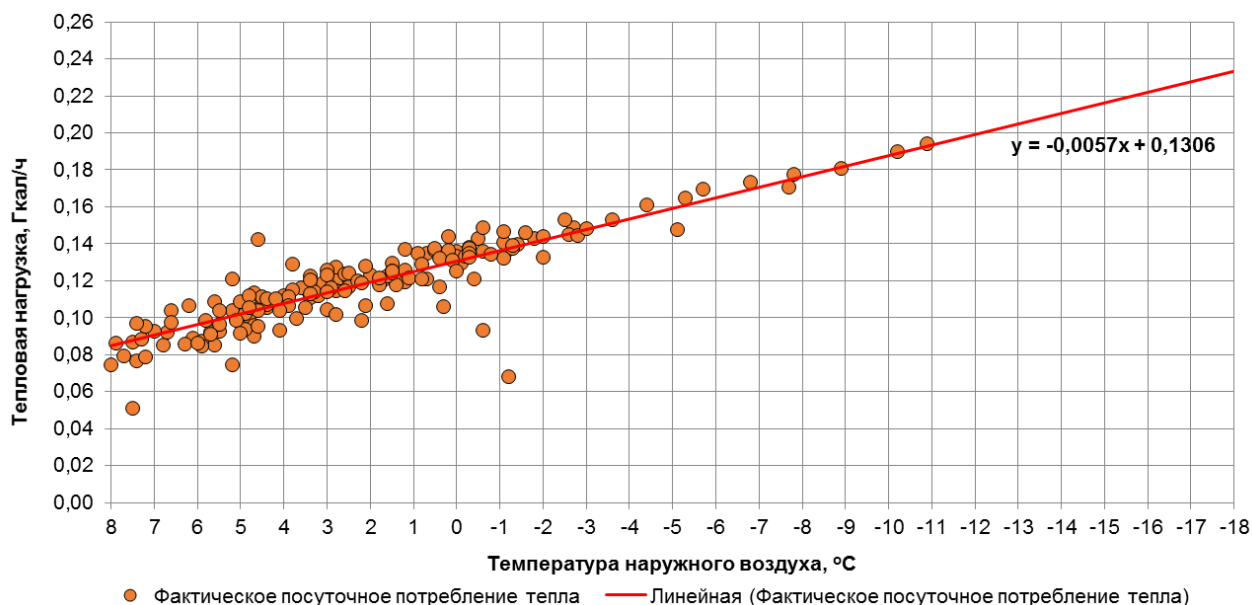

Рис. 1.146. График фактического посуточного потребления тепла потребителя по адресу Советский проспект, д. 40 (МАОУ СОШ № 43)

### 1.147. Потребитель по адресу ул. Радищева, д. 81 (МБОУ СОШ № 14)

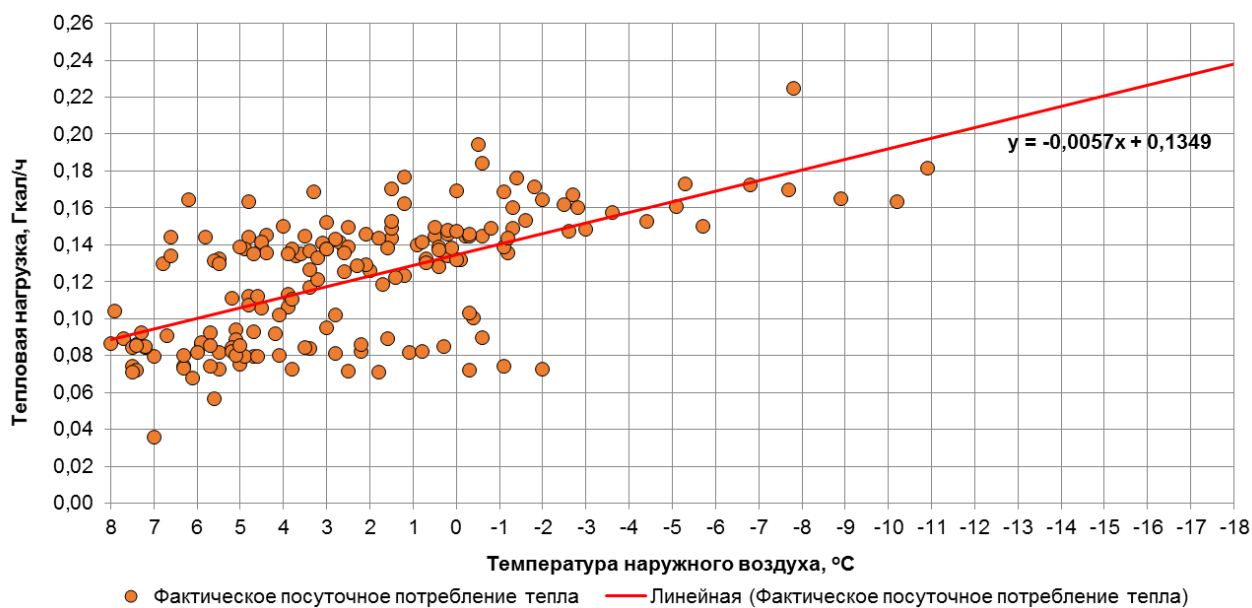

Рис. 1.147. График фактического посуточного потребления тепла потребителя по адресу ул. Радищева, д. 81 (МБОУ СОШ № 14)

### 1.148. Потребитель по адресу ул. Калужская, д. 10А (МАДОУ ДС № 52)

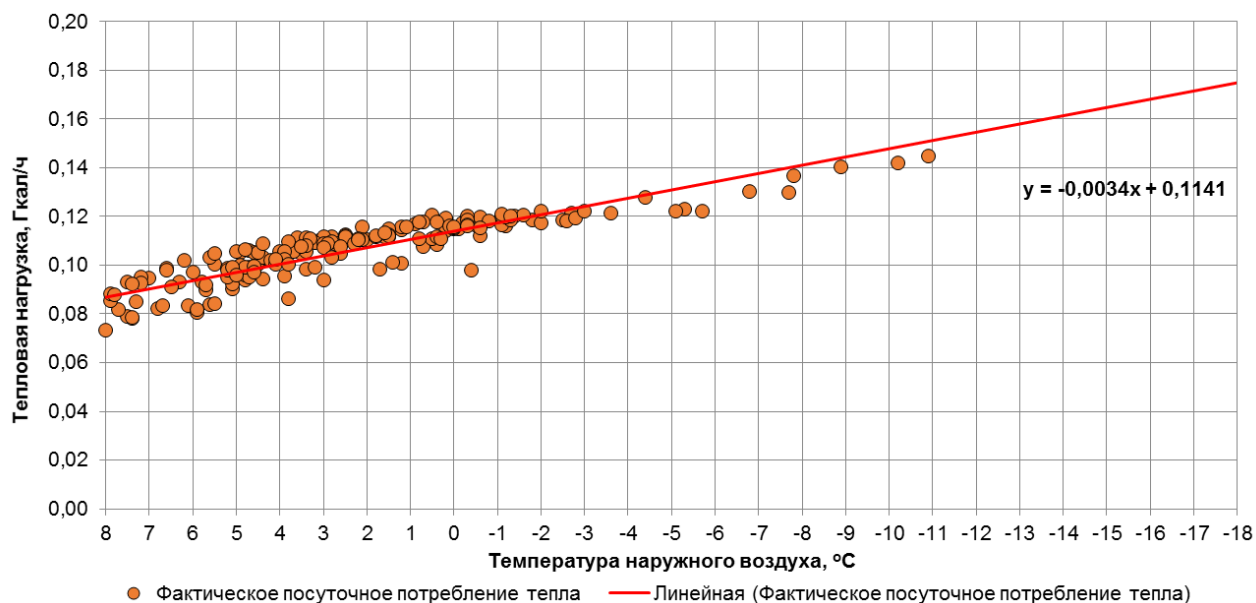

Рис. 1.148. График фактического посуточного потребления тепла потребителя по адресу ул. Калужская, д. 10А (МАДОУ ДС № 52)

**1.149. Потребитель по адресу ул. Богдана Хмельницкого, д. 115  
(МАОУ СОШ № 12)**

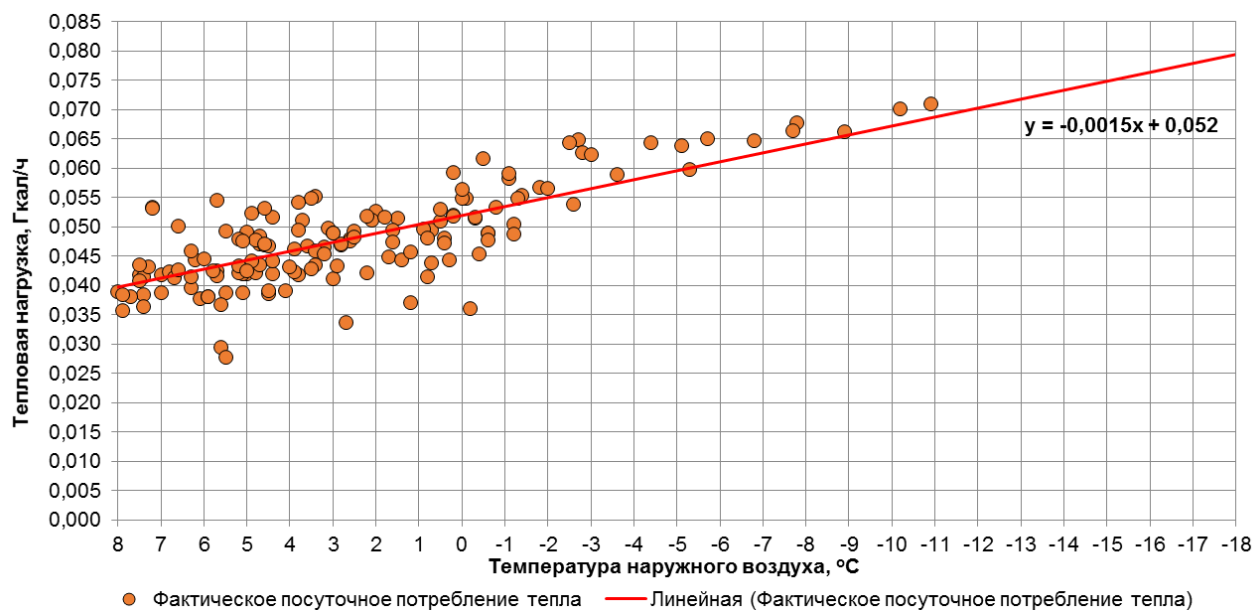
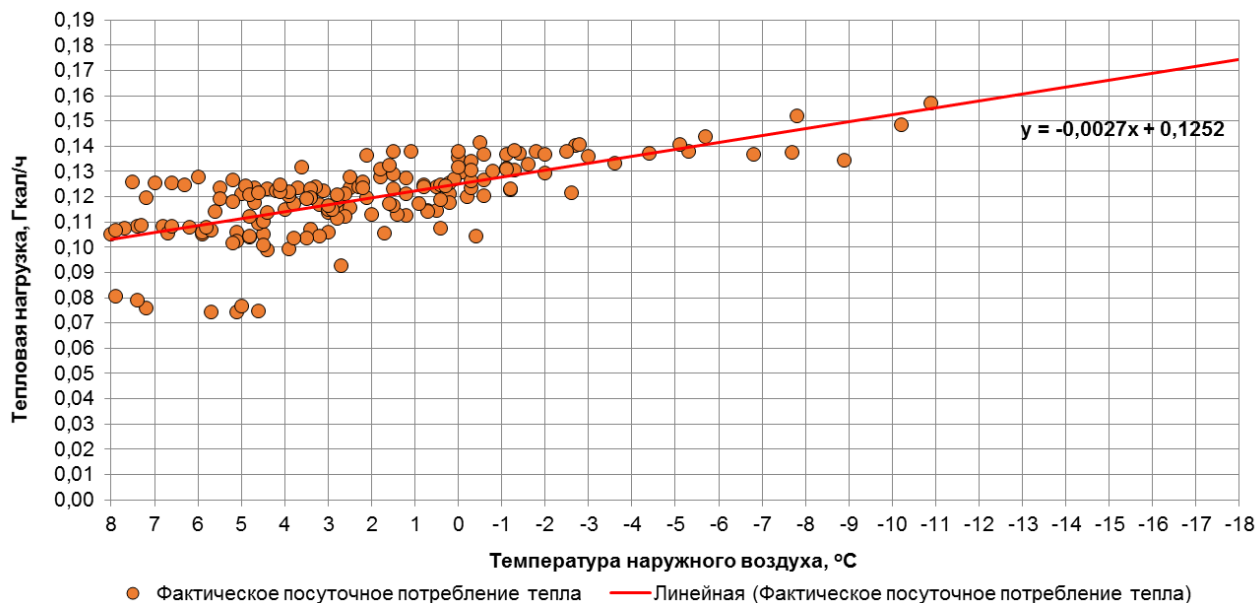

**Рис. 1.149. График фактического посуточного потребления тепла потребителя по адресу ул. Богдана Хмельницкого, д. 115 (МАОУ СОШ № 12)**

**1.150. Потребитель по адресу ул. Свободная, д. 34  
(МАДОУ ДС № 1)**

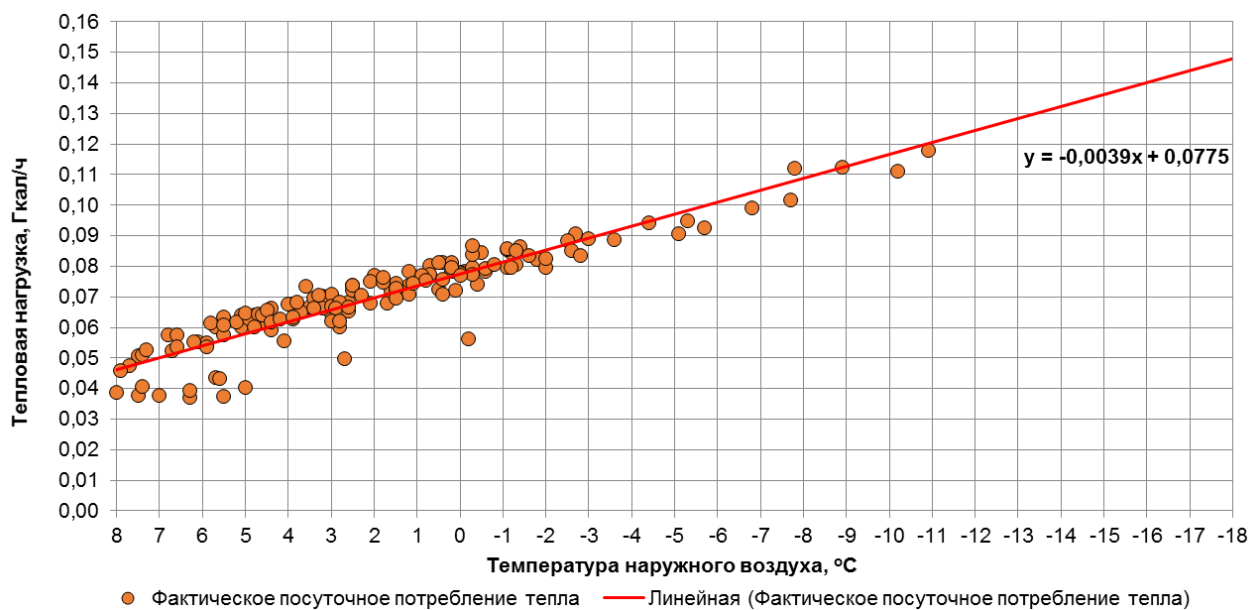

**Рис. 1.150. График фактического посуточного потребления тепла потребителя по адресу ул. Свободная, д. 34 (МАДОУ ДС № 1)**

### 1.151. Потребитель по адресу ул. Бассейная, д. 40 (МАОУ СОШ № 21)



Рис. 1.151. График фактического посуточного потребления тепла потребителя по адресу ул. Бассейная, д. 40 (МАОУ СОШ № 21)

### 1.152. Потребитель по адресу Московский проспект, д. 98А (МАОУ СОШ № 36)

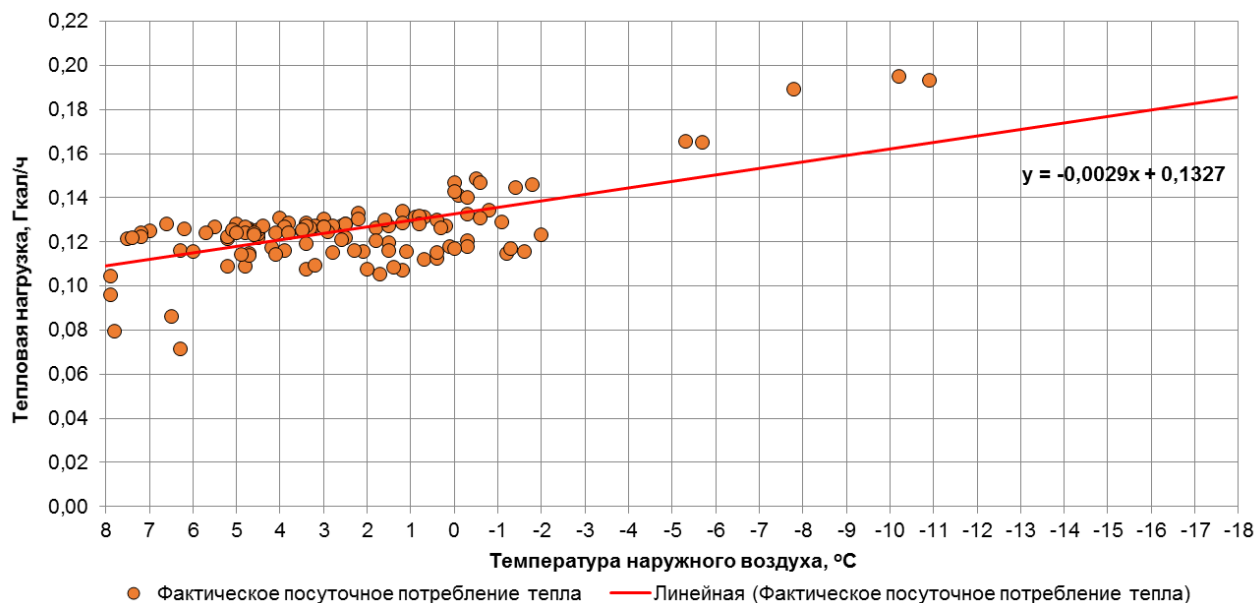

Рис. 1.152. График фактического посуточного потребления тепла потребителя по адресу Московский проспект, д. 98А (МАОУ СОШ № 36)

### 1.153. Потребитель по адресу ул. Пролетарская, д. 80А (МАДОУ ЦРР ДС № 105)

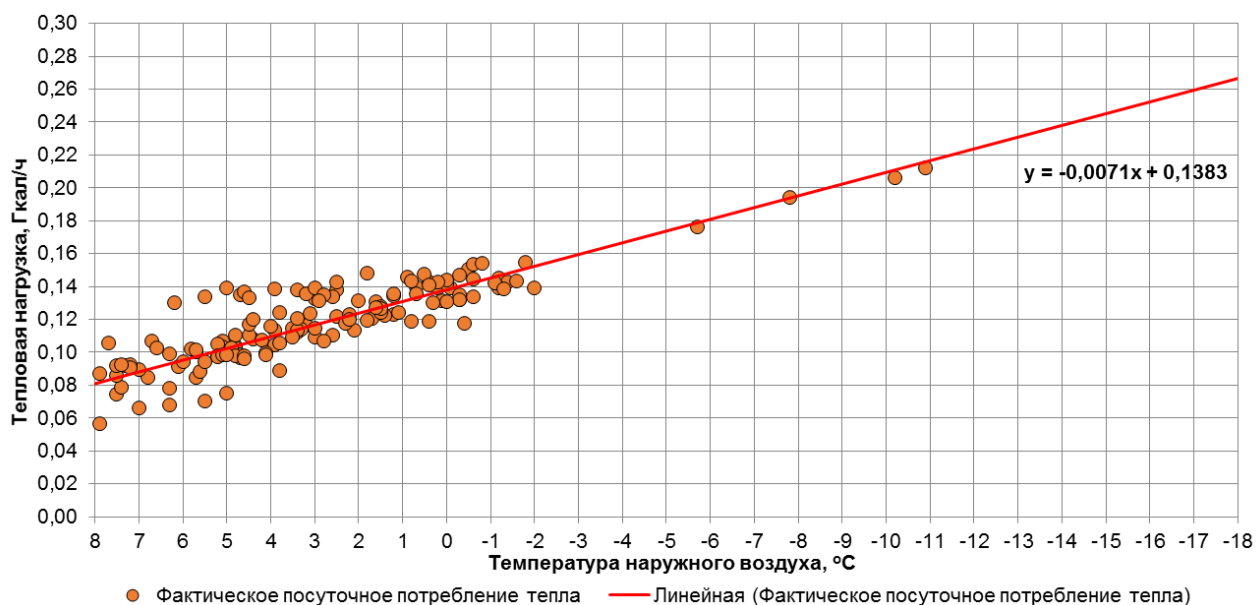

Рис. 1.153. График фактического посуточного потребления тепла потребителя по адресу ул. Пролетарская, д. 80А (МАДОУ ЦРР ДС № 105)

### 1.154. Потребитель по адресу ул. Заводская, д. 18А (МАДОУ ДС № 99)

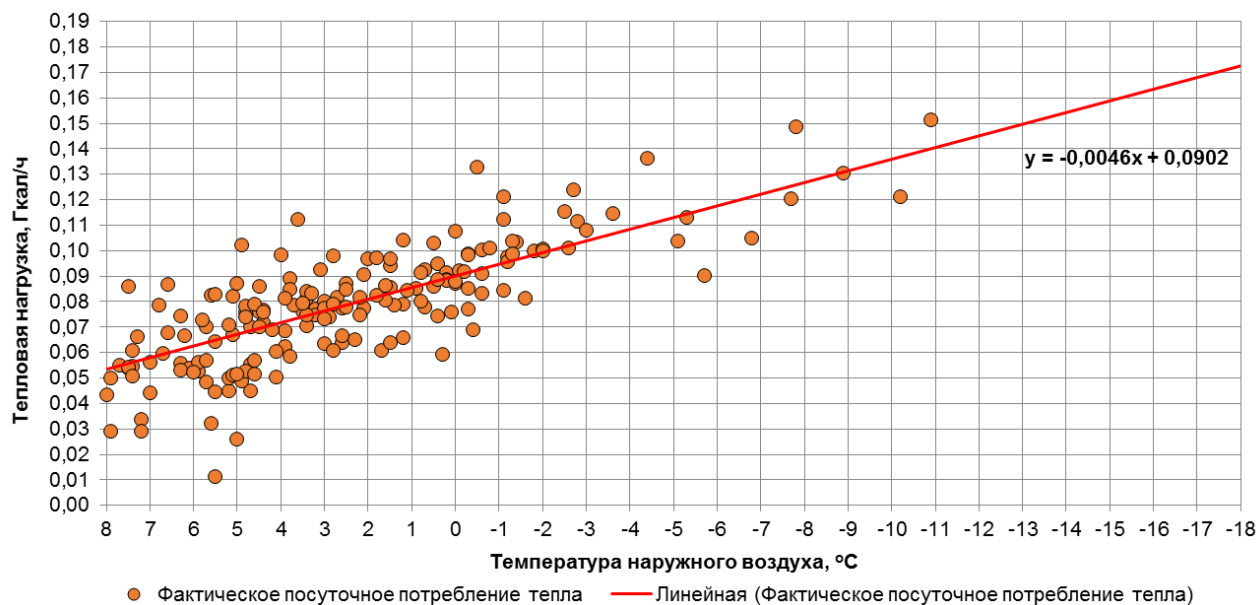

Рис. 1.154. График фактического посуточного потребления тепла потребителя по адресу ул. Заводская, д. 18А (МАДОУ ДС № 99)

**1.155. Потребитель по адресу Большевикский переулок, д. 2-6  
(МАДОУ ЦРР ДС № 40)**

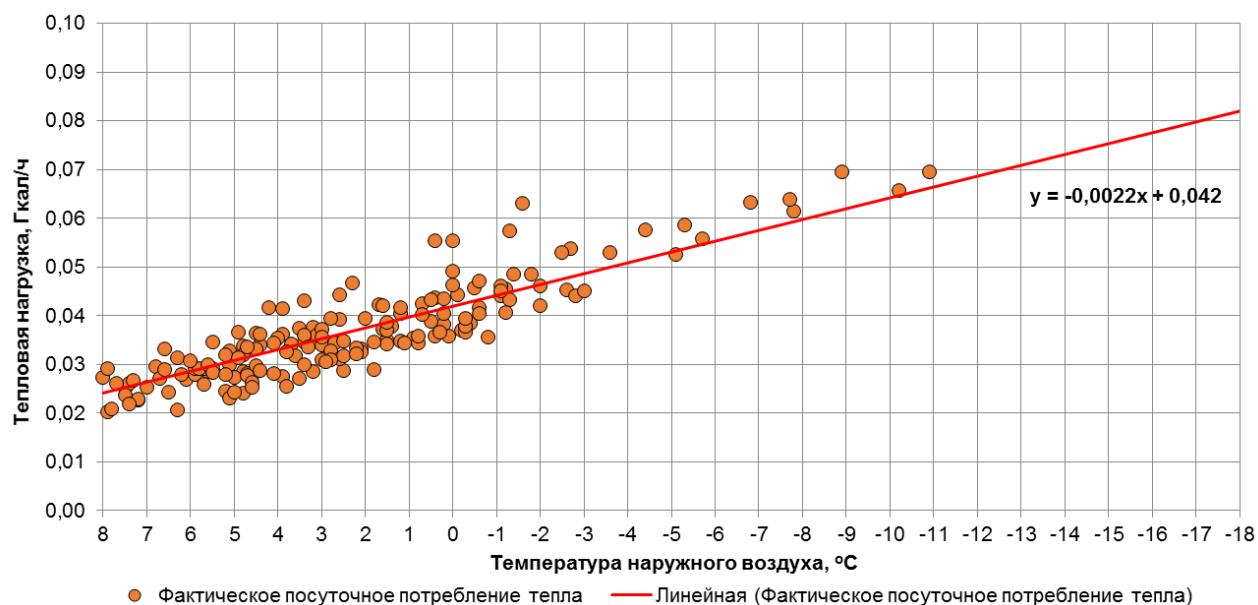
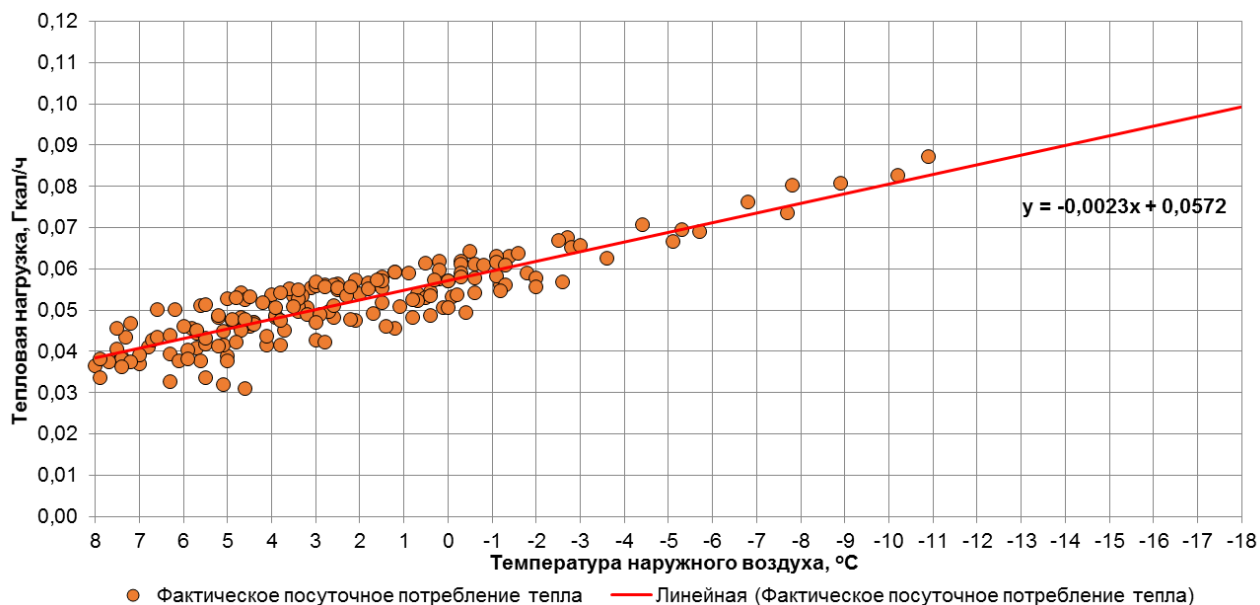

**Рис. 1.155. График фактического посуточного потребления тепла потребителя по адресу Большевикский переулок, д. 2-6 (МАДОУ ЦРР ДС № 40)**

**1.156. Потребитель по адресу ул. Березовая, д. 2  
(МАОУ СОШ № 39)**

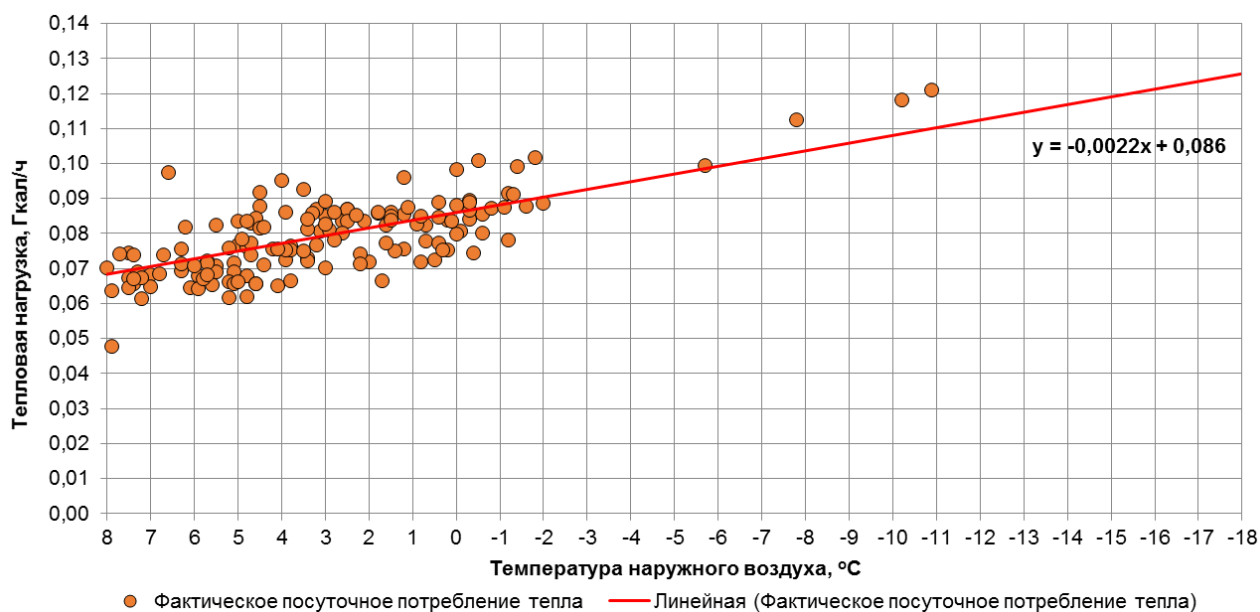

**Рис. 1.156. График фактического посуточного потребления тепла потребителя по адресу ул. Березовая, д. 2 (МАОУ СОШ № 39)**

### 1.157. Потребитель по адресу ул.1812-го года, д. 69 (МАДОУ ЦРР ДС № 94)

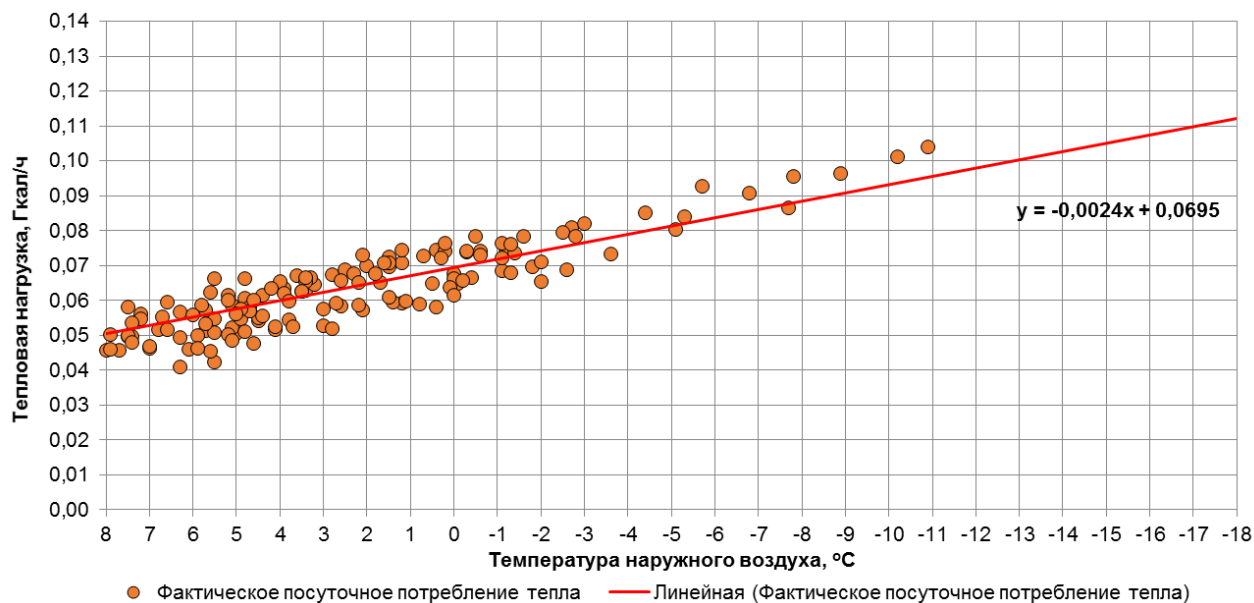

**Рис. 1.157. График фактического посуточного потребления тепла потребителя по адресу ул.1812-го года, д. 69 (МАДОУ ЦРР ДС № 94)**

### 1.158. Потребитель по адресу ул. Войнич, д. 1 (МАОУ СОШ № 10)

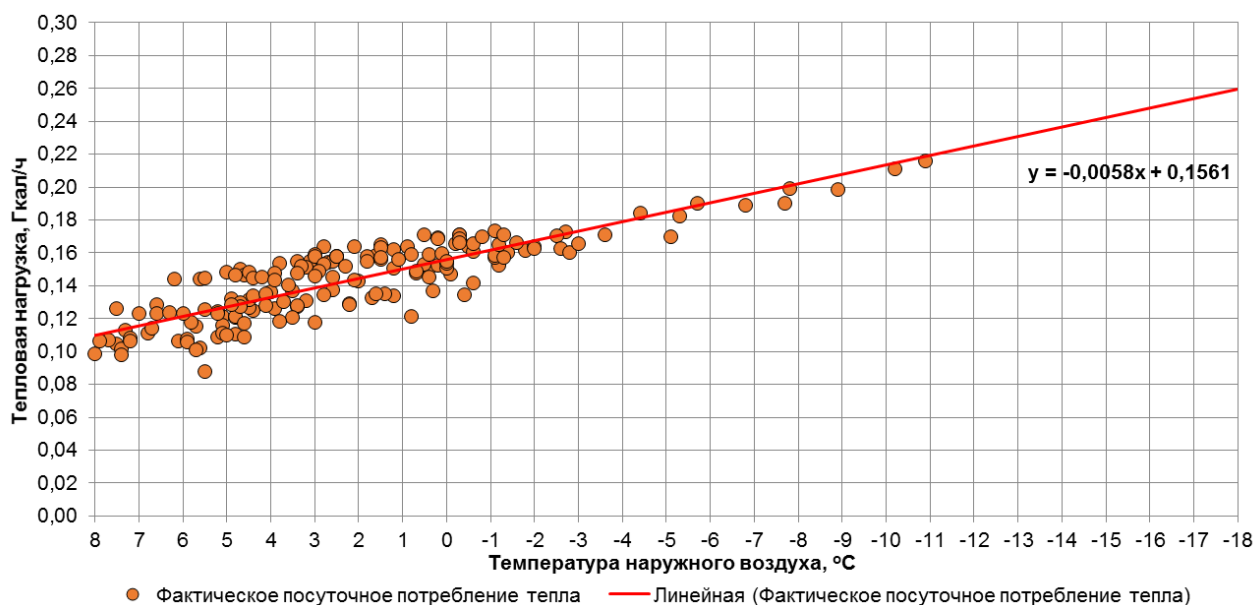

**Рис. 1.158. График фактического посуточного потребления тепла потребителя по адресу ул. Войнич, д. 1 (МАОУ СОШ № 10)**

### 1.159. Потребитель по адресу ул. Горького, д. 36А (МАДОУ ЦРР ДС № 116)



Рис. 1.159. График фактического посуточного потребления тепла потребителя по адресу ул. Горького, д. 36А (МАДОУ ЦРР ДС № 116)

### 1.160. Потребитель по адресу ул. Баркляя де Толли, д. 17 (МАОУ СОШ № 8)

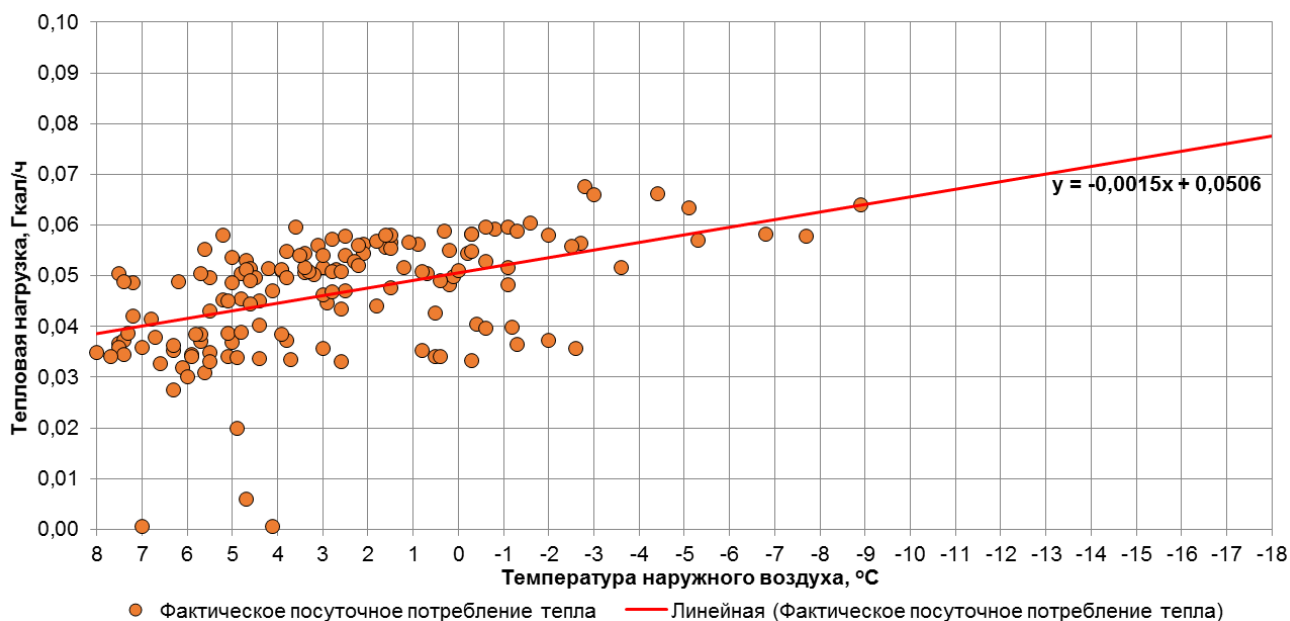

Рис. 1.160. График фактического посуточного потребления тепла потребителя по адресу ул. Баркляя де Толли, д. 17 (МАОУ СОШ № 8)

### 1.161. Потребитель по адресу ул. Батальная, д. 71А (МАДОУ ЦРР ДС № 130)

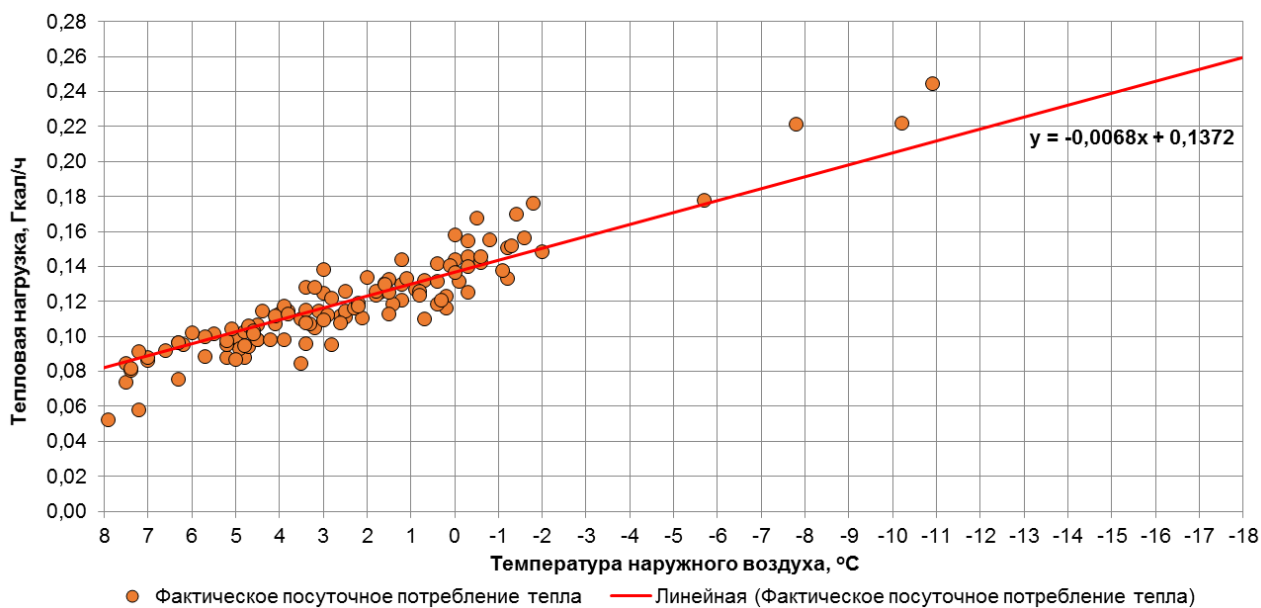
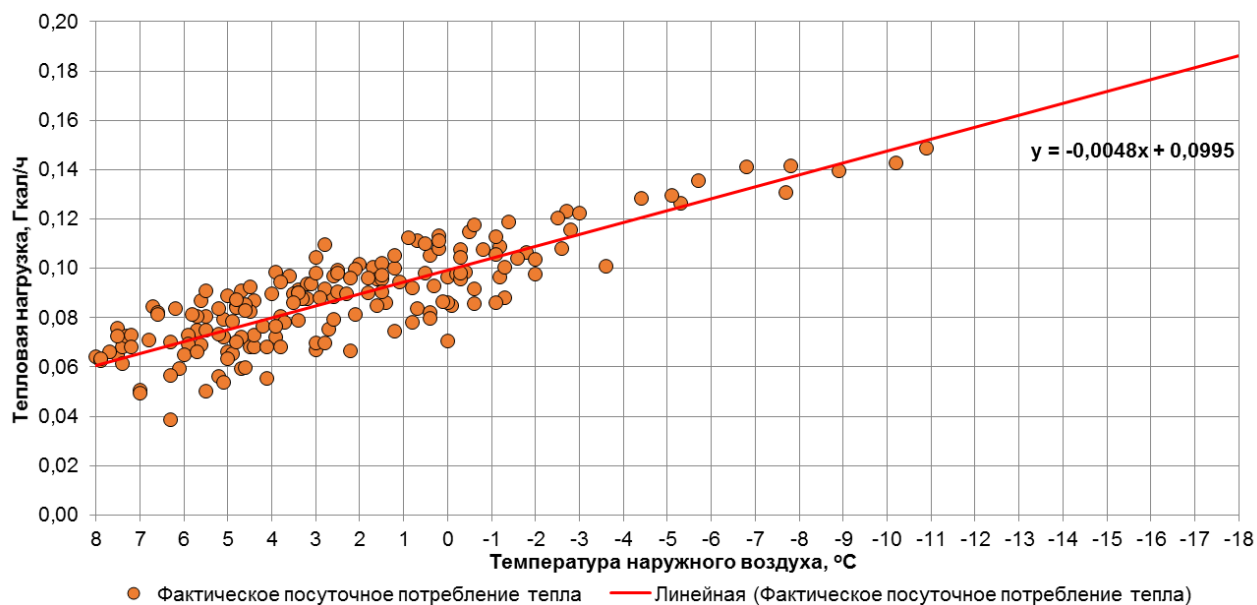

**Рис. 1.161. График фактического посуточного потребления тепла потребителя по адресу ул. Батальная, д. 71А (МАДОУ ЦРР ДС № 130)**

### 1.162. Потребитель по адресу ул. Ладожская, д. 1 (МАДОУ ЦРР ДС № 76)

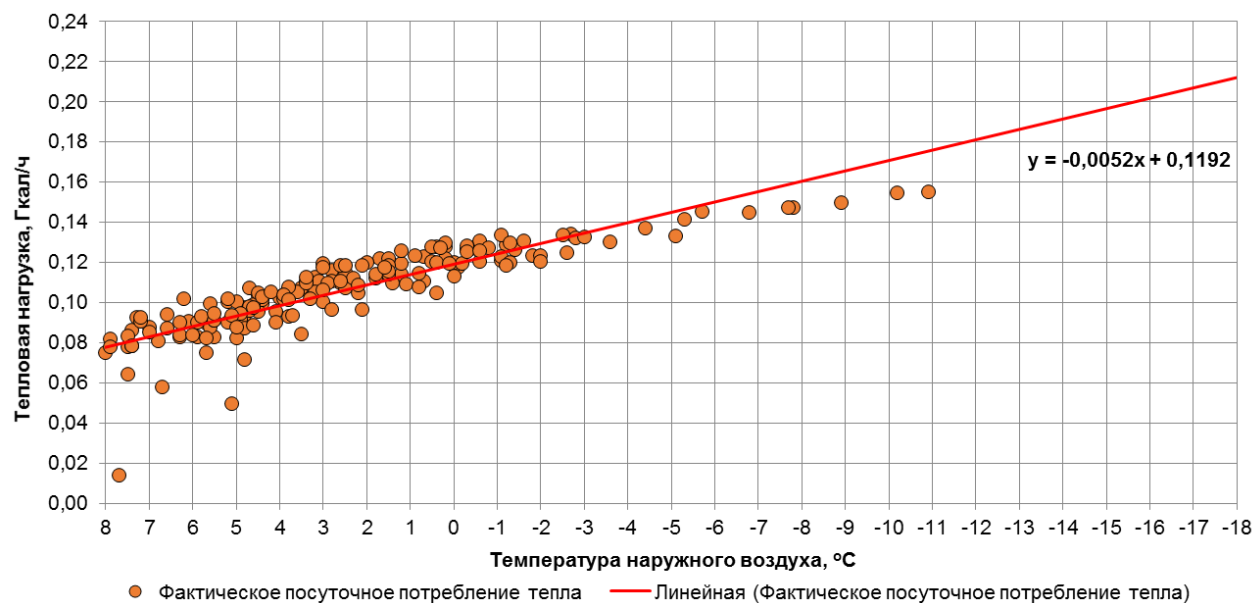

**Рис. 1.162. График фактического посуточного потребления тепла потребителя по адресу ул. Ладожская, д. 1 (МАДОУ ЦРР ДС № 76)**

### 1.163. Потребитель по адресу ул. Молодежная, д. 7 (МАОУ СОШ № 44)



Рис. 1.163. График фактического посуточного потребления тепла потребителя по адресу ул. Молодежная, д. 7 (МАОУ СОШ № 44)

### 1.164. Потребитель по адресу ул. Горького, д. 66 (МАОУ СОШ № 7)

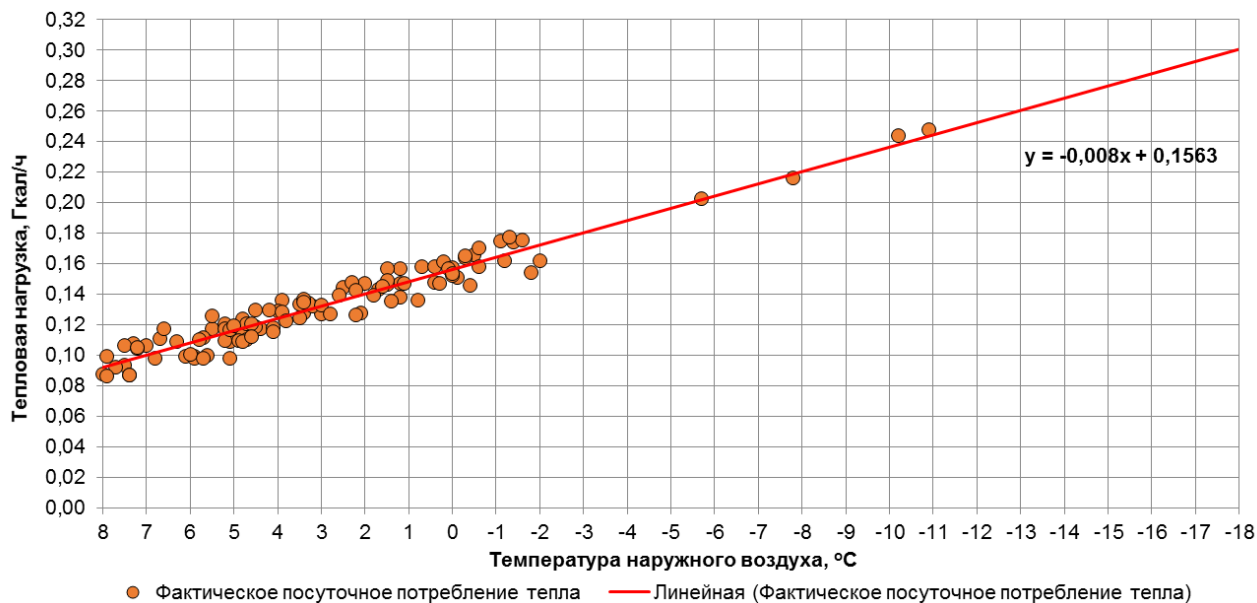

Рис. 1.164. График фактического посуточного потребления тепла потребителя по адресу ул. Горького, д. 66 (МАОУ СОШ № 7)

### 1.165. Потребитель по адресу ул. Горького, д. 66 (МАОУ СОШ № 7)

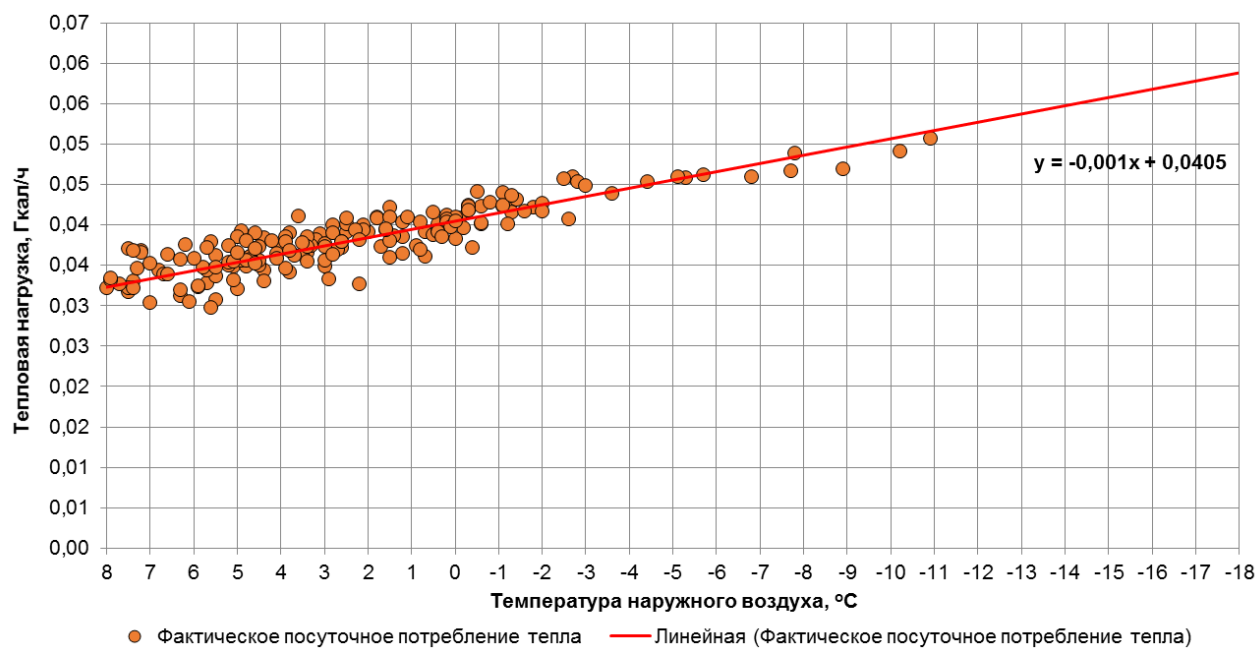

Рис. 1.165. График фактического посуточного потребления тепла потребителя по адресу ул. Горького, д. 66 (МАОУ СОШ № 7)

### 1.166. Потребитель по адресу ул. Ладожская, д. 1 (МАОУ ЦРР ДС № 53)

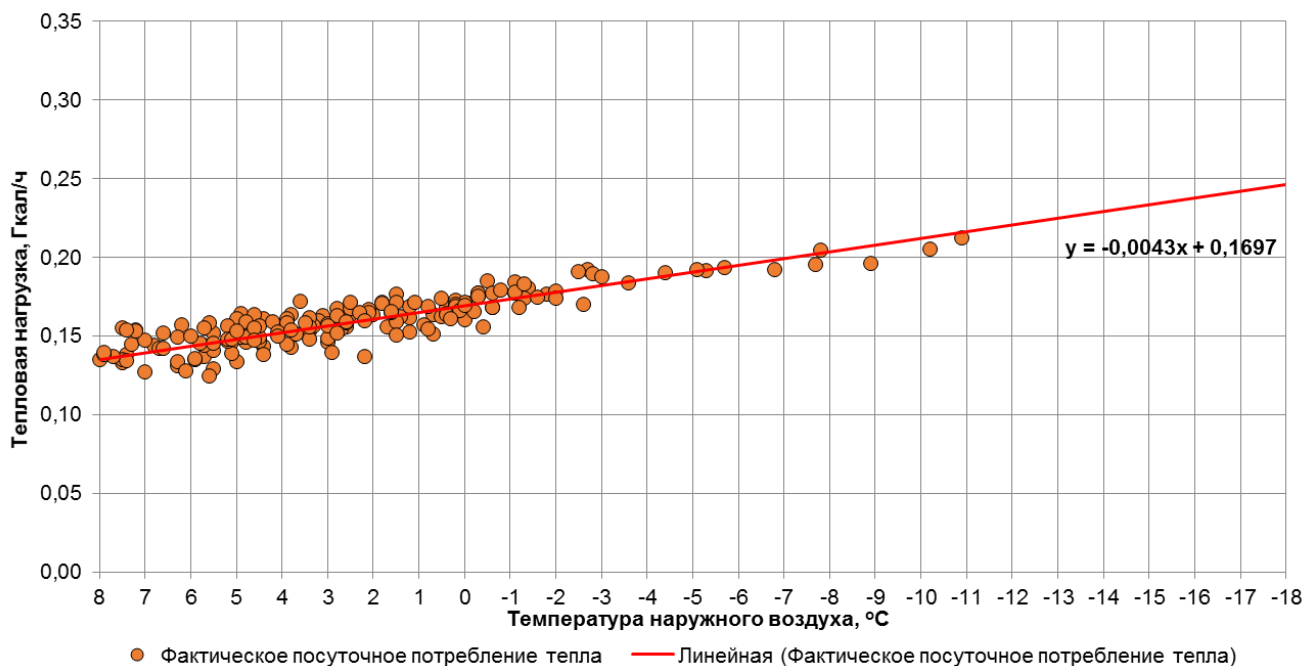

Рис. 1.166. График фактического посуточного потребления тепла потребителя по адресу ул. Ладожская, д. 1 (МАОУ ЦРР ДС № 53)

### 1.167. Потребитель по адресу ул. Артиллерийская, д. 72 (МАДОУ ДС № 125)

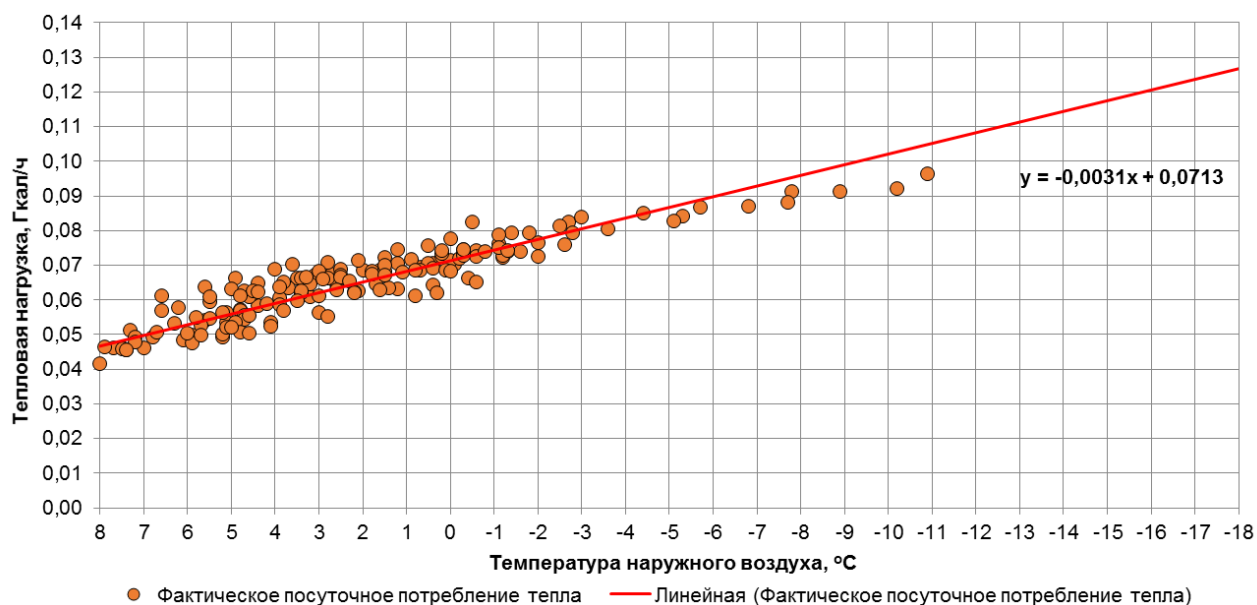

Рис. 1.167. График фактического посуточного потребления тепла потребителя по адресу ул. Артиллерийская, д. 72 (МАДОУ ДС № 125)

### 1.168. Потребитель по адресу ул. Дрожжевая, д. 1 (МАДОУ ДС № 125)

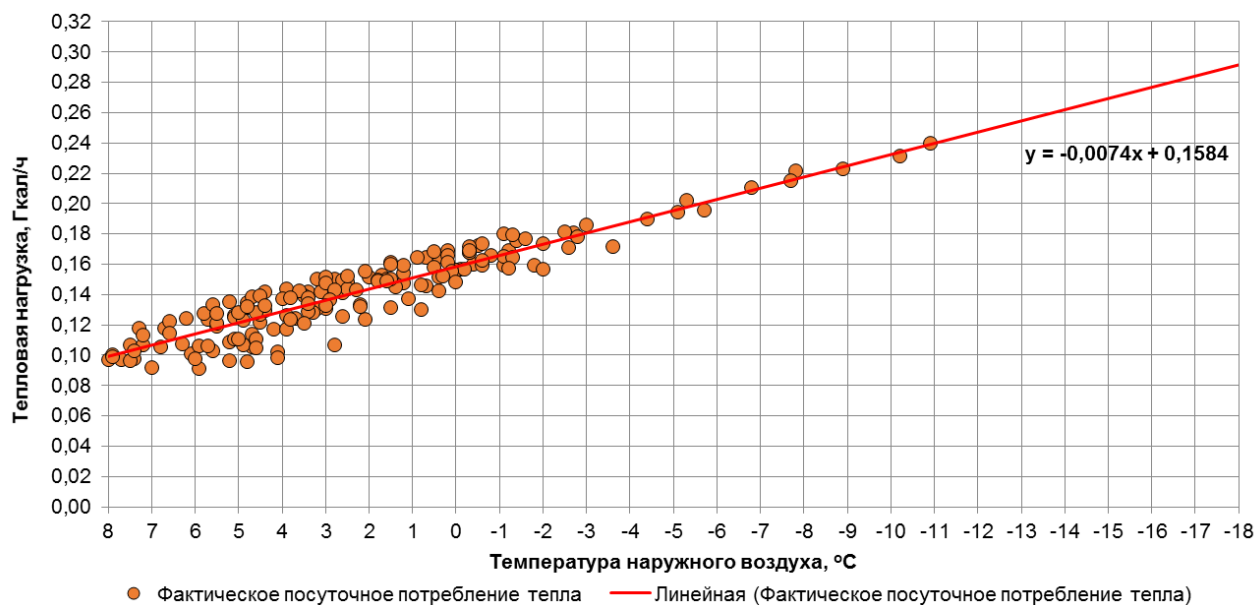

Рис. 1.168. График фактического посуточного потребления тепла потребителя по адресу ул. Дрожжевая, д. 1 (МАДОУ ДС № 125)

### 1.169. Потребитель по адресу ул. Машиностроительная, д. 66 (МАОУ СОШ № 29)

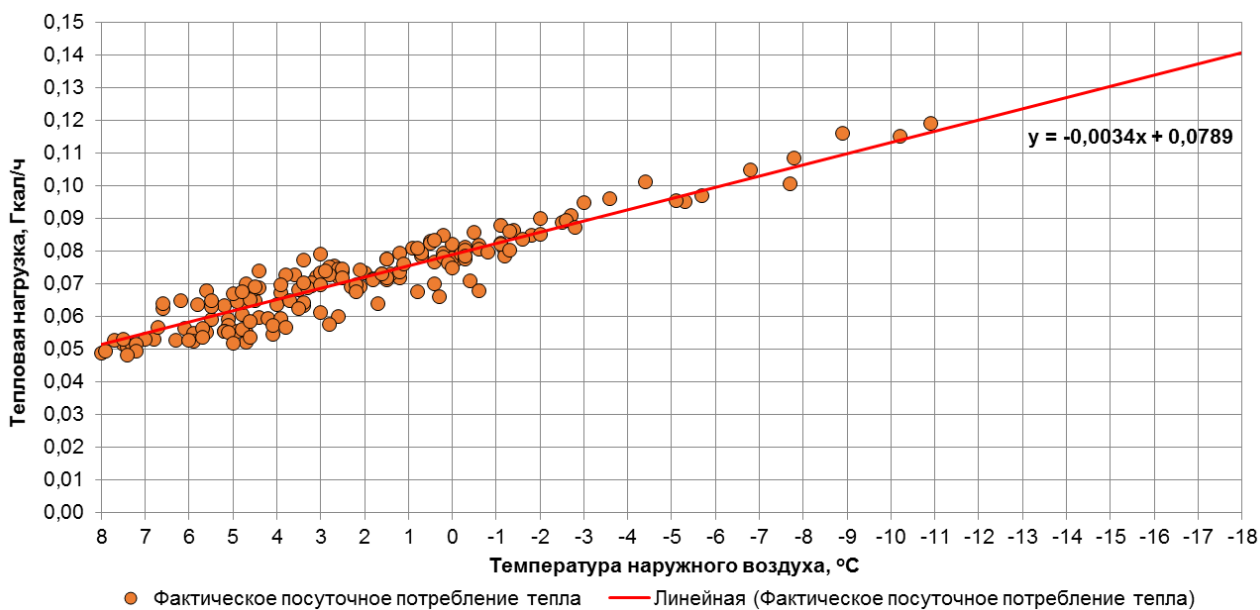

Рис. 1.169. График фактического посуточного потребления тепла потребителя по адресу ул. Машиностроительная, д. 66 (МАОУ СОШ № 29)

### 1.170. Потребитель по адресу ул. Карамзина, д. 8 (МАОУ ДС № 57)

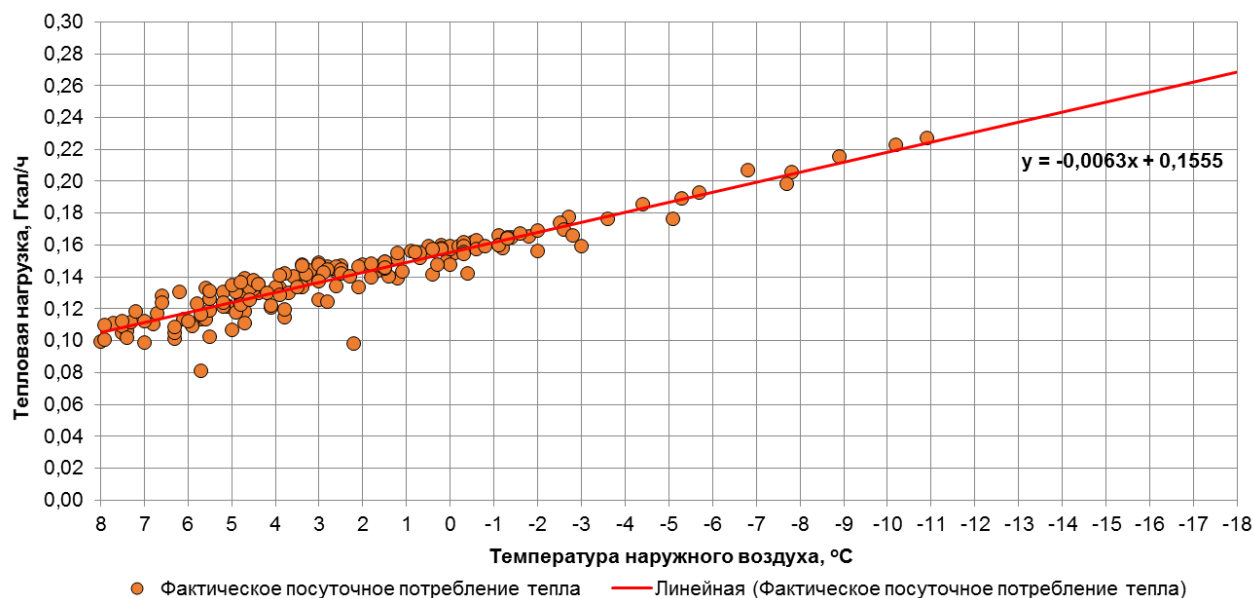

Рис. 1.170. График фактического посуточного потребления тепла потребителя по адресу ул. Карамзина, д. 8 (МАОУ ДС № 57)

### 1.171. Потребитель по адресу ул. Карамзина, д. 35 (МАДОУ ДС № 57)

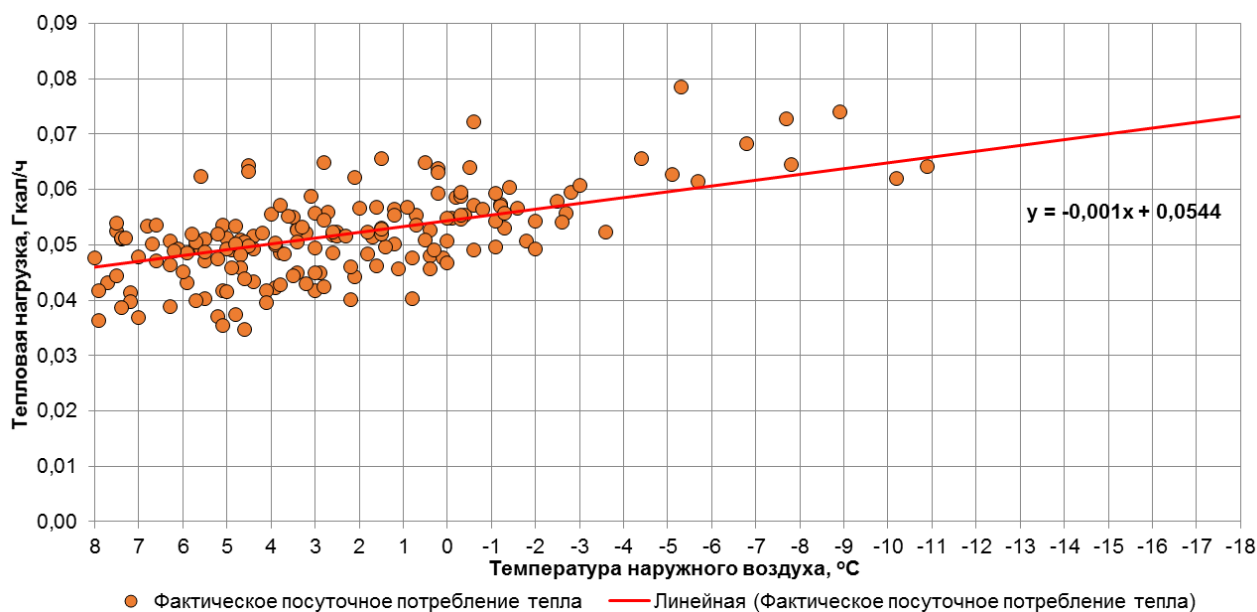

Рис. 1.171. График фактического посуточного потребления тепла потребителя по адресу ул. Карамзина, д. 35 (МАДОУ ДС № 57)

### 1.172. Потребитель по адресу ул. Черниговская, д. 6 (МАДОУ ДС № 6)

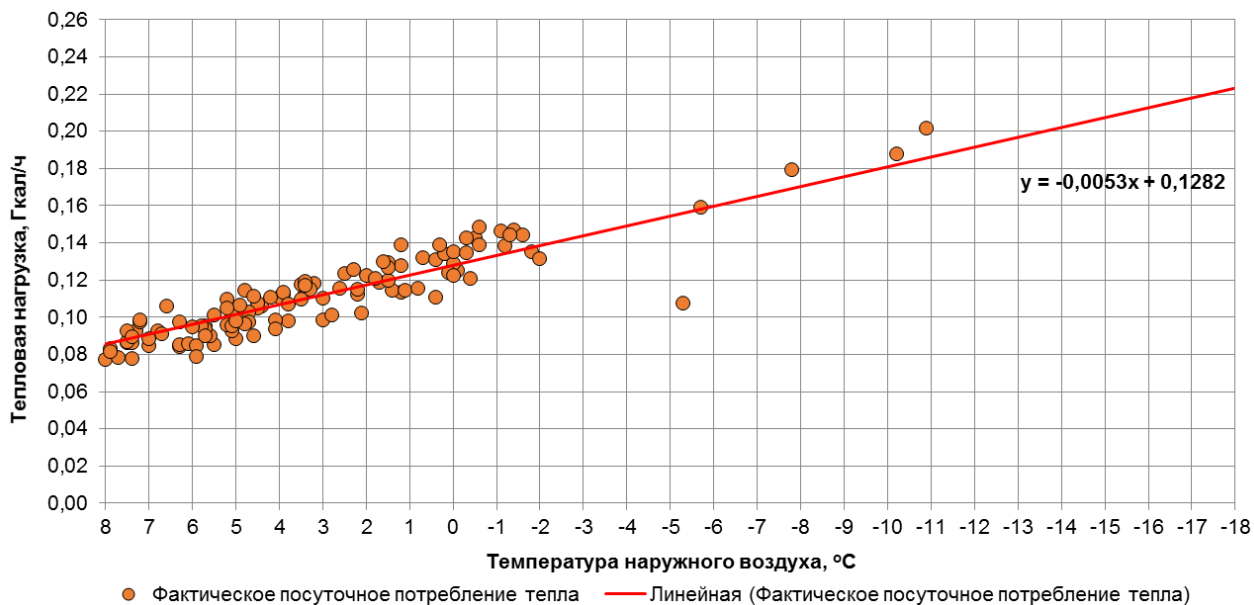

Рис. 1.172. График фактического посуточного потребления тепла потребителя по адресу ул. Черниговская, д. 6 (МАДОУ ДС № 6)

### 1.173. Потребитель по адресу ул. Черниговская, д. 8-10 (МАДОУ ДС № 6)

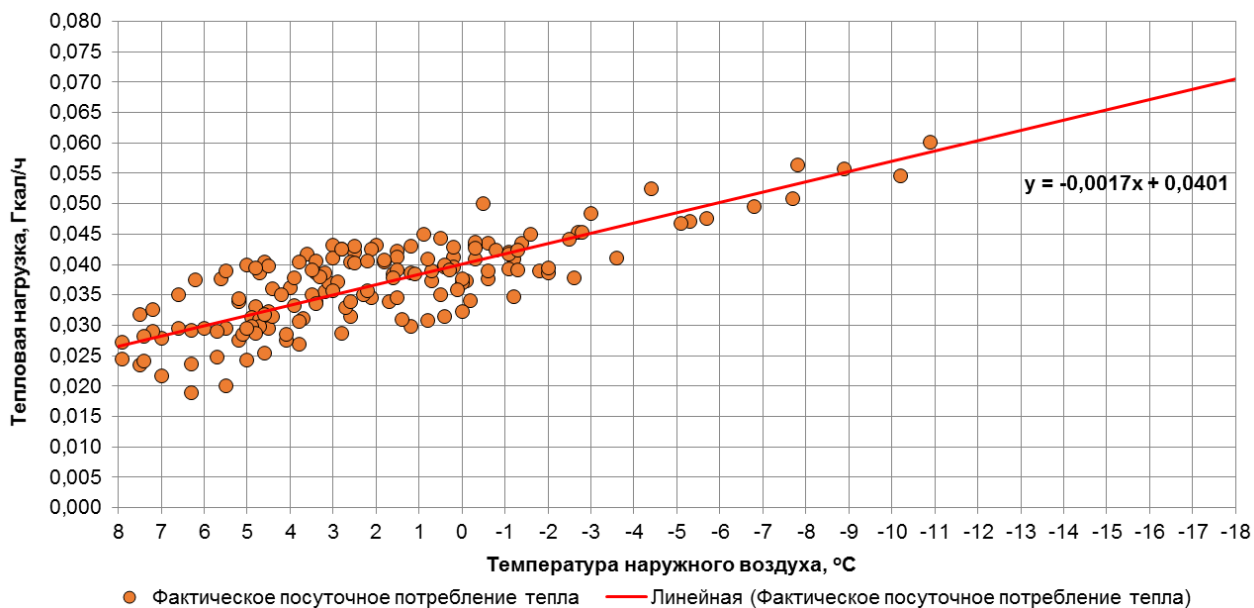

Рис. 1.173. График фактического посуточного потребления тепла потребителя по адресу ул. Черниговская, д. 8-10 (МАДОУ ДС № 6)

### 1.174. Потребитель по адресу ул. Лилии Иванихиной, д. 9 (МАОУ СОШ № 56)

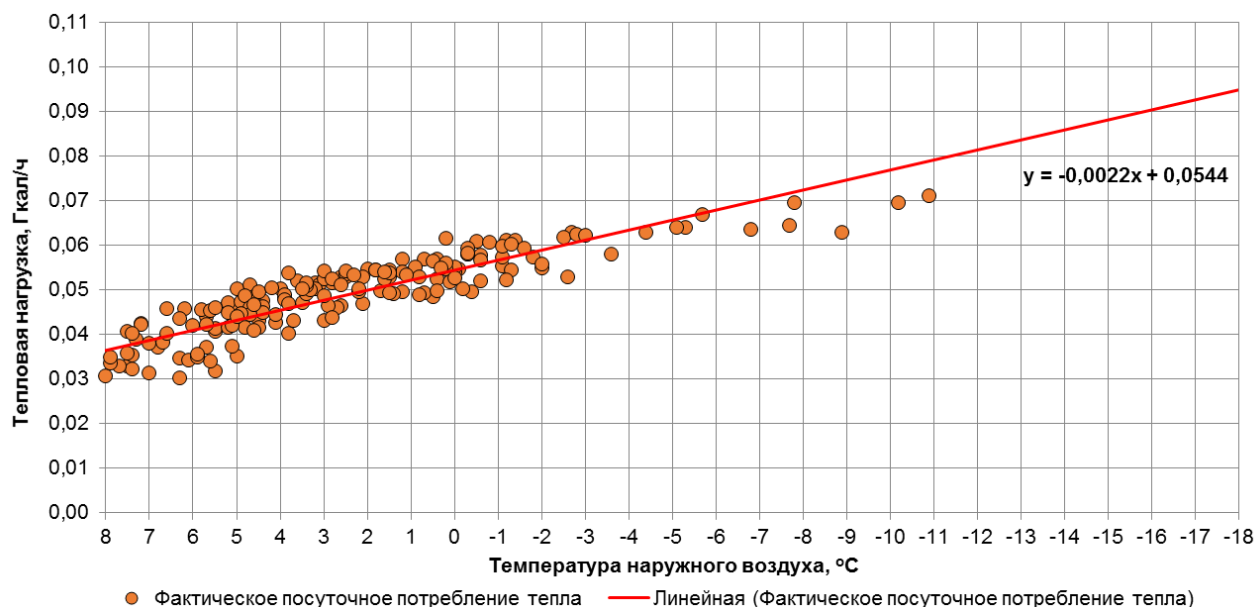

Рис. 1.174. График фактического посуточного потребления тепла потребителя по адресу ул. Лилии Иванихиной, д. 9 (МАОУ СОШ № 56)

### 1.175. Потребитель по адресу ул. Карамзина, д. 6 (МАОУ СОШ № 56)

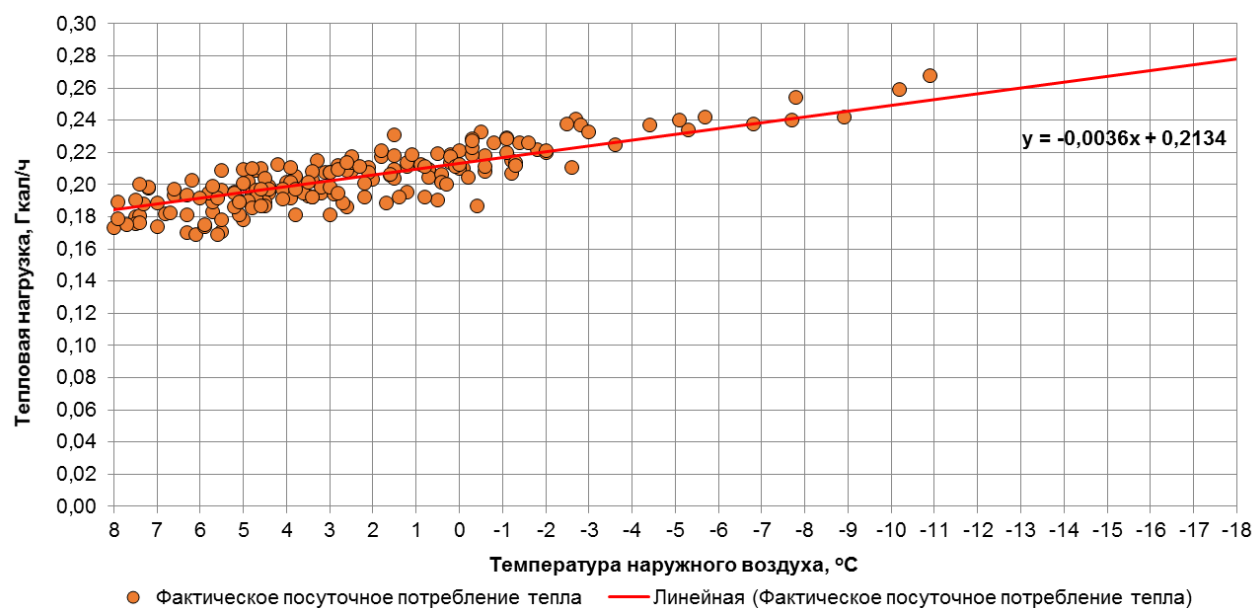

Рис. 1.175. График фактического посуточного потребления тепла потребителя по адресу ул. Карамзина, д. 6 (МАОУ СОШ № 56)

### 1.176. Потребитель по адресу ул. Баграмяна, д. 2 (Дворец спорта «Юность» (бассейн))

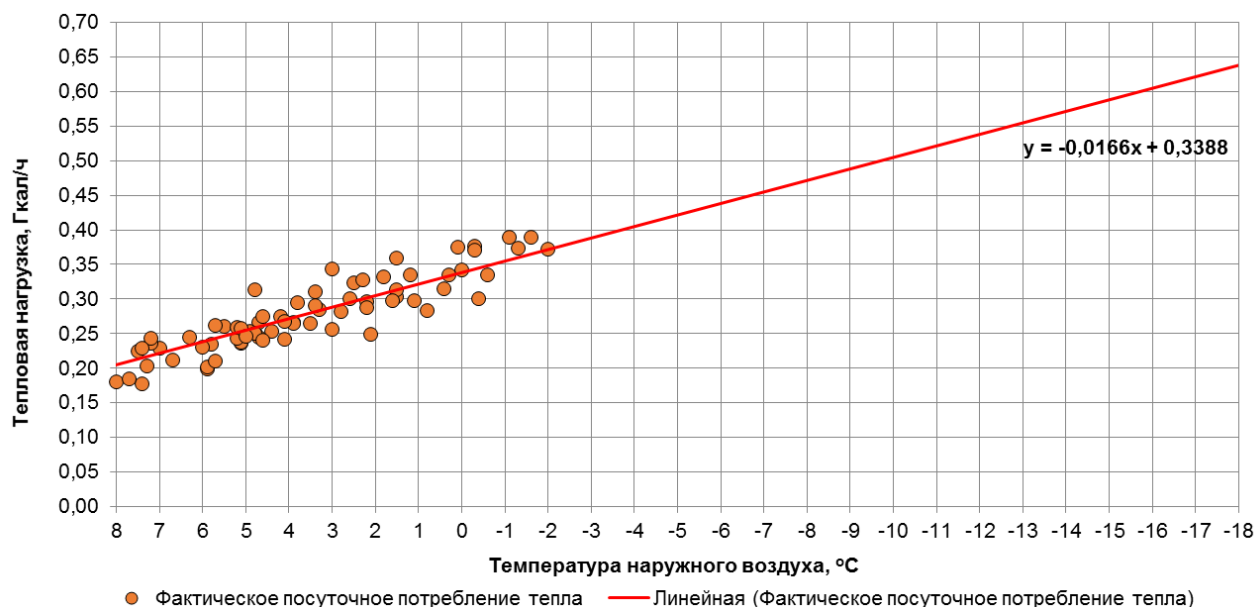

Рис. 1.176. График фактического посуточного потребления тепла потребителя по адресу ул. Баграмяна, д. 2 (Дворец спорта «Юность» (бассейн))

### 1.177. Потребитель по адресу ул. Баграмяна, д. 2 (Дворец спорта «Юность» (манеж))

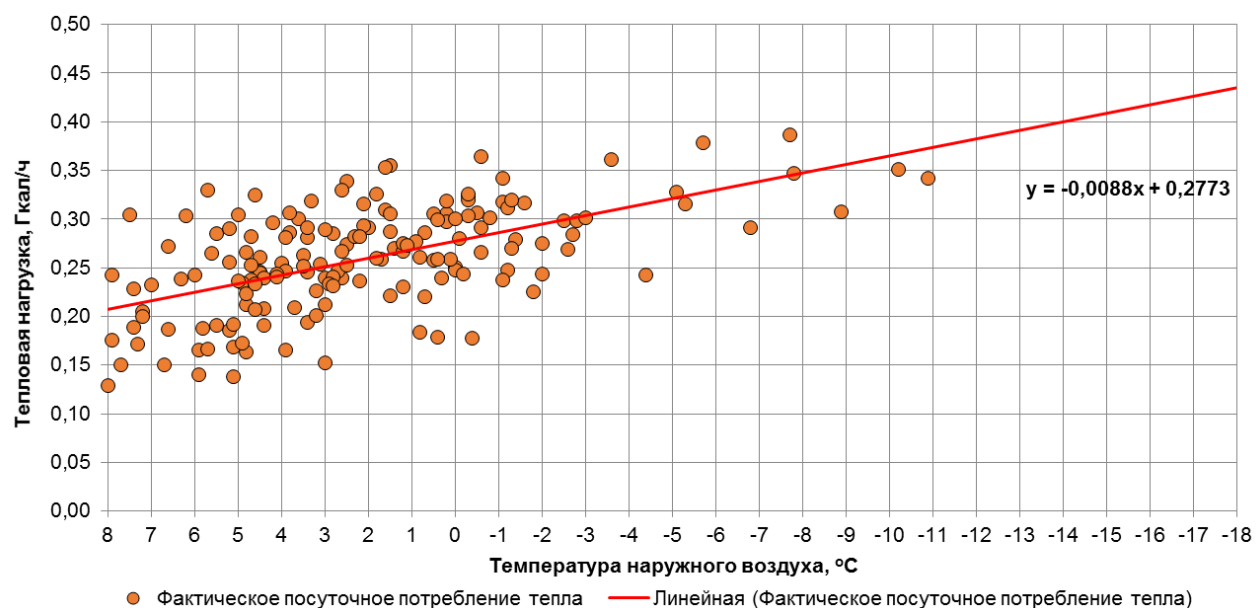

Рис. 1.177. График фактического посуточного потребления тепла потребителя по адресу ул. Баграмяна, д. 2 (Дворец спорта «Юность» (манеж))

### 1.178. Потребитель по адресу ул. Кирова, д. 28 (МАОУ лицей № 49)

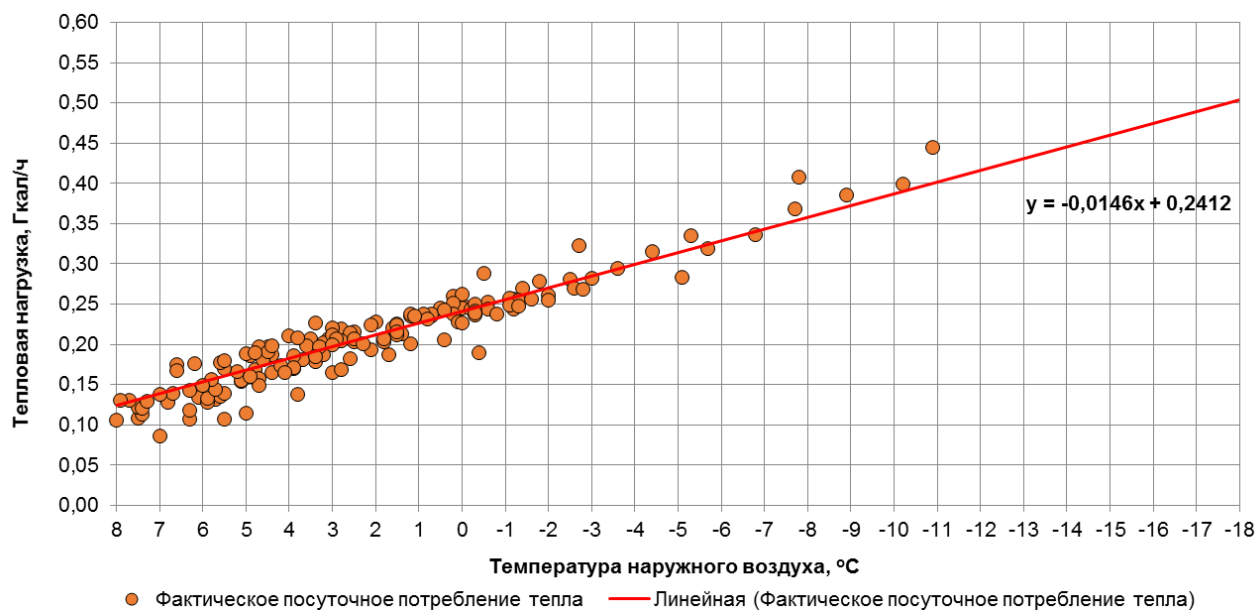

Рис. 1.178. График фактического посуточного потребления тепла потребителя по адресу ул. Кирова, д. 28 (МАОУ лицей № 49)

### 1.179. Потребитель по адресу ул. Кирова, д. 28 (МАОУ лицей № 49)

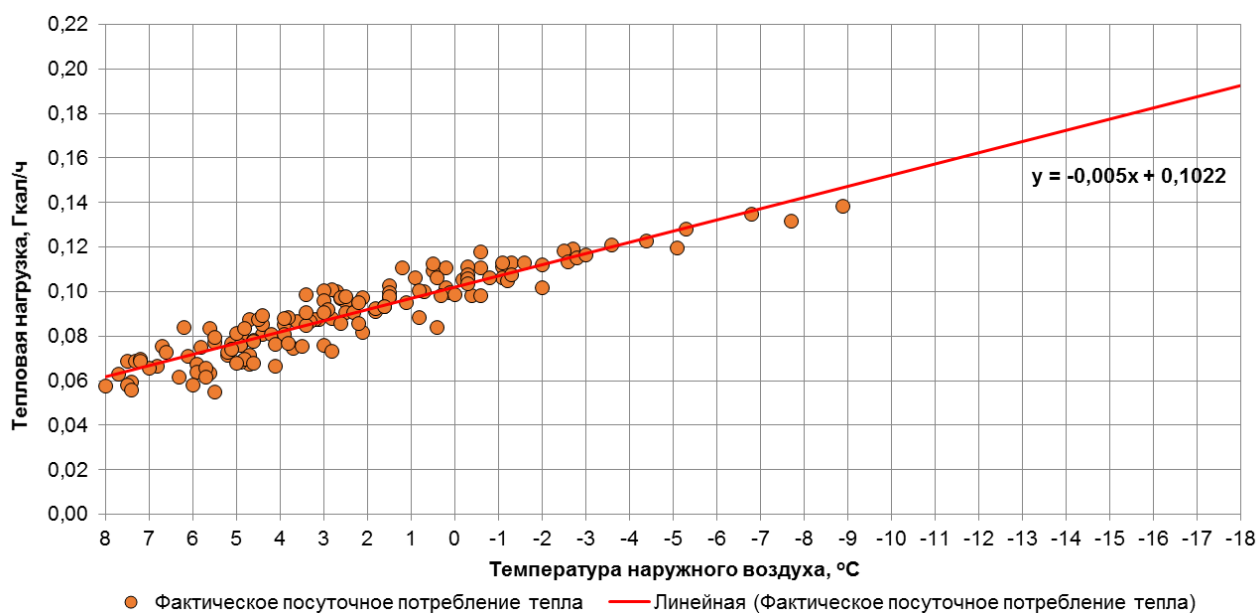

Рис. 1.179. График фактического посуточного потребления тепла потребителя по адресу ул. Кирова, д. 28 (МАОУ лицей № 49)

### 1.180. Потребитель по адресу ул. Комсомольская, д. 67 (МАОУ лицей № 49)

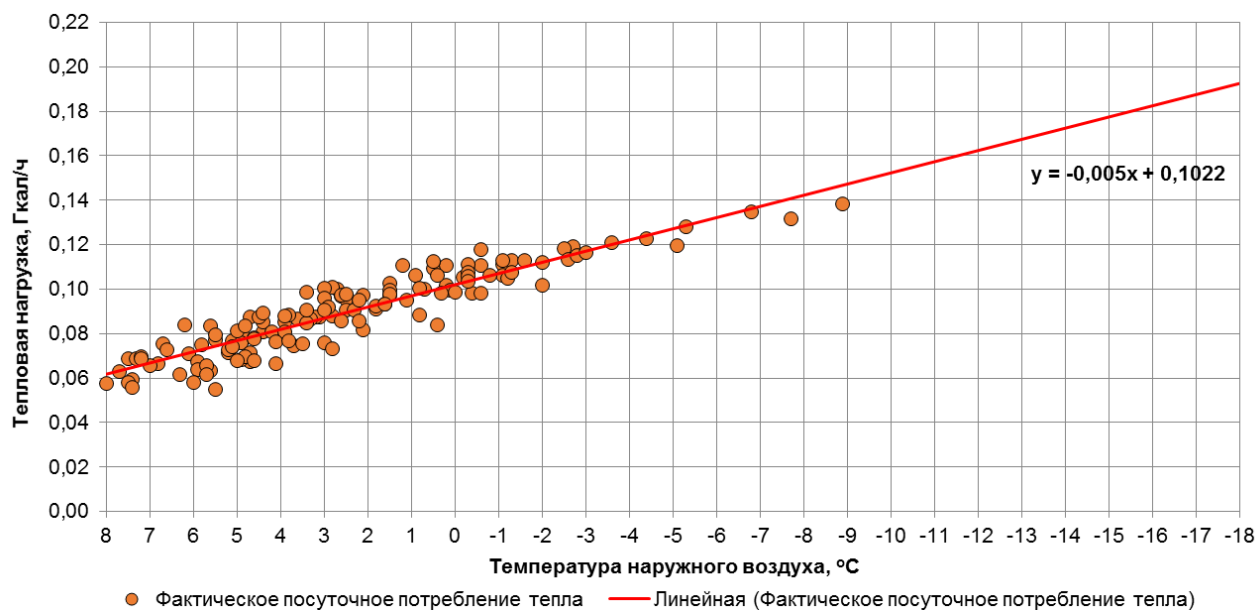

Рис. 1.180. График фактического посуточного потребления тепла потребителя по адресу ул. Комсомольская, д. 67 (МАОУ лицей № 49)

### 1.181. Потребитель по адресу ул. Комсомольская, д. 7 (МАДОУ ДС № 22)

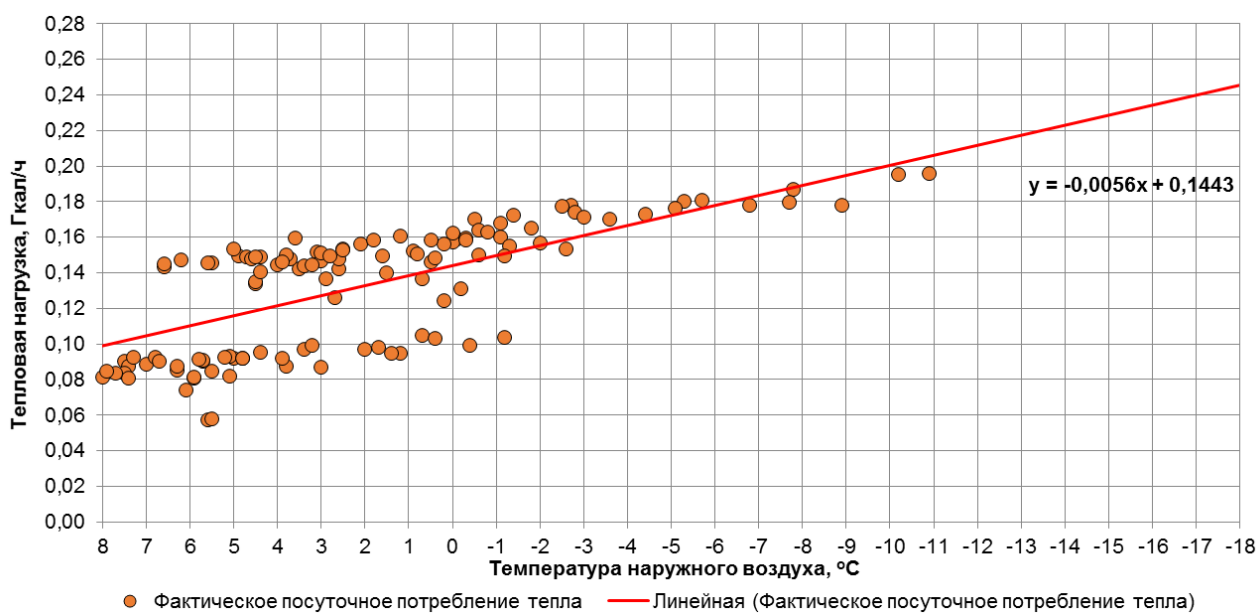

Рис. 1.181. График фактического посуточного потребления тепла потребителя по адресу ул. Комсомольская, д. 7 (МАДОУ ДС № 22)

### 1.182. Потребитель по адресу ул. Комсомольская, д. 16 (МАДОУ ДС № 22)

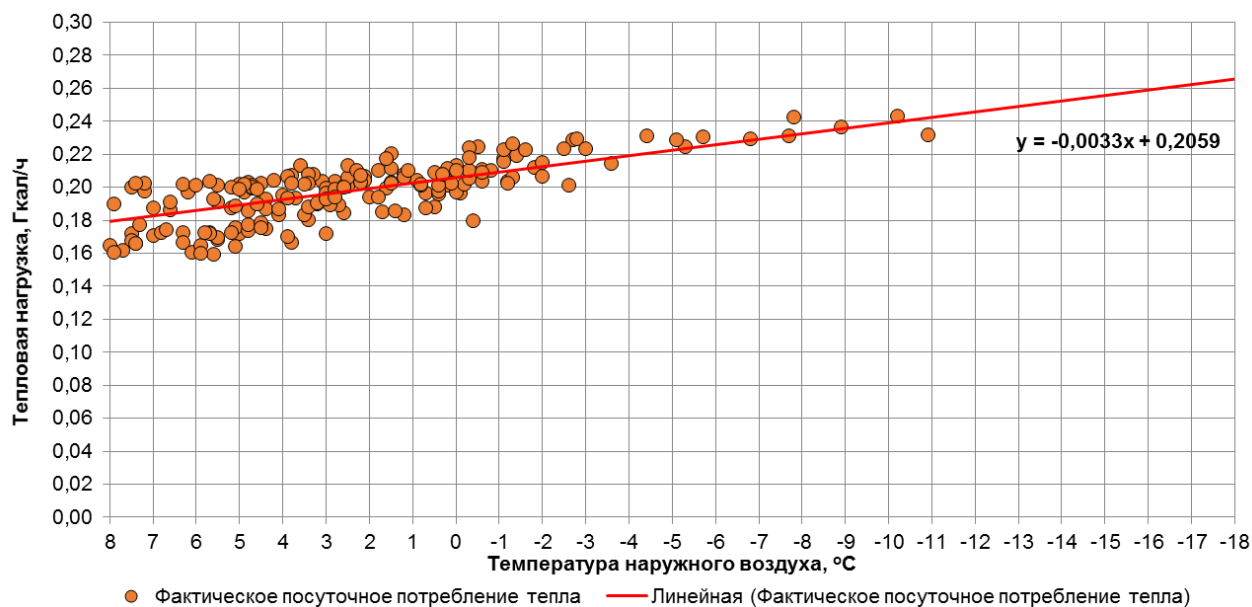

Рис. 1.182. График фактического посуточного потребления тепла потребителя по адресу ул. Комсомольская, д. 16 (МАДОУ ДС № 22)

### 1.183. Потребитель по адресу ул. Богдана Хмельницкого, д. 12 (МАДОУ ДС № 113)

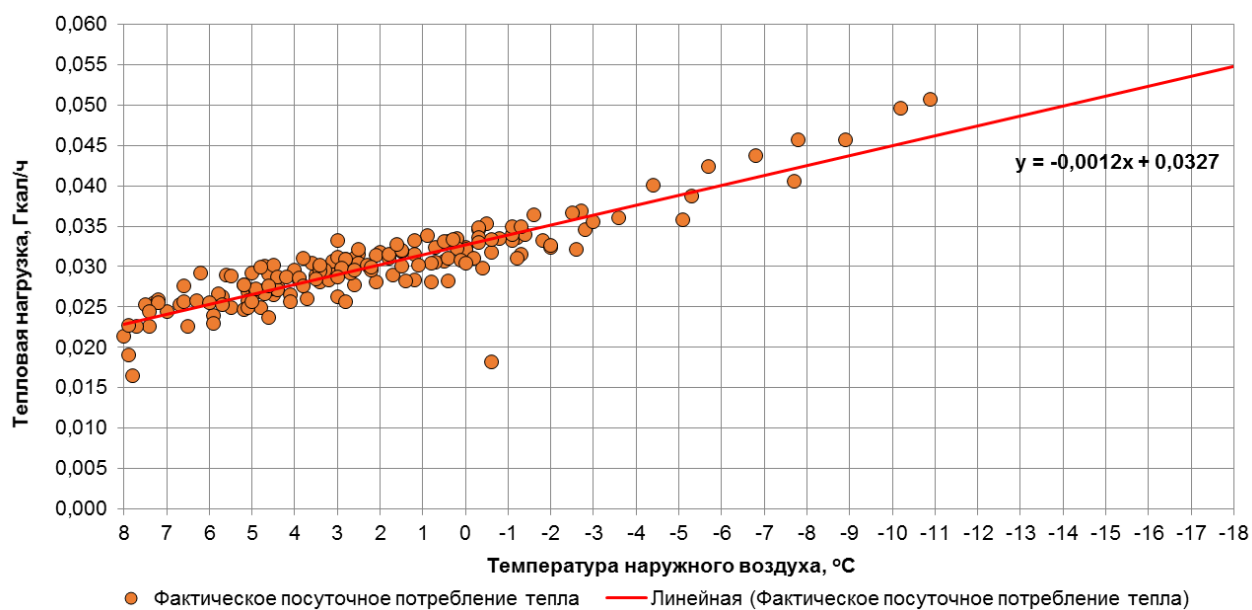

Рис. 1.183. График фактического посуточного потребления тепла потребителя по адресу ул. Богдана Хмельницкого, д. 12 (МАДОУ ДС № 113)

### 1.184. Потребитель по адресу ул. Гостинная, д. 9 (МАДОУ ДС № 71)

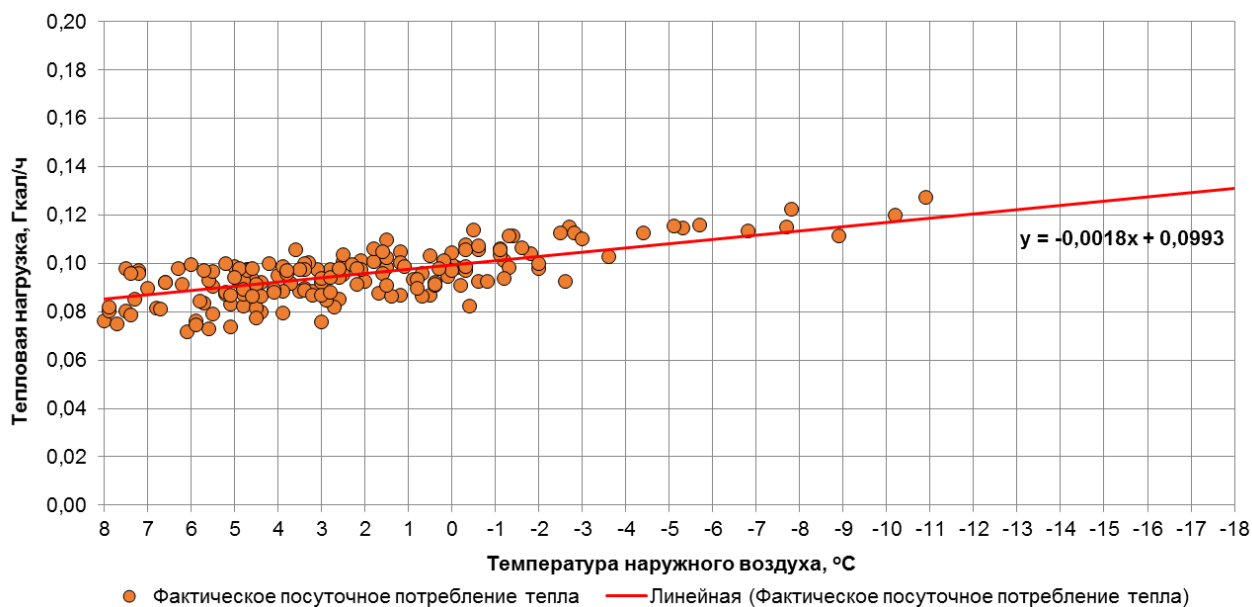

Рис. 1.184. График фактического посуточного потребления тепла потребителя по адресу ул. Гостинная, д. 9 (МАДОУ ДС № 71)

### 1.185. Потребитель по адресу ул. Зеленая, д. 18 (МАОУ СОШ № 38 корпус 1)

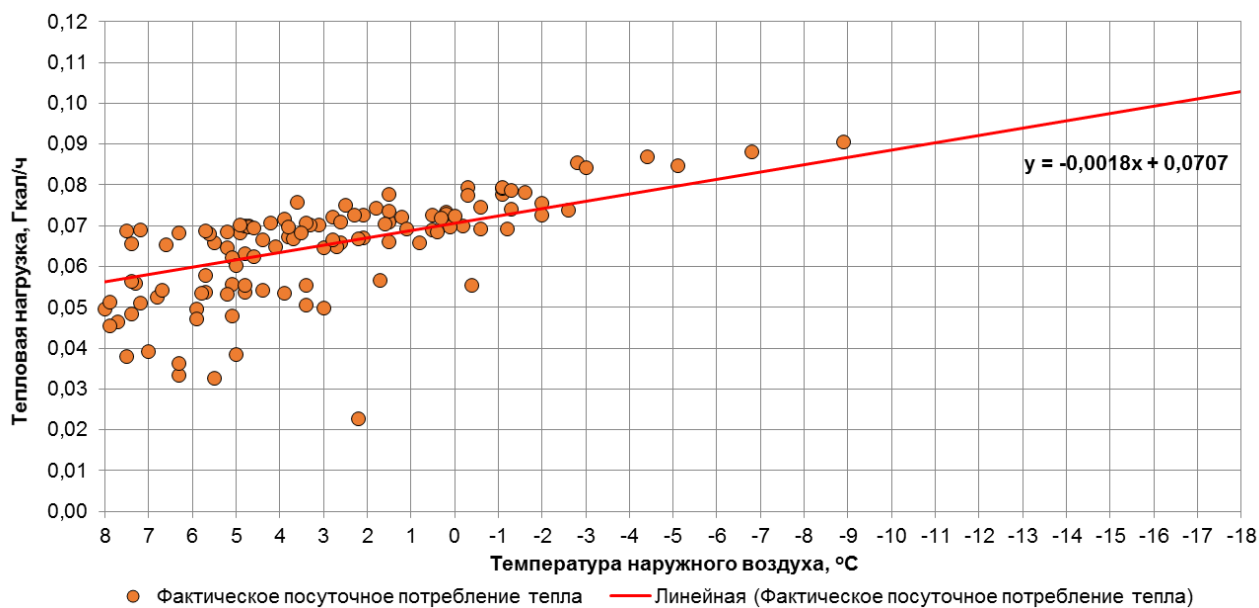

Рис. 1.185. График фактического посуточного потребления тепла потребителя по адресу ул. Зеленая, д. 18 (МАОУ СОШ № 38 корпус 1)

### 1.186. Потребитель по адресу ул. Зеленая, д. 45 (МАОУ СОШ № 38 корпус 2)

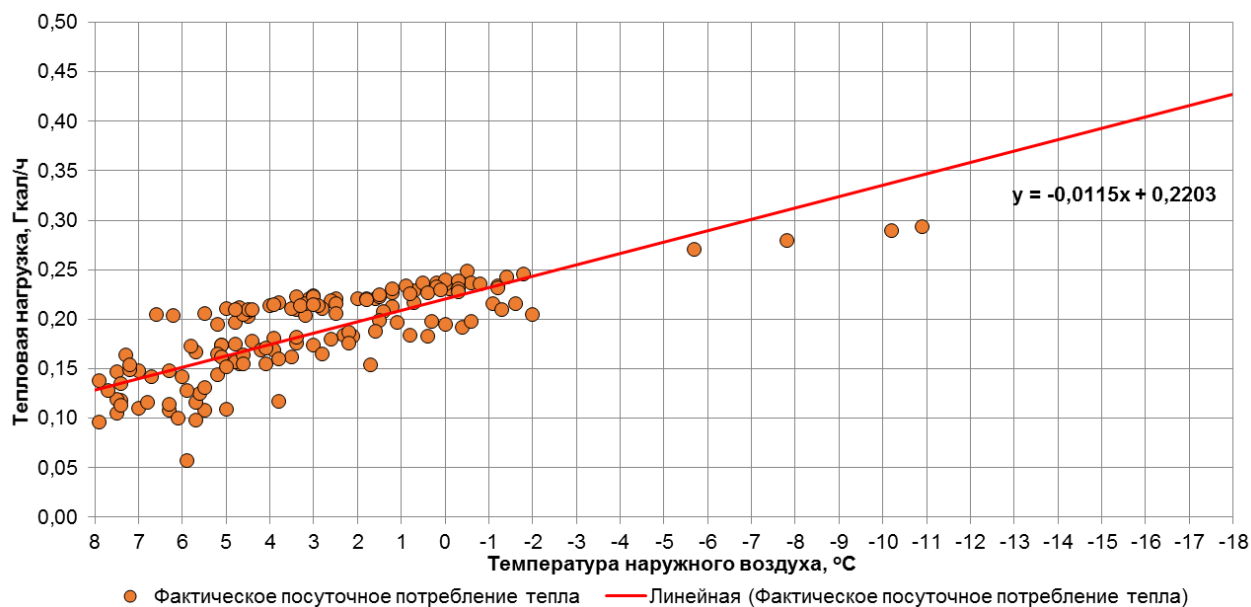

Рис. 1.186. График фактического посуточного потребления тепла потребителя по адресу ул. Зеленая, д. 45 (МАОУ СОШ № 38 корпус 2)

## Приложение 2. Перечни жилых и нежилых помещений, в которых на момент настоящей актуализации Схемы ТС ГО "Город Калининград" применяются источники индивидуального теплоснабжения»

**Таблица П1.1.1. Перечень жилых помещений, в которых на момент настоящей актуализации Схемы ТС ГО "Город Калининград" применяются источники индивидуального теплоснабжения**

№ п/п	Адрес	Примечание	№ п/п	Адрес	Примечание
1	ул.9 Апреля д.30 кв.1	-	669	ул. Косм.Леонова д.65а кв.7	-
2	ул.9 Апреля д.5 кв.30	-	670	ул. Косм.Леонова д.65а кв.8	-
3	ул.А. Невского д.1456 кв.4	-	671	ул. Косм.Леонова д.67 кв.5	-
4	ул.А.Невского д.131а кв.5	-	672	ул. Косм.Леонова д.67 кв.6	-
5	ул.А.Невского д.19 кв.3	-	673	ул. Косм.Леонова д.67 кв.7	-
6	ул.А.Невского д.19 кв.5	-	674	ул. Косм.Леонова д.69 кв.7	-
7	ул.А.Невского д.19 кв.7	-	675	ул. Косм.Леонова д.69 кв.8	-
8	ул.А.Невского д.19 кв.7	-	676	ул. Косм.Леонова д.69а кв.1	-
9	ул.А.Невского д.21 кв.1	-	677	ул. Косм.Леонова д.69а кв.7	-
10	ул.А.Невского д.21 кв.2	-	678	ул. Косм.Леонова д.69а кв.8	-
11	ул.А.Невского д.21 кв.3	-	679	ул. Косм.Леонова д.69а кв.9	-
12	ул.А.Невского д.21 кв.4	-	680	ул. Косм.Леонова д.71 кв.5	-
13	ул.А.Невского д.21 кв.5	-	681	ул. Косм.Леонова д.71 кв.7	-
14	ул.А.Невского д.21 кв.6	-	682	ул. Косм.Леонова д.71 кв.8	-
15	ул.А.Невского д.21 кв.8	-	683	ул. Косм.Леонова д.81 кв.1	-
16	ул.А.Невского д.23 кв.1	-	684	ул. Косм.Леонова д.81 кв.10	-
17	ул.А.Невского д.44 кв.кафе	-	685	ул. Косм.Леонова д.81 кв.4	-
18	ул.А.Невского д.48 ком.19	-	686	ул. Косм.Леонова д.81 кв.9	-
19	ул.А.Невского д.56 п.1 кв.1	-	687	ул. Косм.Леонова д.83 кв.7	-
20	ул.А.Невского д.56 п.1 кв.3	-	688	ул. Косм.Леонова д.83 кв.8	-
21	ул.А.Невского д.56 п.1 кв.4	-	689	ул. Косм.Леонова д.85 кв.7	-
22	ул.А.Невского д.56 п.2 кв.8	-	690	ул. Косм.Пацаева д.3 кв.10	-
23	ул.А.Невского д.58а кв.7	-	691	ул. Косм.Пацаева д.3 кв.11	-
24	ул.А.Суворова д.25 кв.40	-	692	ул. Косм.Пацаева д.3 кв.6	-
25	ул.А.Суворова д.41 кв.93	-	693	ул. Косм.Пацаева д.3 кв.7	-
26	ул.А.Суворова д.47 кв.9	-	694	ул. Косм.Пацаева д.3 кв.8	-
27	ул.А.Суворова д.47 п.эт.3-4 кв.25	-	695	ул. Косм.Пацаева д.3 кв.9	-
28	ул.Автомобильная д.10 кв.43	-	696	ул. Косм.Пацаева д.5 кв.3	-
29	ул.Автомобильная д.10 кв.44	-	697	ул. Косм.Пацаева д.5 кв.5	-
30	ул.Автомобильная д.12 кв.0	-	698	ул. Косм.Пацаева д.7 кв.3	-
31	ул.Автомобильная д.12 кв.48	-	699	ул. Косм.Пацаева д.7 кв.9	-
32	ул.Автомобильная д.12 кв.51	-	700	ул. Косм.Пацаева д.7а кв.12	-
33	ул.Автомобильная д.2 кв.17	-	701	ул. Красная д.224 кв.2	-
34	ул.Алданская д.7 кв.1	-	702	ул. Красная д.102 кв.14	-
35	ул.Аллея Смелых д.68 кв.21 ком.36	-	703	ул. Красная д.11	-

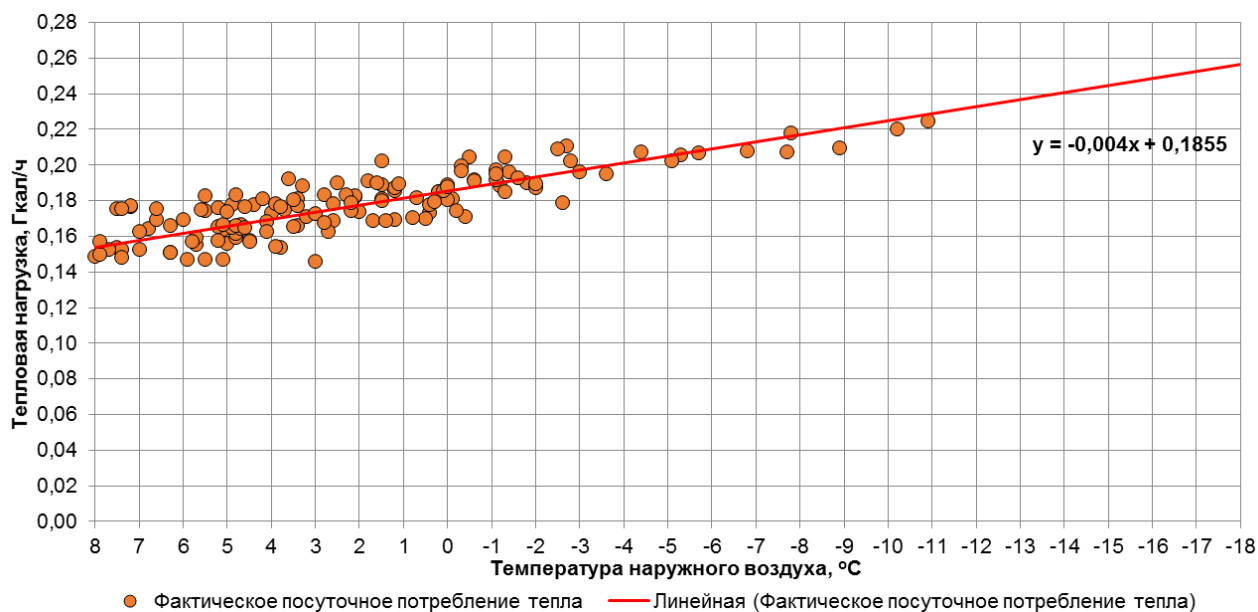
№ п/п	Адрес	Примечание	№ п/п	Адрес	Примечание
36	ул.Аллея Смелых д.80в кв.6	-	704	ул. Красная д.11 кв.3	-
37	ул.Аллея Смелых д.80г п.2 кв.5	-	705	ул. Красная д.11 кв.9	-
38	ул.Альпийская д.23 кв.59	-	706	ул. Красная д.15 кв.2	-
39	ул.Альпийская д.29 кв.56	-	707	ул. Красная д.15 кв.4	-
40	ул.Альпийская д.31 кв.54А	-	708	ул. Красная д.15 кв.6	-
41	ул.Альпийская д.31 кв.55а	-	709	ул. Красная д.15 кв.9	-
42	пер.Альпийский 2-й д.7 кв.34	-	710	ул. Красная д.16 кв.10	-
43	пер.Аральский д.2а кв.2	-	711	ул. Красная д.16 кв.5	-
44	пер.Аральский д.2а кв.3	-	712	ул. Красная д.16 кв.9	-
45	ул.Артиллерийская д.1 кв.12	-	713	ул. Красная д.17 кв.5	-
46	ул.Артиллерийская д.1 кв.13	-	714	ул. Красная д.18 кв.10	-
47	ул.Артиллерийская д.23 кв.7	-	715	ул. Красная д.18 кв.13	-
48	ул.Артиллерийская д.4 кв.11	-	716	ул. Красная д.18 кв.14	-
49	ул.Артиллерийская д.4 кв.7	-	717	ул. Красная д.18 кв.15	-
50	ул.Артиллерийская д.6 кв.1	-	718	ул. Красная д.18 кв.6	-
51	ул.Артиллерийская д.6 кв.12	-	719	ул. Красная д.18 кв.8	-
52	ул.Артиллерийская д.6 кв.19,20	-	720	ул. Красная д.19 кв.4	-
53	ул.Артиллерийская д.6 кв.21	-	721	ул. Красная д.19 кв.7	-
54	ул.Артиллерийская д.6 кв.23	-	722	ул. Красная д.19 кв.9	-
55	ул.Артиллерийская д.6 кв.26	-	723	ул. Красная д.20 кв.10	-
56	ул.Артиллерийская д.6 кв.27	-	724	ул. Красная д.21 кв.11	-
57	ул.Артиллерийская д.6 кв.28	-	725	ул. Красная д.21а кв.11	-
58	ул.Артиллерийская д.6 кв.29	-	726	ул. Красная д.21а кв.5	-
59	ул.Артиллерийская д.6 кв.30	-	727	ул. Красная д.22 кв.8	-
60	ул.Артиллерийская д.8 кв.1,2	-	728	ул. Красная д.23 кв.11	-
61	ул.Артиллерийская д.8 кв.10	-	729	ул. Красная д.23 кв.13	-
62	ул.Артиллерийская д.8 кв.11	-	730	ул. Красная д.23 кв.5	-
63	ул.Артиллерийская д.8 кв.12	-	731	ул. Красная д.23 кв.6	-
64	ул.Артиллерийская д.8 кв.14	-	732	ул. Красная д.23 кв.9	-
65	ул.Артиллерийская д.8 кв.14	-	733	ул. Красная д.25 кв.14	-
66	ул.Артиллерийская д.8 кв.15	-	734	ул. Красная д.25 кв.15	-
67	ул.Артиллерийская д.8 кв.16	-	735	ул. Красная д.25а кв.2	-
68	ул.Артиллерийская д.8 кв.17	-	736	ул. Красная д.25а кв.5	-
69	ул.Артиллерийская д.8 кв.18	-	737	ул. Красная д.25а кв.6	-
70	ул.Артиллерийская д.8 кв.19	-	738	ул. Красная д.25а кв.8	-
71	ул.Артиллерийская д.8 кв.20	-	739	ул. Красная д.26 кв.10	-
72	ул.Артиллерийская д.8 кв.21	-	740	ул. Красная д.26 кв.3	-
73	ул.Артиллерийская д.8 кв.23	-	741	ул. Красная д.26 кв.5	-
74	ул.Артиллерийская д.8 кв.25	-	742	ул. Красная д.26 кв.9	-
75	ул.Артиллерийская д.8 кв.26	-	743	ул. Красная д.28 кв.13	-
76	ул.Артиллерийская д.8 кв.27	-	744	ул. Красная д.28 кв.7	-
77	ул.Артиллерийская д.8 кв.28	-	745	ул. Красная д.28 кв.9	-
78	ул.Артиллерийская д.8 кв.3	-	746	ул. Красная д.29а кв.2	-

№ п/п	Адрес	Примечание	№ п/п	Адрес	Примечание
79	ул.Артиллерийская д.8 кв.4	-	747	ул. Красная д.29а кв.3	-
80	ул.Артиллерийская д.8 кв.5	-	748	ул. Красная д.29а кв.5	-
81	ул.Артиллерийская д.8 кв.6	-	749	ул. Красная д.29а кв.6	-
82	ул.Артиллерийская д.8 кв.7	-	750	ул. Красная д.29а кв.7	-
83	ул.Артиллерийская д.8 кв.9	-	751	ул. Красная д.29а кв.8	-
84	ул.Б.Песочная д.15 кв.4	-	752	ул. Красная д.30 кв.2	-
85	ул.Б.Хмельницкого д.117 кв.13	-	753	ул. Красная д.30 кв.6	-
86	ул.Б.Хмельницкого д.117 кв.14	-	754	ул. Красная д.30 кв.7	-
87	ул.Б.Хмельницкого д.117 кв.15	-	755	ул. Красная д.31 кв.5	-
88	ул.Б.Хмельницкого д.117 кв.16	-	756	ул. Красная д.31 кв.7	-
89	ул.Б.Хмельницкого д.119 кв.13	-	757	ул. Красная д.31 кв.9	-
90	ул.Б.Хмельницкого д.119 кв.14	-	758	ул. Красная д.33 кв.2	-
91	ул.Б.Хмельницкого д.119 кв.15	-	759	ул. Красная д.34 кв.2	-
92	ул.Б.Хмельницкого д.119 кв.16	-	760	ул. Красная д.34 кв.6	-
93	ул.Б.Хмельницкого д.121 кв.13	-	761	ул. Красная д.34 кв.8	-
94	ул.Б.Хмельницкого д.121 кв.14	-	762	ул. Красная д.35 кв.2	-
95	ул.Б.Хмельницкого д.121 кв.15	-	763	ул. Красная д.35 кв.3	-
96	ул.Б.Хмельницкого д.121 кв.16	-	764	ул. Красная д.35 кв.3	-
97	ул.Б.Хмельницкого д.21/23 п.2 кв.12	-	765	ул. Красная д.35 кв.4	-
98	ул.Б.Хмельницкого д.27 кв.13	-	766	ул. Красная д.35 кв.5	-
99	ул.Б.Хмельницкого д.27 кв.14	-	767	ул. Красная д.35 кв.6	-
100	ул.Б.Хмельницкого д.27 кв.15	-	768	ул. Красная д.35 кв.7	-
101	ул.Б.Хмельницкого д.27 кв.16	-	769	ул. Красная д.35 кв.8	-
102	ул.Б.Хмельницкого д.29 кв.13	-	770	ул. Красная д.35а кв.3	-
103	ул.Б.Хмельницкого д.29 кв.14	-	771	ул. Красная д.35а кв.4	-
104	ул.Б.Хмельницкого д.29 кв.15	-	772	ул. Красная д.36а кв.7	-
105	ул.Б.Хмельницкого д.29 кв.16	-	773	ул. Красная д.36а кв.8	-
106	ул.Б.Хмельницкого д.31 кв.13	-	774	ул. Красная д.40а	-
107	ул.Б.Хмельницкого д.31 кв.14	-	775	ул. Красная д.40а кв.1	-
108	ул.Б.Хмельницкого д.31 кв.15	-	776	ул. Красная д.40а кв.2	-
109	ул.Б.Хмельницкого д.31 кв.16	-	777	ул. Красная д.44 кв.офис	-
110	ул.Б.Хмельницкого д.75 кв.17	-	778	ул. Красная д.5 кв.2	-
111	ул.Б.Хмельницкого д.79 кв.11	-	779	ул. Красная д.5 кв.6	-
112	ул.Б.Хмельницкого д.79 кв.17	-	780	ул. Красная д.5 кв.7	-
113	ул.Багратиона д.28 кв.2	-	781	ул. Красная д.6 кв.1	-
114	ул.Багратиона д.100 кв.1	-	782	ул. Красная д.6 кв.14	-
115	ул.Багратиона д.106 кв.4	-	783	ул. Красная д.7 кв.11а	-
116	ул.Багратиона д.107 кв.2	-	784	ул. Красная д.7 кв.5	-
117	ул.Багратиона д.113 кв.7	-	785	ул. Красная д.7 кв.7	-
118	ул.Багратиона д.125 кв.15	-	786	ул. Красная д.7 кв.8	-
119	ул.Багратиона д.24 кв.9	-	787	ул. Красная д.8 кв.7	-
120	ул.Багратиона д.35 кв.5	-	788	ул. Красная д.8 кв.8	-
121	ул.Багратиона д.41 кв.20	-	789	ул. Красносельская д.18 п.корп.3 кв.141а	-

№ п/п	Адрес	Примечание	№ п/п	Адрес	Примечание
122	ул.Багратиона д.43 кв.20	-	790	ул. Красносельская д.3 кв.4	-
123	ул.Багратиона д.75 кв.16	-	791	ул. Красносельская д.9 кв.1	-
124	ул.Багратиона д.75 кв.17	-	792	ул. Красносельская д.9 кв.8	-
125	ул.Багратиона д.77 кв.13	-	793	ул. Кронштадтская д.2 кв.2	-
126	ул.Багратиона д.77 кв.14	-	794	ул. Кронштадтская д.2 кв.8	-
127	ул.Багратиона д.77 кв.15	-	795	ул. Кронштадтская д.4 кв.5	-
128	ул.Багратиона д.77 кв.16	-	796	ул. Кронштадтская д.4 кв.7	-
129	ул.Багратиона д.79 кв.11	-	797	ул. Кронштадтская д.8 кв.6	-
130	ул.Багратиона д.79 кв.13	-	798	ул. Куйбышева д.165 кв.14	-
131	ул.Багратиона д.79 кв.14	-	799	ул. Курортная д.2 кв.1	-
132	ул.Багратиона д.79 кв.15	-	800	ул. Курортная д.2 кв.2	-
133	ул.Багратиона д.79 кв.16	-	801	ул. Курортная д.4а кв.1	-
134	ул.Багратиона д.79 кв.9	-	802	ул. Кутузова д.41 кв.1а	-
135	ул.Багратиона д.82 кв.15	-	803	ул. Кутузова д.41 кв.5	-
136	ул.Багратиона д.83 кв.3	-	804	ул. Кутузова д.41 кв.6	-
137	ул.Багратиона д.85 кв.4	-	805	ул. Кутузова д.41 кв.6	-
138	ул.Багратиона д.88 кв.1	-	806	ул. Кутузова д.41 кв.6	-
139	ул.Багратиона д.93/95 п.2 кв.12	-	807	бул.Л.Шевцовой д.2 кв.1	-
140	ул.Багратиона д.93/95 п.3 кв.20	-	808	бул.Л.Шевцовой д.31 кв.5	-
141	ул.Барнаульская д.8 кв.10	-	809	бул.Л.Шевцовой д.88 кв.3	-
142	ул.Барнаульская д.8 кв.37	-	810	просп.Ленинский д.100 кв.5	-
143	ул.Бассейная д.31 кв.32	-	811	просп.Ленинский д.115 кв.11	-
144	ул.Батальная д.24 кв.11	-	812	просп.Ленинский д.119 кв.4	-
145	ул.Батальная д.26 кв.0	-	813	просп.Ленинский д.143 кв.1	-
146	ул.Батальная д.26 кв.7	-	814	просп.Ленинский д.31 кв.8	-
147	ул.Батальная д.36 кв.0	-	815	просп.Ленинский д.39 кв.3	-
148	ул.Батальная д.47 кв.5	-	816	просп.Ленинский д.60 кв.8	-
149	ул.Батальная д.54 кв.47	-	817	просп.Ленинский д.62 кв.12	-
150	ул.Батальная д.77 кв.72	-	818	просп.Ленинский д.88 кв.1	-
151	ул.Батальная д.83 кв.143	-	819	просп.Ленинский д.88 кв.2	-
152	ул.Беговая д.70 кв.4	-	820	ул.Лермонтова д.22 кв.13	-
153	ул.Беговая д.74 кв.4	-	821	ул.Лермонтова д.22 кв.3	-
154	ул.Беговая д.78 кв.5	-	822	ул.Лесопарковая д.8 кв.1	-
155	ул.Беговая д.80 кв.2	-	823	ул.Лесопарковая д.8 кв.7	-
156	пер.Беланова д.13 кв.4	-	824	ул.Летний проезд д.35 кв.79	-
157	ул.Беланова д.2г кв.1	-	825	ул.Линейная д.5 кв.1	-
158	ул.Белибейская д.39 кв.20	-	826	ул.Литовский вал д.32 кв.6	-
159	ул.Белинского д.18	-	827	ул.Литовский вал д.49 кв.1	-
160	ул.Белинского д.18 кв.3	-	828	ул.Литовский вал д.49 кв.3	-
161	ул.Белинского д.18 кв.5	-	829	ул.Литовский вал д.49 кв.4	-
162	ул.Белинского д.61а кв.33	-	830	ул.Литовский вал д.49 кв.5	-
163	ул.Береговая(Приб) д.11 кв.1	-	831	ул.Литовский вал д.49 кв.6	-
164	ул. Береговая, д.9, кв. 2, мкр. Прибрежный	Объект учтен впервые	832	ул.Литовский вал д.49 кв.7	-

№ п/п	Адрес	Примечание	№ п/п	Адрес	Примечание
165	ул.Березовая д.1 кв.5	-	833	ул.Литовский вал д.49 кв.8	-
166	ул.Березовая д.1 кв.4	-	834	пер.Литовский д.22 п.1 кв.11	-
167	ул.Березовая д.1 кв.6	-	835	ул.Лужская д.34 кв.1	-
168	ул.Березовая д.1 кв.7	-	836	ул.Лужская д.34 кв.3	-
169	ул.Березовая д.1 кв.8	-	837	ул.Лужская д.34 кв.4	-
170	ул.Березовая д.24 кв.1	-	838	ул.Магнитогорская д.3А кв.1	-
171	ул.Березовая д.3 кв.1	-	839	ул.Мариупольская д.6 кв.37	-
172	ул.Березовая д.3 кв.4	-	840	ул.Мариупольская д.6 кв.38	-
173	ул.Брамса д.13 кв.3	-	841	ул.Марш.Новикова д.10 кв.6	-
174	ул.Брамса д.15 кв.4	-	842	ул.Марш. Баграмяна д.26 кв.4	-
175	ул.Брамса д.15 кв.6	-	843	ул.Марш.Баграмяна д.18 кв.1а	-
176	ул.Брамса д.15 кв.8	-	844	ул.Марш.Борзова д.68 кв.9	-
177	ул.Брамса д.19 кв.5	-	845	ул.Марш.Новикова д.28 кв.11	-
178	ул.Брамса д.19 кв.6	-	846	ул.Марш.Новикова д.30 кв.18	-
179	ул.В.Котика д.2 кв.3	-	847	Ул. Маршала Борзова, д.57, кв.3	Объект учтен впервые
180	ул.Вагоностроительная д.9 кв.3	-	848	ул.Машиностроительная д.114 кв.23	-
181	ул.Великолукская д.15 кв.2	-	849	ул.Минина и Пожарского д.10 кв.4	-
182	ул.Великолукская д.5 кв.15	-	850	ул.Минина и Пожарского д.8 кв.5	-
183	ул.Великолукская д.5 кв.5	-	851	ул.Минина и Пожарского д.8 кв.6	-
184	ул.Воздушная д.21 кв.6	-	852	просп.Мира д.10/12 кв.7	-
185	ул.Г.Димитрова д.12 кв.6	-	853	просп.Мира д.108 кв.5	-
186	ул.Г.Димитрова д.15 кв.5	-	854	просп.Мира д.112 кв.5	-
187	ул.Г.Димитрова д.17 кв.5	-	855	просп.Мира д.118 кв.5	-
188	ул.Г.Димитрова д.33 кв.10	-	856	просп.Мира д.120 кв.5	-
189	ул.Г.Димитрова д.33 кв.11	-	857	просп.Мира д.124 кв.1	-
190	ул.Г.Димитрова д.33 кв.12	-	858	просп.Мира д.124 кв.3	-
191	ул.Г.Димитрова д.33 кв.13	-	859	просп.Мира д.124 кв.5	-
192	ул.Г.Димитрова д.33 кв.14	-	860	просп.Мира д.124 кв.6	-
193	ул.Г.Димитрова д.33 кв.7	-	861	просп.Мира д.124 кв.7	-
194	ул.Г.Димитрова д.33 кв.8	-	862	просп.Мира д.124 кв.8	-
195	ул.Г.Димитрова д.33 кв.9	-	863	просп.Мира д.126 кв.1	-
196	ул.Г.Димитрова д.35 кв.10	-	864	просп.Мира д.126 кв.4	-
197	ул.Г.Димитрова д.35 кв.11	-	865	просп.Мира д.126 кв.7	-
198	ул.Г.Димитрова д.35 кв.12	-	866	просп.Мира д.126 кв.8	-
199	ул.Г.Димитрова д.35 кв.13	-	867	просп.Мира д.126 кв.9	-
200	ул.Г.Димитрова д.35 кв.14	-	868	просп.Мира д.18 кв.2	-
201	ул.Г.Димитрова д.35 кв.7	-	869	просп.Мира д.18 кв.магазин	-
202	ул.Г.Димитрова д.35 кв.8	-	870	просп.Мира д.20 кв.2	-
203	ул.Г.Димитрова д.35 кв.9	-	871	просп.Мира д.39 кв.5	-
204	ул.Г.Димитрова д.39 кв.6	-	872	просп.Мира д.48 кв.4	-
205	ул.Г.Димитрова д.41г кв.15	-	873	просп.Мира д.49 п.51 кв.7	-
206	ул.Г.Димитрова д.5 кв.6	-	874	просп.Мира д.50 кв.1	-
207	ул.Гайдара д.15 кв.2	-	875	просп.Мира д.53 кв.8	-

№ п/п	Адрес	Примечание	№ п/п	Адрес	Примечание
208	ул.Гайдара д.15 кв.3	-	876	просп.Мира д.53а кв.4	-
209	ул.Гайдара д.47 кв.2	-	877	просп.Мира д.54 кв.1	-
210	ул.Ген. Соммера д.2 кв.5	-	878	просп.Мира д.56а кв.1	-
211	ул.Ген.Галицкого д.3 кв.2	-	879	просп.Мира д.56а кв.2	-
212	ул.Ген.Галицкого д.46 кв.2	-	880	просп.Мира д.57 кв.3	-
213	ул.Ген.Галицкого д.5 кв.5	-	881	просп.Мира д.57 кв.5	-
214	ул.Ген.Соммера д.11 кв.4	-	882	просп.Мира д.59 кв.10	-
215	ул.Ген.Соммера д.48 кв.2	-	883	просп.Мира д.59 кв.12	-
216	ул.Генделя д.12 кв.1	-	884	просп.Мира д.59 кв.7	-
217	ул.Генделя д.12 кв.5	-	885	просп.Мира д.59 кв.8	-
218	ул.Генделя д.8 кв.2	-	886	просп.Мира д.64	-
219	ул.Ген-лт.Озерова д.2 кв.12	-	887	просп.Мира д.64	-
220	ул.Ген-лт.Озерова д.36 кв.16	-	888	просп.Мира д.66/68 п.1 кв.1	-
221	ул.Ген-лт.Озерова д.4 кв.11	-	889	просп.Мира д.66/68 п.1 кв.4	-
222	ул.Ген-лт.Озерова д.4 кв.4	-	890	просп.Мира д.66/68 п.1 кв.5	-
223	ул.Горького д.126а кв.3	-	891	просп.Мира д.66/68 п.2 кв.25	-
224	ул.Горького д.131 кв.7	-	892	просп.Мира д.74 кв.1	-
225	ул.Горького д.201 п.3 кв.101	-	893	просп.Мира д.78 кв.10	-
226	ул.Горького д.201 п.3 кв.104	-	894	просп.Мира д.78 кв.11	-
227	ул.Горького д.22 кв.15	-	895	просп.Мира д.78 кв.5	-
228	ул.Госпитальная д.13 кв.2	-	896	просп.Мира д.78 кв.6	-
229	ул.Госпитальная д.18 кв.1	-	897	просп.Мира д.78 кв.9	-
230	ул.Гостинная д.20 кв.1	-	898	просп.Мира д.79 кв.12	-
231	ул.Гостинная д.20 кв.6	-	899	просп.Мира д.8 кв.1	-
232	ул.Гостинная д.22 кв.3	-	900	просп.Мира д.80 кв.4	-
233	ул.Гостинная д.22 кв.4	-	901	просп.Мира д.80 кв.8	-
234	ул.Гостинная д.22 кв.6	-	902	просп.Мира д.80а кв.14	-
235	ул.Гостинная д.22 кв.7	-	903	просп.Мира д.80а кв.15	-
236	ул.Гостинная д.24 кв.11	-	904	просп.Мира д.80а кв.16	-
237	ул.Гостинная д.26 кв.10	-	905	просп.Мира д.80а кв.17	-
238	ул.Гостинная д.28 кв.10	-	906	просп.Мира д.80а кв.18	-
239	ул.Гостинная д.28 кв.16	-	907	просп.Мира д.80а кв.9	-
240	ул.Гостинная д.28 кв.2	-	908	просп.Мира д.86 кв.3	-
241	ул.Гражданская д.1 кв.20	-	909	просп.Мира д.88 кв.11	-
242	ул.Гражданская д.1 кв.3	-	910	просп.Мира д.90 кв.10	-
243	ул.Грекова д.11 кв.3	-	911	просп.Мира д.90 кв.5	-
244	ул.Грекова д.11 кв.6	-	912	просп.Мира д.90 кв.6	-
245	ул.Грекова д.12 кв.13	-	913	просп.Мира д.90 кв.7	-
246	ул.Грекова д.12 кв.14	-	914	просп.Мира д.90 кв.8	-
247	ул.Грекова д.12 кв.9	-	915	просп.Мира д.90 кв.9	-
248	ул.Грекова д.3 кв.11	-	916	ул.Мл. лейт. Родителяева д.17 кв.15	-
249	ул.Грекова д.3 кв.13	-	917	ул.Молочинского д.53 кв.5	-
250	ул.Грекова д.3 кв.14	-	918	просп. Московский д.170 кв.2	-

№ п/п	Адрес	Примечание	№ п/п	Адрес	Примечание
251	ул.Грекова д.3 кв.16	-	919	просп.Московский д.12 кв.61	-
252	ул.Грекова д.3 кв.2	-	920	просп.Московский д.133б кв.1	-
253	ул.Грекова д.3 кв.3	-	921	просп.Московский д.138	-
254	ул.Грекова д.3 кв.7	-	922	просп.Московский д.138	-
255	ул.Грекова д.3 кв.8	-	923	просп.Московский д.138	-
256	ул.Грекова д.5 кв.12	-	924	просп.Московский д.138	-
257	ул.Грекова д.5 кв.4	-	925	просп.Московский д.66 кв.2	-
258	ул.Грекова д.6б кв.8	-	926	ул.М-р.Козенкова д.7а кв.12	-
259	ул.Грекова д.8а кв.4	-	927	ул.Музыкальная д.1 кв.10	-
260	ул.Грибоедова д.8а кв.4	-	928	ул.Музыкальная д.3 кв.8	-
261	ул.Грибоедова д.8а кв.6	-	929	ул.Музыкальная д.5 кв.9	-
262	пр-зд.Дзержинского д.2 кв.3	-	930	ул.Мусоргского д.21 кв.9	-
263	ул.Дзержинского д.1 кв.8	-	931	пер.Нансена д.2 кв.6	-
264	ул.Дзержинского д.3б кв.15	-	932	ул.Нансена д.70 кв.1	-
265	ул.Дзержинского д.80 кв.3	-	933	ул.Нансена д.70 кв.2	-
266	ул.Дрожжевая д.32 кв.6	-	934	ул.Нансена д.70 кв.3	-
267	ул.Ермака д.8 кв.офис	-	935	ул.Нансена д.70 кв.4	-
268	ул.Железнодорожная д.49 кв.3	-	936	ул.Нансена д.70 кв.5	-
269	ул.Железнодорожная д.59 кв.2	-	937	ул.Нансена д.70 кв.6	-
270	ул.Жиленкова д.14 кв.1	-	938	ул.Нансена д.72 кв.1	-
271	ул.Житомирская д.22 кв.2, 3, 4, 5	-	939	ул.Нансена д.72 кв.2	-
272	ул.Житомирская д.18 кв.8	-	940	ул.Нансена д.72 кв.4	-
273	ул.3.Космодемьянской д.39 кв.3	-	941	ул.Нансена д.74б кв.9	-
274	ул.Заводская(Приб) д.4 кв.2	-	942	ул.Нарвская д.10 кв.4	-
275	ул.Загорская д.3 кв.1	-	943	ул.Нарвская д.11 кв.2	-
276	ул.Зарайская д.5 кв.33	-	944	ул.Нарвская д.28 кв.5	-
277	ул.Зарайская д.5 кв.4	-	945	ул.Нарвская д.28 кв.7	-
278	ул.Звездная д.7 кв.2	-	946	ул.Нарвская д.28 кв.8	-
279	ул.Зеленая д.74 кв.9	-	947	ул.Нарвская д.6а кв.2	-
280	ул.Зоологическая д.71 кв.13	-	948	ул.Нарвская д.7 кв.1	-
281	ул.Зоологическая д.1 кв.19	-	949	ул.Нарвская д.8 кв.пом I	-
282	ул.Зоологическая д.69 кв.11	-	950	ул.Нарвская д.8а кв.3	-
283	ул.Зоологическая д.71 кв.11-12	-	951	пер.Нарвский д.1 кв.7	-
284	ул.Зоологическая д.71 кв.15	-	952	ул.Нахимова д.24 кв.15	-
285	ул.Зоологическая д.71 кв.17	-	953	ул.Носова д.10 кв.3	-
286	пер.Зоологический д.1 кв.5	-	954	ул.Носова д.14 кв.8	-
287	пер.Зоологический д.4 кв.10	-	955	ул.Носова д.26 кв.7	-
288	туп.Зоологический д.3/5 кв.11	-	956	ул.Носова д.3а кв.12	-
289	туп.Зоологический д.3/5 кв.12	-	957	пр-зд.Октябрьский 1-й д.4 кв.9	-
290	туп.Зоологический д.4а кв.11	-	958	пр-зд.Октябрьский 1-й д.6 кв.12	-
291	туп.Зоологический д.4а кв.3	-	959	пр-зд.Октябрьский 1-й д.6 кв.9	-
292	туп.Зоологический д.4а кв.5	-	960	пр-зд.Октябрьский 1-й д.8 кв.10	-
293	туп.Зоологический д.4а кв.6	-	961	пр-зд.Октябрьский 1-й д.8 кв.11	-

№ п/п	Адрес	Примечание	№ п/п	Адрес	Примечание
294	туп.Зоологический д.4а кв.7	-	962	пр-зд.Октябрьский 1-й д.8 кв.12	-
295	ул. К.Маркса д.104 кв.4	-	963	пр-зд.Октябрьский 1-й д.8 кв.2	-
296	ул. К.Маркса д.106 кв.4	-	964	пр-зд.Октябрьский 1-ый д.8 кв.8	-
297	ул. К.Маркса д.106 кв.6	-	965	пр-зд.Октябрьский 1-ый д.8 кв.9	-
298	ул. К.Маркса д.114 кв.7	-	966	пр-зд.Октябрьский 2-й д.2 кв.14	-
299	ул. К.Маркса д.114 кв.8	-	967	пр-зд.Октябрьский 2-й д.6, кв. 1	-
300	ул. К.Маркса д.116 кв.7	-	968	пр-зд.Октябрьский 2-й д.10 кв.17	-
301	ул. К.Маркса д.116 кв.7а	-	969	пр-зд.Октябрьский 2-й д.12 кв.4	-
302	ул. К.Маркса д.118 кв.1	-	970	пр-зд.Октябрьский 2-й д.2 кв.10	-
303	ул. К.Маркса д.118 кв.3	-	971	пр-зд.Октябрьский 2-й д.3 кв.14	-
304	ул. К.Маркса д.118б кв.5	-	972	пр-зд.Октябрьский 2-й д.3 кв.15	-
305	ул. К.Маркса д.50 кв.7	-	973	пр-зд.Октябрьский 2-й д.3 кв.17	-
306	ул. К.Маркса д.50 кв.8	-	974	пр-зд.Октябрьский 2-й д.3 кв.18	-
307	ул. К.Маркса д.59 кв.2	-	975	пр-зд.Октябрьский 2-й д.4 кв.7	-
308	ул. К.Маркса д.59 кв.9	-	976	пр-зд.Октябрьский 2-й д.4 кв.9	-
309	ул. К.Маркса д.61 кв.2	-	977	пр-зд.Октябрьский 2-й д.6 кв.6	-
310	ул. К.Маркса д.61 кв.7	-	978	пр-зд.Октябрьский 2-й д.8 кв.12	-
311	ул. К.Маркса д.61 кв.8	-	979	пр-зд.Октябрьский 2-й д.8 кв.3	-
312	ул. К.Маркса д.62 кв.6	-	980	пр-зд.Октябрьский 2-ой д.1 кв.4	-
313	ул. К.Маркса д.62 кв.7	-	981	пр-зд.Октябрьский 2-ой д.10 кв.12	-
314	ул. К.Маркса д.62 кв.8	-	982	пр-зд.Октябрьский 2-ой д.10 кв.3	-
315	ул. К.Маркса д.62 кв.9	-	983	пр-зд.Октябрьский 2-ой д.10 кв.5	-
316	ул. К.Маркса д.64 кв.2	-	984	пр-зд.Октябрьский 2-ой д.10 кв.6	-
317	ул. К.Маркса д.64 кв.5	-	985	пр-зд.Октябрьский 2-ой д.12 кв.10	-
318	ул. К.Маркса д.64 кв.6	-	986	пр-зд.Октябрьский 2-ой д.12 кв.3	-
319	ул. К.Маркса д.64 кв.8	-	987	пр-зд.Октябрьский 2-ой д.12 кв.6	-
320	ул. К.Маркса д.64 кв.9	-	988	пр-зд.Октябрьский 2-ой д.2 кв.12	-
321	ул. К.Маркса д.66 кв.6	-	989	пр-зд.Октябрьский 2-ой д.2 кв.15	-
322	ул. К.Маркса д.66 кв.7	-	990	пр-зд.Октябрьский 2-ой д.2 кв.8	-
323	ул. К.Маркса д.67 кв.1	-	991	пр-зд.Октябрьский 2-ой д.2 кв.9	-
324	ул. К.Маркса д.67 кв.2	-	992	пр-зд.Октябрьский 2-ой д.3 кв.1	-
325	ул. К.Маркса д.67 кв.4	-	993	пр-зд.Октябрьский 2-ой д.3 кв.13	-
326	ул. К.Маркса д.67 кв.5	-	994	пр-зд.Октябрьский 2-ой д.3 кв.7	-
327	ул. К.Маркса д.67 кв.7	-	995	пр-зд.Октябрьский 2-ой д.3 кв.8	-
328	ул. К.Маркса д.67 кв.8	-	996	пр-зд.Октябрьский 2-ой д.6 кв.1	-
329	ул. К.Маркса д.67 кв.9	-	997	пр-зд.Октябрьский 2-ой д.6 кв.2	-
330	ул. К.Маркса д.68 кв.10	-	998	пр-зд.Октябрьский 2-ой д.6 кв.4	-
331	ул. К.Маркса д.68 кв.9	-	999	пр-зд.Октябрьский 2-ой д.6 кв.5	-
332	ул. К.Маркса д.69 кв.1	-	1000	пр-зд.Октябрьский 2-ой д.6 кв.7	-
333	ул. К.Маркса д.69 кв.4	-	1001	пр-зд.Октябрьский 2-ой д.6 кв.8	-
334	ул. К.Маркса д.69 кв.6	-	1002	пр-зд.Октябрьский 2-ой д.8 кв.18	-
335	ул. К.Маркса д.69 кв.8	-	1003	пр-зд.Октябрьский 2-ой д.8 кв.9	-
336	ул. К.Маркса д.69 кв.9	-	1004	ул.Ольштынская д.28 кв.5	-

№ п/п	Адрес	Примечание	№ п/п	Адрес	Примечание
337	ул. К.Маркса д.7 кв.7	-	1005	ул.Ольштынская д.50 кв.3	-
338	ул. К.Маркса д.70 кв.1	-	1006	ул.Ольштынская д.14 кв.3	-
339	ул. К.Маркса д.70 кв.10	-	1007	ул.Ольштынская д.18 кв.7	-
340	ул. К.Маркса д.70 кв.9	-	1008	ул.Ольштынская д.20 кв.2	-
341	ул. К.Маркса д.71 кв.1	-	1009	ул.Ольштынская д.22 кв.5	-
342	ул. К.Маркса д.72 кв.10	-	1010	ул.Ольштынская д.6 кв.8	-
343	ул. К.Маркса д.72 кв.7	-	1011	ул.Ольштынская д.8 кв.5	-
344	ул. К.Маркса д.72 кв.8	-	1012	ул.Омская д.10 кв.12	-
345	ул. К.Маркса д.72 кв.9	-	1013	ул.Омская д.12 кв.15	-
346	ул. К.Маркса д.74 кв.10	-	1014	ул.Островского д.2 кв.1	-
347	ул. К.Маркса д.74 кв.5	-	1015	ул.Офицерская д.13а кв.1	-
348	ул. К.Маркса д.74 кв.7	-	1016	ул.Офицерская д.15 кв.1	-
349	ул. К.Маркса д.74 кв.8	-	1017	ул.Офицерская д.15 кв.3	-
350	ул. К.Маркса д.74 кв.9	-	1018	ул.Офицерская д.15 кв.7	-
351	ул. К.Маркса д.75 кв.1	-	1019	ул.Офицерская д.15 кв.8	-
352	ул. К.Маркса д.75 кв.10	-	1020	ул.Офицерская д.17 кв.7	-
353	ул. К.Маркса д.75 кв.11	-	1021	ул.Офицерская д.19 кв.1	-
354	ул. К.Маркса д.75 кв.4	-	1022	ул.Офицерская д.19 кв.1	-
355	ул. К.Маркса д.75 кв.7	-	1023	ул.Офицерская д.19 кв.4	-
356	ул. К.Маркса д.75 кв.8	-	1024	ул.Офицерская д.19 кв.6	-
357	ул. К.Маркса д.76 кв.7	-	1025	ул.Офицерская д.19 кв.7	-
358	ул. К.Маркса д.76 кв.8	-	1026	ул.Офицерская д.21 кв.3	-
359	ул. К.Маркса д.76 кв.9	-	1027	ул.Офицерская д.21 кв.5	-
360	ул. К.Маркса д.77 кв.7	-	1028	ул.Офицерская д.23 кв.2	-
361	ул. К.Маркса д.78 кв.10	-	1029	ул.Офицерская д.23 кв.3	-
362	ул. К.Маркса д.78 кв.7	-	1030	ул.Офицерская д.23 кв.5	-
363	ул. К.Маркса д.78 кв.8	-	1031	ул.Офицерская д.23 кв.6	-
364	ул. К.Маркса д.78 кв.9	-	1032	ул.Офицерская д.25 кв.3	-
365	ул. К.Маркса д.79 кв.7	-	1033	ул.Офицерская д.25 кв.6	-
366	ул. К.Маркса д.80 кв.10	-	1034	ул.Офицерская д.3 кв.10	-
367	ул. К.Маркса д.80 кв.7	-	1035	ул.Офицерская д.3 кв.11	-
368	ул. К.Маркса д.80 кв.8	-	1036	ул.Офицерская д.3 кв.12	-
369	ул. К.Маркса д.80 кв.9	-	1037	ул.Офицерская д.9 кв.10	-
370	ул. К.Маркса д.81 кв.8	-	1038	ул.Офицерская д.9 кв.13	-
371	ул. К.Маркса д.82 кв.10	-	1039	ул.П. Морозова д.32 кв.40	-
372	ул. К.Маркса д.82 кв.7	-	1040	ул.П.Морозова д.1 кв.1	-
373	ул. К.Маркса д.82 кв.8	-	1041	ул.П.Морозова д.1 кв.4	-
374	ул. К.Маркса д.82 кв.9	-	1042	ул.П.Морозова д.1 кв.7	-
375	ул. К.Маркса д.82а кв.5	-	1043	ул.П.Морозова д.115в	-
376	ул. К.Маркса д.82а кв.6	-	1044	ул.П.Морозова д.146 кв.6	-
377	ул. К.Маркса д.82а кв.7	-	1045	ул.П.Морозова д.164 кв.1	-
378	ул. К.Маркса д.82б кв.5	-	1046	ул.П.Морозова д.3 кв.5	-
379	ул. К.Маркса д.82в кв.6	-	1047	ул.П.Морозова д.3 кв.7	-

№ п/п	Адрес	Примечание	№ п/п	Адрес	Примечание
380	ул. К.Маркса д.83 кв.10	-	1048	ул.П.Морозова д.3 кв.8	-
381	ул. К.Маркса д.83 кв.6	-	1049	ул.Памяти павших в Афг д.15 кв.4	-
382	ул. К.Маркса д.83 кв.8	-	1050	ул.Парковая(Приб) д.9А кв.13	-
383	ул. К.Маркса д.83 кв.9	-	1051	ул.Парковая(Приб) д.20 кв.1	-
384	ул. К.Маркса д.84 кв.1	-	1052	ул.Парковая(Приб) д.20 кв.2	-
385	ул. К.Маркса д.84 кв.2	-	1053	ул.Парковая(Приб) д.20 кв.3	-
386	ул. К.Маркса д.84а кв.1	-	1054	ул.Парковая(Приб) д.22 кв.2	-
387	ул. К.Маркса д.84а кв.3	-	1055	ул.Парковая(Приб) д.3а кв.21	-
388	ул. К.Маркса д.84а кв.4	-	1056	ул.Парковая(Приб) д.6 кв.2	-
389	ул. К.Маркса д.90 кв.6	-	1057	ул.Парковая(Приб) д.6 кв.4	-
390	ул. К.Маркса д.91 кв.4	-	1058	ул.Парковая аллея д.7 кв.11	-
391	ул. К.Маркса д.93 кв.3	-	1059	ул.Парковая аллея д.9 кв.3	-
392	ул. К.Маркса д.93 кв.6	-	1060	ул.Парковая аллея д.7 кв.7	-
393	ул. К.Маркса д.94 кв.6	-	1061	просп.Победы д.10 кв.7	-
394	ул. К.Маркса д.95 кв.3	-	1062	просп.Победы д.103 кв.10	-
395	ул. К.Маркса д.96 кв.6	-	1063	просп.Победы д.111 кв.1	-
396	ул. К.Маркса д.98 кв.5	-	1064	просп.Победы д.12 кв.11	-
397	ул. К.Маркса д.98 кв.6	-	1065	просп.Победы д.12 кв.15	-
398	ул. Казанская д.8 кв.10	-	1066	просп.Победы д.12 кв.16	-
399	ул. Казанская д.16 кв.3	-	1067	просп.Победы д.12 кв.17	-
400	ул. Казанская д.20 кв.4	-	1068	просп.Победы д.48 кв.3	-
401	ул. Казанская д.20 кв.12	-	1069	просп.Победы д.90 кв.8	-
402	пл.Калинина д.17 кв.13	-	1070	просп.Победы д.94 кв.48	-
403	пл.Калинина д.17 кв.15	-	1071	ул.Подп.Емельянова д.51 кв.38	-
404	пл.Калинина д.19 кв.4	-	1072	ул.Подп.Емельянова д.168 кв.1	-
405	просп.Калинина д.39 кв.8	-	1073	ул.Полк. Сафронова д.4 кв.3	-
406	просп.Калинина д.45 кв.1	-	1074	ул.Полк.Ефремова д.3 п.1 кв.9	-
407	просп.Калинина д.79 кв.13	-	1075	ул.Полк.Сафронова д.2 кв.2	-
408	просп.Калинина д.79 кв.14	-	1076	ул.Полк.Сафронова д.2 кв.6	-
409	просп.Калинина д.79 кв.15	-	1077	ул.Полк.Сафронова д.6 кв.5	-
410	просп.Калинина д.79 кв.16	-	1078	ул.Полк.Сафронова д.6 кв.7	-
411	просп.Калинина д.81 кв.13	-	1079	ул.Полк.Сафронова д.6 кв.8	-
412	просп.Калинина д.81 кв.14	-	1080	ул.Портовая д.9 кв.1	-
413	просп.Калинина д.81 кв.15	-	1081	ул.Потемкина д.12 кв.1	-
414	просп.Калинина д.81 кв.16	-	1082	ул.Пролетарская д.33 кв.4	-
415	просп.Калинина д.83 кв.13	-	1083	ул.Пугачева д.11 кв.12	-
416	просп.Калинина д.83 кв.14	-	1084	ул.Пугачева д.11 кв.14	-
417	просп.Калинина д.83 кв.15	-	1085	ул.Пугачева д.11 кв.16	-
418	просп.Калинина д.83 кв.16	-	1086	ул.Пугачева д.5 кв.15	-
419	ул. Каменная д.1 кв.10	-	1087	ул.Пугачева д.9 кв.4	-
420	ул. Каменная д.1 кв.2	-	1088	ул.Пугачева д.9 кв.6	-
421	ул. Каменная д.1 кв.5	-	1089	ул.Пугачева д.9 кв.7	-
422	ул. Каменная д.1 кв.7	-	1090	ул.Радищева д.104 кв.1	-

№ п/п	Адрес	Примечание	№ п/п	Адрес	Примечание
423	ул. Каменная д.11 кв.2	-	1091	ул.Радищева д.104-106 / ул. Станочная д.7-9	-
424	ул. Каменная д.11 кв.4	-	1092	ул.Радищева д.100 кв.2	-
425	ул. Каменная д.11 кв.5	-	1093	ул.Радищева д.104 кв.1	-
426	ул. Каменная д.12а кв.8	-	1094	ул.Радищева д.104 кв.2	-
427	ул. Каменная д.12а кв.нежилое	-	1095	ул.Радищева д.106 кв.5	-
428	ул. Каменная д.13 кв.5	-	1096	ул.Радищева д.110 кв.7	-
429	ул. Каменная д.13а кв.1	-	1097	ул.Радищева д.80 кв.2	-
430	ул. Каменная д.13а кв.3	-	1098	ул.Радищева д.80а кв.3	-
431	ул. Каменная д.13а кв.5	-	1099	ул.Радищева д.98 кв.1	-
432	ул. Каменная д.15 кв.1	-	1100	пер. Ремонтный д.6 кв.2	-
433	ул. Каменная д.15 кв.7	-	1101	пер.Ремонтный д.6 кв.4	-
434	ул. Каменная д.17 кв.3	-	1102	ул.Репина д.1 кв.1	-
435	ул. Каменная д.17 кв.6	-	1103	ул.Репина д.14 кв.15	-
436	ул. Каменная д.19 кв.1	-	1104	ул.Репина д.16 кв.14	-
437	ул. Каменная д.19 кв.3	-	1105	ул.Репина д.26 кв.7	-
438	ул. Каменная д.19 кв.5	-	1106	ул.Репина д.2а кв.19	-
439	ул. Камская д.9 кв.11	-	1107	ул.Репина д.2а кв.20	-
440	ул. Камская д.11 УВД	-	1108	ул.Репина д.42 кв.4	-
441	ул. Каштановая аллея д.137 кв.1	-	1109	ул.Репина д.5 кв.3	-
442	ул. Каштановая аллея д.137 кв.4	-	1110	ул.Репина д.52 кв.22	-
443	ул. Каштановая аллея д.137 кв.5	-	1111	ул.Репина д.52 кв.23	-
444	ул. Каштановая аллея д.137 кв.6	-	1112	ул.Римского-Корсакова д.11 кв.16	-
445	ул. Каштановая аллея д.139 кв.5	-	1113	ул.Римского-Корсакова д.16 кв.11	-
446	ул. Каштановая аллея д.59 кв.10	-	1114	ул.Римского-Корсакова д.16 кв.2	-
447	ул. Каштановая аллея д.59 кв.11	-	1115	ул.Римского-Корсакова д.16а кв.10	-
448	ул. Каштановая аллея д.59 кв.5	-	1116	ул.Римского-Корсакова д.16а кв.9	-
449	ул. Каштановая аллея д.59 кв.6	-	1117	ул.Римского-Корсакова д.5 кв.12	-
450	ул. Каштановая аллея д.59 кв.9	-	1118	ул.Римского-Корсакова д.5а кв.1	-
451	ул. Каштановая аллея д.61 кв.7	-	1119	ул.Римского-Корсакова д.5а кв.15	-
452	ул. Каштановая аллея д.61 кв.8	-	1120	ул.Римского-Корсакова д.5а кв.3	-
453	ул. Каштановая аллея д.62 кв.11	-	1121	ул.Римского-Корсакова д.7 кв.1	-
454	ул. Каштановая аллея д.62 кв.5	-	1122	ул.Римского-Корсакова д.7 кв.9	-
455	ул. Каштановая аллея д.62 кв.8	-	1123	ул. Салтыкова-Щедрина д.5 кв.17	-
456	ул. Каштановая аллея д.62 кв.9	-	1124	ул. Салтыкова-Щедрина д.5 кв.18	-
457	ул. Каштановая аллея д.63 кв.14	-	1125	ул. Салтыкова-Щедрина д.7 кв.17	-
458	ул. Каштановая аллея д.63 кв.15	-	1126	ул. Салтыкова-Щедрина д.7 кв.18	-
459	ул. Каштановая аллея д.65 кв.23	-	1127	ул. Светлая д.6 кв.22	-
460	ул. Каштановая аллея д.65 кв.24	-	1128	ул. Светлая д.6 кв.24	-
461	ул. Каштановая аллея д.65 кв.25	-	1129	ул. Свободная д.25 кв.13	-
462	ул. Каштановая аллея д.67 кв.10	-	1130	пер.Свободный д.6 кв.1	-
463	ул. Каштановая аллея д.67 кв.11	-	1131	пер.Свободный д.6 кв.3	-
464	ул. Каштановая аллея д.67 кв.12	-	1132	пер.Северный д.7 кв.10	-
465	ул. Каштановая аллея д.69 кв.10	-	1133	ул. Серж.Колоскова д.7 кв.3	-

№ п/п	Адрес	Примечание	№ п/п	Адрес	Примечание
466	ул. Каштановая аллея д.69 кв.2	-	1134	ул. Серж.Колоскова д.7 кв.4	-
467	ул. Каштановая аллея д.69 кв.3	-	1135	ул. Серж.Щедина д.15 кв.11	-
468	ул. Каштановая аллея д.69 кв.8	-	1136	ул. Серж.Щедина д.15 кв.12	-
469	ул. Каштановая аллея д.69 кв.9	-	1137	ул. Серпуховская д.21 кв.8	-
470	ул. Каштановая аллея д.7 кв.1	-	1138	ул. Сибирская д.27 кв.17	-
471	ул. Каштановая аллея д.71 кв.7	-	1139	ул. Сибирская д.27 кв.18	-
472	ул. Каштановая аллея д.71 кв.8	-	1140	ул. Сибирская д.29 кв.12	-
473	ул. Каштановая аллея д.87 кв.1	-	1141	просп.Советский д.22 кв.11	-
474	ул. Киевская д.103 кв.9	-	1142	просп.Советский д.22 кв.12	-
475	ул. Киевская д.105 кв.4	-	1143	просп.Советский д.25 кв.1	-
476	ул. Киевская д.107 кв.3	-	1144	просп.Советский д.31 кв.2	-
477	ул. Киевская д.109 кв.1	-	1145	просп.Советский д.38 кв.12	-
478	ул. Киевская д.109 кв.1	-	1146	просп.Советский д.76 кв.6	-
479	ул. Киевская д.109 кв.1	-	1147	просп.Советский д.78 кв.11	-
480	ул. Киевская д.109 кв.5	-	1148	просп.Советский д.78 кв.12	-
481	ул. Киевская д.124 кв.11	-	1149	просп.Советский д.78 кв.17	-
482	ул. Киевская д.124 кв.6	-	1150	просп.Советский д.78 кв.18	-
483	ул. Киевская д.127 кв.5	-	1151	ул. Солдатская д.8 кв.1	-
484	ул. Киевская д.128 кв.6	-	1152	ул. Солдатская д.8 кв.4	-
485	ул. Киевская д.135 кв.3	-	1153	ул. Солдатская д.10 кв.1	-
486	ул. Киевская д.135 кв.3	-	1154	ул. Солдатская д.10 кв.2	-
487	ул. Киевская д.143 кв.1	-	1155	ул. Солдатская д.12 кв.9	-
488	ул. Киевская д.143 кв.2	-	1156	ул. Ст.Разина д.26 кв.2	-
489	ул. Киевская д.151 кв.1	-	1157	ул. Ст.Разина д.23а кв.2	-
490	ул. Киевская д.155 кв.4	-	1158	ул. Ст.Разина д.24 кв.10	-
491	ул. Киевская д.159 кв.10	-	1159	ул. Ст.Разина д.24 кв.3	-
492	ул. Киевская д.54 кв.9	-	1160	ул. Ст.Разина д.24 кв.4	-
493	ул. Киевская д.56 кв.14	-	1161	ул. Ст.Разина д.24 кв.7	-
494	ул. Киевская д.56 кв.15	-	1162	ул. Ст.Разина д.24 кв.8	-
495	ул. Киевская д.86 кв.9	-	1163	ул. Ст.Разина д.25 кв.2	-
496	пер.Киевский д.4 кв.5	-	1164	ул. Ст.Разина д.25 кв.7	-
497	пер.Киевский д.6 кв.2	-	1165	ул. Ст.Разина д.26 кв.7	-
498	пер.Киевский д.6 кв.5	-	1166	ул. Ст.Разина д.26а кв.1	-
499	ул. Кирова д.12 кв.5	-	1167	ул. Ст.Разина д.26а кв.4	-
500	ул. Кирова д.10 кв.11	-	1168	ул. Ст.Разина д.26а кв.6	-
501	ул. Кирова д.12 кв.1	-	1169	ул. Ст.Разина д.31 кв.1	-
502	ул. Кирова д.12 кв.3	-	1170	ул. Ст.Разина д.31 кв.2	-
503	ул. Кирова д.12 кв.6	-	1171	ул. Ст.Разина д.31 кв.3	-
504	ул. Кирова д.14 кв.5	-	1172	ул. Ст.Разина д.31 кв.3	-
505	ул. Кирова д.25 кв.7	-	1173	ул. Ст.Разина д.31 кв.3	-
506	ул. Кирова д.25/27 кв.10	-	1174	ул. Ст.Разина д.32 кв.1	-
507	ул. Кирова д.25/27 кв.11	-	1175	ул. Ст.Разина д.32 кв.2	-
508	ул. Кирова д.25/27 кв.12	-	1176	ул. Ст.Разина д.32 кв.4	-

№ п/п	Адрес	Примечание	№ п/п	Адрес	Примечание
509	ул. Кирова д.25/27 кв.7	-	1177	ул. Ст.Разина д.32 кв.5	-
510	ул. Кирова д.25/27 кв.гараж	-	1178	ул. Ст.Разина д.32 кв.6	-
511	ул. Кирова д.25/27 кв.гараж	-	1179	ул. Ст.Разина д.32 кв.7	-
512	ул. Кирова д.25/27 кв.гараж	-	1180	ул. Ст.Разина д.36 кв.6	-
513	ул. Кирова д.25/27 кв.гараж	-	1181	ул. Ст.Разина д.37 кв.1	-
514	ул. Кирова д.25/27 кв.гараж	-	1182	ул. Ст.Разина д.45 кв.5	-
515	ул. Кирова д.27 кв.2	-	1183	ул. Станочная д.21 / ул.Харьковская д.5-21	-
516	ул. Кирова д.5 кв.15	-	1184	ул. Станочная д.21 кв.4	-
517	пер.Кирова д.1 кв.5	-	1185	ул. Станочная д.7 кв.1	-
518	пер.Кирова д.1 кв.8	-	1186	ул. Станочная д.7 кв.3	-
519	пер.Кирова д.5 кв.5	-	1187	ул. Станочная д.7 кв.5	-
520	пер.Кирова д.5 кв.8	-	1188	ул. Станочная д.7 кв.6	-
521	пер.Кирова д.9 кв.1	-	1189	ул. Станочная д.9 кв.4	-
522	ул. Коммунальная д.12 кв.1	-	1190	ул. Станочная д.9 кв.5	-
523	ул. Коммунальная д.10 кв.2	-	1191	ул. Станочная д.9 кв.6	-
524	ул. Коммунальная д.12 кв.5	-	1192	ул. Стекольная д.31 кв.3	-
525	ул. Коммунальная д.16 кв.7	-	1193	ул.Талалихина д.6 кв.23	-
526	ул. Коммунальная д.16 кв.8	-	1194	ул.Талалихина д.8 кв.17	-
527	ул. Коммунальная д.18 кв.1	-	1195	ул.Театральная д.33а кв.13	-
528	ул. Коммунальная д.18 кв.5	-	1196	ул.Театральная д.33а кв.14	-
529	ул. Коммунальная д.18 кв.7	-	1197	ул.Театральная д.33а кв.16	-
530	ул. Коммунальная д.19 кв.1	-	1198	ул.Театральная д.33а кв.7	-
531	ул. Коммунальная д.21 кв.3	-	1199	ул.Театральная д.42 кв.2	-
532	ул. Коммунальная д.21 кв.4	-	1200	пер.Театральный д.1а кв.7	-
533	ул. Коммунальная д.23 кв.1	-	1201	пер.Театральный д.3 кв.10	-
534	ул. Коммунальная д.23 кв.4	-	1202	пер.Театральный д.3 кв.12	-
535	ул. Коммунальная д.25 кв.1	-	1203	пер.Театральный д.3 кв.15	-
536	ул. Коммунальная д.25 кв.3	-	1204	пер.Театральный д.3 кв.16	-
537	ул. Коммунальная д.27 кв.3	-	1205	ул.Тельмана д.35 кв.7	-
538	ул. Коммунальная д.8 кв.6	-	1206	ул.Тельмана д.46 кв.4	-
539	ул. Коммунальная д.8 кв.7	-	1207	ул.Тенистая аллея д.19 кв.15	-
540	ул. Коммунальная д.8 кв.9	-	1208	ул.Тенистая аллея д.5 кв.12	-
541	ул. Коммунистическая д.30 кв.22	-	1209	пер.Трамвайный д.11 кв.5	-
542	ул. Коммунистическая д.51 кв.3	-	1210	пер.Трамвайный д.5 кв.8	-
543	ул. Коммунистическая д.53 кв.4	-	1211	ул.Транспортная д.16 п.2 кв.11	-
544	ул. Комсомольская д.38 кв.2	-	1212	ул.У.Громовой д.109 кв.12	-
545	ул. Комсомольская д.40 кв.7	-	1213	ул.У.Громовой д.113 кв.47	-
546	ул. Комсомольская д.79А кв.12	-	1214	ул.У.Громовой д.45 кв.39	-
547	ул. Комсомольская д.40 кв.7	-	1215	ул.У.Громовой д.52 кв.6	-
548	ул. Комсомольская д.100 кв.11	-	1216	ул.У.Громовой д.6 кв.1	-
549	ул. Комсомольская д.100а кв.1	-	1217	ул.Угловая д.8 кв.4	-
550	ул. Комсомольская д.100а кв.12	-	1218	ул.Угловая д.10 кв.2	-
551	ул. Комсомольская д.102 кв.10	-	1219	ул.Уральская д.9 кв.15	-

№ п/п	Адрес	Примечание	№ п/п	Адрес	Примечание
552	ул. Комсомольская д.102 кв.39	-	1220	бул.Ф.Лефорта д.20 кв.46	-
553	ул. Комсомольская д.102 кв.41	-	1221	ул.Фрунзе д.87 (нежилые помещения в собственности Овчинникова Г.В.)	-
554	ул. Комсомольская д.102 кв.60	-	1222	ул.Харьковская д.5 кв.6	-
555	ул. Комсомольская д.107 кв.1	-	1223	ул.Харьковская д.10 кв.5	-
556	ул. Комсомольская д.107 кв.2	-	1224	ул.Харьковская д.12 кв.4	-
557	ул. Комсомольская д.109 кв.12	-	1225	ул.Харьковская д.15 кв.6	-
558	ул. Комсомольская д.14 кв.17	-	1226	ул.Харьковская д.16 кв.2	-
559	ул. Комсомольская д.15 кв.9	-	1227	ул.Харьковская д.16 кв.5	-
560	ул. Комсомольская д.17а кв.1	-	1228	ул.Харьковская д.18 кв.5	-
561	ул. Комсомольская д.20 кв.6	-	1229	ул.Харьковская д.18 кв.7	-
562	ул. Комсомольская д.22а кв.10	-	1230	ул.Харьковская д.18 кв.8	-
563	ул. Комсомольская д.24 кв.3	-	1231	ул.Харьковская д.18а кв.1	-
564	ул. Комсомольская д.24 кв.6	-	1232	ул.Харьковская д.19 кв.6	-
565	ул. Комсомольская д.24а кв.6	-	1233	ул.Харьковская д.2 кв.10	-
566	ул. Комсомольская д.24а кв.7	-	1234	ул.Харьковская д.2 кв.7	-
567	ул. Комсомольская д.28 кв.1	-	1235	ул.Харьковская д.2 кв.8	-
568	ул. Комсомольская д.28 кв.3	-	1236	ул.Харьковская д.2 кв.9	-
569	ул. Комсомольская д.28 кв.4	-	1237	ул.Харьковская д.20 кв.2	-
570	ул. Комсомольская д.28 кв.8	-	1238	ул.Харьковская д.20 кв.3	-
571	ул. Комсомольская д.2а кв.12	-	1239	ул.Харьковская д.20 кв.4	-
572	ул. Комсомольская д.2а кв.8	-	1240	ул.Харьковская д.20 кв.8	-
573	ул. Комсомольская д.30 кв.1	-	1241	ул.Харьковская д.4 кв.1	-
574	ул. Комсомольская д.38 кв.6	-	1242	ул.Харьковская д.5 кв.9	-
575	ул. Комсомольская д.38 кв.7	-	1243	ул.Харьковская д.6 кв.2	-
576	ул. Комсомольская д.46 кв.5	-	1244	ул.Харьковская д.8 кв.5	-
577	ул. Комсомольская д.48 кв.5	-	1245	ул.Художественная д.11 кв.13	-
578	ул. Комсомольская д.52 кв.11	-	1246	ул.Художественная д.11 кв.14	-
579	ул. Комсомольская д.52 кв.3	-	1247	ул.Чайковского д.29 кв.19	-
580	ул. Комсомольская д.53 кв.12	-	1248	ул.Чайковского д.12 кв.6	-
581	ул. Комсомольская д.53 кв.14	-	1249	ул.Чайковского д.14 кв.14	-
582	ул. Комсомольская д.53 кв.6	-	1250	ул.Чайковского д.14 кв.15	-
583	ул. Комсомольская д.53 кв.7	-	1251	ул.Чайковского д.16 кв.19	-
584	ул. Комсомольская д.53а кв.13	-	1252	ул.Чайковского д.16 кв.20	-
585	ул. Комсомольская д.53а кв.17	-	1253	ул.Чайковского д.18 кв.23	-
586	ул. Комсомольская д.53а кв.23	-	1254	ул.Чайковского д.18 кв.26	-
587	ул. Комсомольская д.53а кв.27	-	1255	ул.Чайковского д.18 кв.29	-
588	ул. Комсомольская д.53а кв.28	-	1256	ул.Чайковского д.18 кв.30	-
589	ул. Комсомольская д.55 кв.1	-	1257	ул.Чайковского д.26 кв.2	-
590	ул. Комсомольская д.55 кв.2	-	1258	ул.Чайковского д.29 кв.18	-
591	ул. Комсомольская д.55 кв.3	-	1259	ул.Чайковского д.3 кв.14	-
592	ул. Комсомольская д.55 кв.4	-	1260	ул.Чайковского д.31 кв.1	-
593	ул. Комсомольская д.55 кв.5	-	1261	ул.Чайковского д.31 кв.4	-
594	ул. Комсомольская д.55 кв.6	-	1262	ул.Чайковского д.31 кв.7	-

№ п/п	Адрес	Примечание	№ п/п	Адрес	Примечание
595	ул. Комсомольская д.55 кв.7	-	1263	ул.Чайковского д.38/40 п.1 кв.2	-
596	ул. Комсомольская д.56 кв.28	-	1264	ул.Чайковского д.38/40 п.2 кв.13	-
597	ул. Комсомольская д.56 кв.29	-	1265	ул.Чайковского д.38/40 п.2 кв.14	-
598	ул. Комсомольская д.56 кв.30	-	1266	ул.Чайковского д.38/40 п.3 кв.25	-
599	ул. Комсомольская д.56 кв.31	-	1267	ул.Чайковского д.38/40 п.3 кв.28	-
600	ул. Комсомольская д.57 кв.1	-	1268	ул.Чайковского д.38/40 п.3 кв.30	-
601	ул. Комсомольская д.57 кв.2	-	1269	ул.Чайковского д.38/40 п.4 кв.35	-
602	ул. Комсомольская д.57 кв.3	-	1270	ул.Чайковского д.38/40 п.4 кв.38	-
603	ул. Комсомольская д.57 кв.4	-	1271	ул.Чайковского д.38/40 п.4 кв.41	-
604	ул. Комсомольская д.57 кв.5	-	1272	ул.Чайковского д.38/40 п.4 кв.42	-
605	ул. Комсомольская д.57 кв.6	-	1273	ул.Чайковского д.46 кв.3	-
606	ул. Комсомольская д.57 кв.7	-	1274	ул.Чапаева д.34а кв.13	-
607	ул. Комсомольская д.57 кв.8	-	1275	ул.Чекистов д.15а кв.15	-
608	ул. Комсомольская д.59 кв.1	-	1276	ул.Чекистов д.32 кв.13	-
609	ул. Комсомольская д.59 кв.2	-	1277	ул.Чекистов д.36 кв.14	-
610	ул. Комсомольская д.59 кв.3	-	1278	ул.Чекистов д.42 кв.14	-
611	ул. Комсомольская д.59 кв.4	-	1279	ул.Черняховского д.22 кв.12	-
612	ул. Комсомольская д.59 кв.5	-	1280	ул.Черняховского д.14 кв.5	-
613	ул. Комсомольская д.59 кв.6	-	1281	ул.Черняховского д.62 кв.5	-
614	ул. Комсомольская д.59 кв.7	-	1282	ул.Чкалова д.26 кв.магазин	-
615	ул. Комсомольская д.77 кв.3	-	1283	ул.Чкалова д.26а кв.5	-
616	ул. Комсомольская д.77а кв.10	-	1284	ул.Чкалова д.26а кв.6	-
617	ул. Комсомольская д.77А кв.11	-	1285	ул.Чувашская д.5 кв.2	-
618	ул. Комсомольская д.79 кв.2	-	1286	ул.Ш.Руставели д.6 кв.11	-
619	ул. Комсомольская д.79А кв.2	-	1287	ул.Ш.Руставели д.6 кв.4	-
620	ул. Комсомольская д.8 кв.1	-	1288	ул.Ш.Руставели д.6 кв.5	-
621	ул. Комсомольская д.96 кв.10	-	1289	ул.Ш.Руставели д.6 кв.9	-
622	ул. Косм.Леонова д.83 кв.5	-	1290	ул.Шиллера д.10 кв.4	-
623	ул. Косм.Леонова д.12а кв.1	-	1291	ул.Шиллера д.13 кв.4	-
624	ул. Косм.Леонова д.12а кв.3	-	1292	ул.Шиллера д.17 кв.11	-
625	ул. Косм.Леонова д.12а кв.4	-	1293	ул.Шиллера д.17 кв.12	-
626	ул. Косм.Леонова д.12а кв.8	-	1294	ул.Шиллера д.17 кв.9	-
627	ул. Косм.Леонова д.25а кв.2	-	1295	ул.Шиллера д.20 кв.12	-
628	ул. Косм.Леонова д.26 кв.4	-	1296	ул.Шиллера д.20 кв.8	-
629	ул. Косм.Леонова д.27 п.бл1 кв.3	-	1297	ул.Шиллера д.21 кв.8	-
630	ул. Косм.Леонова д.27 п.бл1 кв.4	-	1298	ул.Шиллера д.22 кв.10	-
631	ул. Косм.Леонова д.27 п.бл1 кв.6	-	1299	ул.Шиллера д.22 кв.11	-
632	ул. Косм.Леонова д.27 п.бл2 кв.12	-	1300	ул.Шиллера д.22 кв.12	-
633	ул. Косм.Леонова д.27 п.бл2 кв.9	-	1301	ул.Шиллера д.22 кв.13	-
634	ул. Косм.Леонова д.27а п.1 кв.13	-	1302	ул.Шиллера д.22 кв.14	-
635	ул. Косм.Леонова д.27а п.1 кв.17	-	1303	ул.Шиллера д.22 кв.15	-
636	ул. Косм.Леонова д.27а п.1 кв.19	-	1304	ул.Шиллера д.22 кв.6	-
637	ул. Косм.Леонова д.27а п.1 кв.30	-	1305	ул.Шиллера д.22 кв.7	-

№ п/п	Адрес	Примечание	№ п/п	Адрес	Примечание
638	ул. Косм.Леонова д.27а п.1 кв.31	-	1306	ул.Шиллера д.22 кв.9	-
639	ул. Косм.Леонова д.27а п.1 кв.32	-	1307	ул.Шиллера д.23 кв.2	-
640	ул. Косм.Леонова д.27а п.2 кв.27	-	1308	ул.Шиллера д.23 кв.7	-
641	ул. Косм.Леонова д.32 кв.3	-	1309	ул.Шиллера д.25 кв.6	-
642	ул. Косм.Леонова д.33 кв.2	-	1310	ул.Шиллера д.4а кв.3	-
643	ул. Косм.Леонова д.33 кв.3	-	1311	ул.Шиллера д.4а кв.5	-
644	ул. Косм.Леонова д.33 кв.4	-	1312	ул.Шиллера д.4а кв.7	-
645	ул. Косм.Леонова д.33 кв.5	-	1313	ул.Шиллера д.4б кв.1	-
646	ул. Косм.Леонова д.37 кв.15	-	1314	ул.Шиллера д.4б кв.4	-
647	ул. Косм.Леонова д.42 кв.3	-	1315	ул.Шиллера д.4б кв.5	-
648	ул. Косм.Леонова д.51 кв.1	-	1316	ул.Шиллера д.4б кв.7	-
649	ул. Косм.Леонова д.53а кв.16а	-	1317	ул.Шиллера д.5 кв.2	-
650	ул. Косм.Леонова д.59 кв.10	-	1318	ул.Школьная д.6 кв.10	-
651	ул. Косм.Леонова д.59 кв.11	-	1319	пер.Щорса д.13 кв.2	-
652	ул. Косм.Леонова д.59 кв.12	-	1320	пер.Щорса д.14 кв.10	-
653	ул. Косм.Леонова д.59 кв.9	-	1321	ул.Щорса д.1 кв.1	-
654	ул. Косм.Леонова д.5а кв.5	-	1322	ул.Щорса д.1 кв.3	-
655	ул. Косм.Леонова д.61 кв.10	-	1323	ул.Щорса д.6 кв.9	-
656	ул. Косм.Леонова д.61 кв.11	-	1324	пер.Энгельса д.2 кв.9	-
657	ул. Косм.Леонова д.61 кв.12	-	1325	ул.Энгельса д.4б кв.2	-
658	ул. Косм.Леонова д.61 кв.9	-	1326	ул.Энгельса д.4б кв.7	-
659	ул. Косм.Леонова д.61а кв.10	-	1327	ул.Эпроновская д.7 кв.Литер III	-
660	ул. Косм.Леонова д.61а кв.11	-	1328	ул.Ю.Гагарина д.78 кв.6	-
661	ул. Косм.Леонова д.61а кв.12	-	1329	ул.Ю.Гагарина д.78 кв.8	-
662	ул. Косм.Леонова д.63 кв.3	-	1330	ул.Юношеская д.16 кв.8	-
663	ул. Косм.Леонова д.63 кв.8	-	1331	ул.Юношеская д.12 кв.2	-
664	ул. Косм.Леонова д.65 кв.8	-	1332	ул.Юношеская д.8 кв.4	-
665	ул. Косм.Леонова д.65 кв.9	-	1333	ул.Ялтинская д.86 кв.1	-
666	ул. Косм.Леонова д.65а кв.2	-	1334	ул.Ялтинская д.86 кв.7	-
667	ул. Косм.Леонова д.65а кв.4	-	1335	ул.Ялтинская д.86 кв.8	-
668	ул. Косм.Леонова д.65а кв.6	-			

**Таблица П.1.1.2. Перечень нежилых помещений, в которых на момент настоящей актуализации Схемы ТС ГО "Город Калининград" применяются источники индивидуального теплоснабжения**

№ п.п.	Адрес	№ дома	Помещение	Площадь	Примечание
1	Аральская ул.	11-13	лит II из - лит А	143,7кв.м.	-
2	Аральская ул.	11-13	пом. I	210,7кв.м.	-
3	Артиллерийская ул.	58а	-	108,3кв.м	-
4	Багратиона ул.	24-28	пом. IV	50,3кв.м.	-
5	Багратиона ул.	24-28	пом. V	56,3кв.м.	-
6	Багратиона ул.	24-28	пом. VI	57,9кв.м.	-
7	Багратиона ул.	39-41	пом. I	50,9кв.м.	-
8	Багратиона ул.	91а-93а	пом VIIa1 - а2	86,3 кв.м	-

№ п.п.	Адрес	№ дома	Помещение	Площадь	Примечание
9	Багратиона ул.	82-88	пом. III	106,3кв.м.	-
10	Багратиона ул.	91а-93а	этаж № 1	58кв.м.	-
11	Багратиона ул.	93-95	лит II этаж № 1	78,5кв.м.	-
12	Багратиона ул.	91а-93а	пом. VI	54,1кв.м.	-
13	Багратиона ул.	91а-93а	№ пом. отсут.	58кв.м.	-
14	Багратиона ул.	103	пом. IV (бывшая кв. 4)	52,3кв.м.	Объект учтен впервые
15	Багратиона ул.	112	пом. I	219кв.м.	-
16	Багратиона/Эпроновская ул.	24-28/2	пом. III	98,1кв.м.	-
17	Багратиона/Эпроновская ул.	24-28/2	пом. II	29кв.м.	-
18	Бассейная ул.	38	-	93,3кв.м.	-
19	Батальная/ Автомобильная/ Альпийская/ Альпийский ул.	22-36/2-12 /21-31/ 3-11	-	85,8кв.м.	-
20	Белинского ул.	18	пом. II	58 кв.м.	-
21	Белинского ул.	18	пом. I	123,7кв.м.	-
22	Береговая ул.	14	пом. II	90,6кв.м.	-
23	Великолукская ул.	8-14	лит. IV из - лит. А	110,3кв.м.	-
24	Гагарина ул.	74-76а	пом. VI	-	-
25	Гагарина ул.	74-76а	пом. IV	237,2кв.м.	-
26	Гагарина ул.	74-76а	пом. V	585,5кв.м.	-
27	Гагарина ул.	26-28	-	50кв.м.	-
28	Гагарина ул.	22-24а	пом. II	33,5кв.м.	-
29	Гайдара ул.	93	пом. V из лит. А	204,5кв.м.	-
30	Генделя ул.	8-16	пом. IV	74,2кв.м.	-
31	Гостиная ул.	20	пом I	277,3 кв.м.	-
32	Гостиная ул.	22	-	132,3 кв.м.	-
33	Гражданская ул.	9а	-	91,1 кв.м.	-
34	Грекова ул.	6а-8а	пом III из - лит А	113,7 кв.м.	-
35	Железнодорожная ул.	51-59	-	51,3кв.м.	-
36	Железнодорожная ул.	51-59	№ пом. отсут.	157,5кв.м.	-
37	Железнодорожная ул.	43-49	пом. IV/2	109кв.м.	-
38	Железнодорожная ул.	43-49	пом. V	51,3кв.м.	-
39	Житомирская ул.	22	нежилое пом. 1 из лит. А	28.8кв.м.	-
40	Житомирская ул.	2-4	пом. V	140,6кв.м.	-
41	Житомирская ул.	16-20	этаж № 1	28.8кв.м.	-
42	Заводская(Приб) ул.	27а	-	276 кв.м.	-
43	Закавказская ул.	17	№ пом. отсут.	79,2кв.м.	-
44	Захарова ул.	1	XIII 1/2	115кв.м.	-
45	Захарова ул.	1	XIII 1/2	115кв.м.	-
46	Знойная ул.	9-13	пом. I из лит. А	154,2кв.м.	-
47	Иванникова Подполк. ул.	14-16	-	43,3 кв.м.	-
48	Иванникова ул.	10-12	-	51,3кв.м.	-
49	Иванникова ул.	14-16	лит II (бывшая кв.3)	59,2кв.м.	-
50	Иванникова ул.	10-12	№ пом. отсут.	51,3кв.м.	-

№ п.п.	Адрес	№ дома	Помещение	Площадь	Примечание
51	Калинина пр-кт	25-27	пом. III	87,6 кв.м.	-
52	Калинина пр-кт	79-83	-	86кв.м.	-
53	Калужская ул.	30-38	лит. I - из лит. А	212 кв.м.	-
54	Калужская ул.	4-10	пом. VI/1	43,2 кв.м.	-
55	Калужская ул.	4-10	пом. VI/2	6,4 кв.м.	-
56	Калужская ул.	4-10	пом. VI/3	106,7 кв.м.	-
57	Калужская ул.	30-38	этаж № 1	212кв.м.	-
58	Каменная ул.	1	пом III	327,5 кв.м.	-
59	Каменная ул.	1	пом. I	246,3 кв.м.	-
60	Каменная ул.	12а	пом II	86,6 кв.м.	-
61	Каменная ул.	19	пом. I,а	83,1кв.м.	-
62	Каменная ул., 1/Мира ул., 108	1-108	пом II	67,5 кв.м.	-
63	Киевская ул.	76-78	-	72,5 кв.м.	-
64	Киевская ул.	121-123		40кв.м.	-
65	Киевская ул.	121-123	пом. I из А1	153,7кв.м.	-
66	Кирова ул.	10-14	лит III - из А	4 кв.м.	-
67	Кирова ул, 10-14/Кирова ул. 1-9 - Репина ул. 1	10-14/1-9/1	-	57 кв.м.	-
68	Кирова/Кирова/Репина ул.	10-14/1-9/1	-	92,9кв.м.	-
69	Кирова/Кирова/Репина ул.	10-14/1-9/1	пом. VII	23,1кв.м.	-
70	Е. Ковальчук ул.	3-9	пом. VIII	438,5кв.м.	-
71	Е. Ковальчук ул.	3-9	пом. VII	278,5кв.м.	-
72	Е. Ковальчук ул.	3-9	пом. V из лит. А, А1	384,8кв.м.	Объект учтен впервые
73	Коммунистическая ул.	41-47	-	644,1 кв.м.	-
74	Комсомольская ул.	54-56	пом. I	42,3 кв.м.	-
75	Космическая ул.	6-8	пом. IIIа из лит. А	50,2кв.м.	-
76	Красная ул.	3-5	-	126,2 кв.м.	-
77	Красная ул.	34-36а	пом I	122,5 кв.м.	-
78	Красная ул.	3-5	этаж № 1, пом. I	57,8кв.м.	-
79	Красная ул.	3-5	этаж № 1, пом. VII	84,1кв.м.	-
80	Ленинградская ул.	48	гараж I	25,7 кв.м.	-
81	Ленинградская ул.	48	гараж II	23,8 кв.м.	-
82	Ленинский пр-кт	39-45	пом. V	89,60кв.м.	-
83	Ленинский пр-кт	39-45	пом. X	91,00кв.м.	-
84	Ленинский пр-кт	52-58	пом. VII, пом. VIII из лит. А	326,4кв.м, 142,3кв.м	-
85	Ленинский пр-кт	52-58	пом. X, А1 из лит. А, А1	551,4кв.м.	-
86	Ленинский пр-кт	119-121	-	41 кв.м.	-
87	Ленинский пр-кт	17а-23а	-	43,7 кв.м	-
88	Ленинский пр-кт	2-4	пом. IV	38,8 кв.м.	-
89	Ленинский пр-кт	21-25	пом. I	185 кв.м.	-
90	Ленинский пр-кт	21-25	пом. X	89,5 кв.м.	-
91	Ленинский пр-кт	47-61	пом. XII	121,8 кв.м.	-
92	Ленинский пр-кт	8а-8б	пом. IV	81,5кв.м	-

№ п.п.	Адрес	№ дома	Помещение	Площадь	Примечание
93	Ленинский пр-кт	17-19	-	105кв.м.	-
94	Ленинский пр-кт	20-26	-	30кв.м.	-
95	Ленинский пр-кт	40-42а	этаж № 1	54,4кв.м.	-
96	Ленинский пр-кт	39-45	пом. VI	193,8кв.м.	-
97	Ленинский пр-кт	39-45	-	56,2кв.м.	-
98	Ленинский пр-кт	60-66	пом III	79,4кв.м.	-
99	Ленинский пр-кт	47-61	-	61,9кв.м.	-
100	Ленинский пр-кт	135-149	-	49кв.м.	-
101	Ленинский пр-кт	63-67	XI	187кв.м.	-
102	Ленинский пр-кт	6-8	пом. II,	79,1кв.м., 41,4кв.м.	-
103	Ленинский пр-кт	111-117	пом. VI	246,8кв.м.	-
104	Ленинский пр-кт	17а-23а	пом. I	109,4кв.м.	-
105	Ленинский пр-кт	20-26	лит. VIII - из лит. А	110,4кв.м.	-
106	Ленинский пр-кт	10-14		83,2кв.м.	-
107	Ленинский пр-кт	21-25	№ пом. отсут.	35,9кв.м.	-
108	Ленинский пр-кт	21-25	№ пом. отсут.	75 кв.м.	-
109	Ленинский пр-кт	47-61	пом. XX	74,5кв.м.	-
110	Ленинский пр-кт	63-67	пом. XI	187кв.м.	-
111	Ленинский пр-кт	10-14	пом. VIII	142,9кв.м.	-
112	Ленинский пр-кт, 135	135-149	пом. XIX	107,3кв.м.	-
113	Ленинский пр-кт, 141	135-149	пом. XVIII	43,7кв.м.	-
114	Ленинский пр-кт, 149	135-149	№ пом. отсут.	47,2кв.м.	-
115	Ленинский пр-кт, 27-31/Соммера ул., 1-7	27-31/1-7	-	148,5 кв.м.	-
116	Ленинский пр-кт, 53	47-61	пом. V	61,9кв.м.	-
117	Ленинский пр-кт/Соммера ул.	35-37/ 2-4	-	54,3кв.м.	-
118	Ленинский пр-кт/Соммера ул.	27-31/1-7	пом. XIV	92кв.м.	-
119	Леонова космонавта ул.	12-12а	пом I	40,9 кв.м.	-
120	Леонова космонавта ул.	58-60	-	37,8 кв.м.	-
121	Леонова ул.	1-5а	-	30,8кв.м.	-
122	Леонова ул.	63-71	пом. III	51,7кв.м.	-
123	Леонова ул.	51-53а	пом. II	75,1кв.м.	-
124	Лесопарковая ул.	6-8	-	77,9кв.м.	-
125	Летний проезд	25	пом. III	210,3кв.м.	-
126	Летний проезд	25	пом. II	40,7кв.м.	-
127	Литовский Вал ул.	52-58	№ пом. отсут.	45,6кв.м.	-
128	Маркса К. ул.	57-59	пом. VII	70,2 кв.м.	-
129	Маркса К. ул.	61	пом II	111,1 кв.м.	-
130	Маркса К. ул.	62-82в	пом VIII	57,8 кв.м.	-
131	Маркса К. ул., 46-50/ул. Красная – 44	46-50/44	лит IV	79,4 кв.м.	-
132	Маркса ул.	100-118	-	688,7кв.м., 10,6кв.м.	-
133	Маркса ул.	84-98	-	57,7кв.м.	-

№ п.п.	Адрес	№ дома	Помещение	Площадь	Примечание
134	Маркса ул.	84-98	-	73кв.м.	-
135	Маркса ул.	28	пом. IA1	512,3кв.м.	-
136	Маркса ул.	75-81	пом. II	88,7кв.м.	-
137	Маркса ул.	62-82в	пом. X	64кв.м.	-
138	Маркса ул.	62-82в	пом. V	54,9кв.м.	-
139	Маркса ул.	100-118	пом. V	207,4кв.м.	-
140	Маркса/Красная ул.	46-50/ 44	пом. IV	79,4кв.м.	-
141	Маркса/Красная ул.	46-50/ 44	пом. VI	59,5кв.м.	-
142	Маркса/Красная ул.	46-50/ 44	пом. VII	56,3кв.м.	-
143	Маркса/Энгельса ул.	83/2-8	пом. I	188,1кв.м.	-
144	Минская ул.	18-24	пом. II	68,2кв.м.	-
145	Мира пр-кт	110	пом II	98 кв.м.	-
146	Мира пр-кт	116	лит II - из лит А	61,6 кв.м.	-
147	Мира пр-кт	37-39	пом XIVa1	198,6 кв.м.	-
148	Мира пр-кт	37-39	пом XIII	100,7 кв.м.	-
149	Мира пр-кт	49-51	пом II	9,7 кв.м.	-
150	Мира пр-кт	78-80а	пом VIII	66,8 кв.м.	-
151	Мира пр-кт	76-88а	пом XI	116,7 кв.м.	-
152	Мира пр-кт	90	пом. III	69,5 кв.м.	-
153	Мира пр-кт	10-12	пом. I	212,3кв.м.	-
154	Мира пр-кт	50-56а	пом. XI	66,3кв.м.	-
155	Мира пр-кт	118-120	пом. III	152,5кв.м.	-
156	Мира пр-кт	116	пом. Ia	44,7кв.м.	-
157	Мира пр-кт	18-20а	пом. III	167,4кв.м.	-
158	Мира пр-кт	18-20а	пом. II	15,1кв.м.	-
159	Мира пр-кт	46-48	пом. V	59,5кв.м.	-
160	Мира пр-кт	18-20а	пом. VI	122,1кв.м.	-
161	Мира пр-кт	49/51	пом. XIXa	153,2кв.м.	-
162	Мира пр-кт	112-114	пом I	241,6 кв.м.	-
163	Мира пр-кт	37-39	пом. X	213кв.м	-
164	Мира пр-кт	116	пом. 1a	44,7кв.м.	-
165	Мира пр-кт	112-114	пом. 3	54,7кв.м.	-
166	Мира пр-кт	110	пом I	55,5кв.м	Объект переучтен корректно
167	Мира пр-кт/Каменная ул.	108/1	пом I	246,3кв.м.	-
168	Мира пр-кт/Каменная ул.	108/1	пом. IV	83,4кв.м.	-
169	Московский пр-кт	143-147	-	47,3 кв.м.	-
170	Московский пр-кт	111-121	Пом V	61,2кв.м.	-
171	Мусоргского ул.	1-3	-	41,5кв.м.	-
172	Нарвская ул.	10-16	№ пом. отсут.	42,5кв.м.	-
173	Невского ул.	70-70б	пом. V	55кв.м.	-
174	Невского ул.	24-30	пом. V	129,1кв.м.	-
175	Невского ул.	24-30	пом. I	340,6кв.м.	-
176	Невского ул.	54-54б	пом. IV	82,7кв.м.	-

№ п.п.	Адрес	№ дома	Помещение	Площадь	Примечание
177	Некрасова ул.	18/24	-	331,3 кв.м.	-
178	Некрасова ул.	18-24	пом.VII, V	62кв.м,145,1кв.м.	-
179	Озерова Ген.-лейт. ул.	1-5	-	117,5 кв.м.	-
180	Озерова Ген.-лейт. ул.	07-13	пом V - подвал	233 кв.м.	-
181	Озерова ул.	1-5	пом.VII	31,3кв.м.	-
182	Озерова ул.	1-5	пом. III	31,2кв.м.	-
183	Октябрьская ул.	71/73	пом.XI	472кв.м.	-
184	Ольштынская ул.	64-74	-	85,2кв.м.	-
185	Ореховая ул.	1/3	-	54,3кв.м.	-
186	Ореховая ул.	1/3	-	59,8кв.м.	-
187	Офицерская ул.	9	I	79,90кв.м.	-
188	Офицерская ул.	1а	пом II	87 кв.м.	-
189	Офицерская/ Разина ул.	15-25/32	пом.I	83кв.м.	-
190	Парковая Аллея ул.	07-11	-	101,1 кв.м.	-
191	Пацаева ул.	3	пом. II	304,5кв.м.	-
192	Победы пр-кт	144а-г	-	103кв.м.	-
193	Победы пр-кт	144а-г	-	260кв.м.	-
194	Потемкина ул, 14-14а/Линейная ул., 4-6	14-14а/4-6	-	14 кв.м.	-
195	Пролетарская / Черняховского ул.	79-87 / 54-56	пом. IX/5	136,4кв.м.	-
196	Пролетарская ул.	41	лит V из - литА,А2	118,8 кв.м.	-
197	Пролетарская ул.	7-13	кв. I	75,5 кв.м.	-
198	Пролетарская ул.	74-80	лит.IX	53,3 кв.м.	-
199	Пролетарская ул.	82-84	-	147,6кв.м.	-
200	Пролетарская ул.	82-84	пом.VII	143,5кв.м.	-
201	Пролетарская ул.	74-80	лит IV	52,3 кв.м.	-
202	Пролетарская ул.	41	пом. IV	125,2кв.м.	-
203	Радищева ул.	80-80а	-	96,4 кв.м.	-
204	Радищева ул.	80-80а	пом. I	118,3кв.м.	-
205	Репина ул.	46-50	-	177 кв.м.	-
206	Репина ул.	46-50	-	451,8кв.м.	-
207	Репина ул.	37	I, II, III	139,2кв.м.	-
208	Репина ул.	46-50	-	415,8кв.м.	Объект переучтен корректно
209	Рокоссовского ул.	22-26	подвал № 1	34,5кв.м.	
210	Руставели ул.	6	пом.I	70кв.м.	-
211	Советский пр-кт	24-28	пом. V - из лит. А	87,9 кв.м.	-
212	Советский пр-кт	30-34	-	107,4 кв.м.	-
213	Советский пр-кт	24-28	пом.III	93кв.м.	-
214	Советский пр-кт	24-28	пом .V	87,9кв.м.	-
215	Советский пр-кт	30-34	-	89,8кв.м.	-
216	Советский пр-кт	126	пом. III-III; III-I	723,5+145,2+102,1кв.м.	-
217	Советский пр-кт	38-38а	пом.II	45,7кв.м.	-
218	Советский пр-кт	51	пом.I	16,9кв.м.	-

№ п.п.	Адрес	№ дома	Помещение	Площадь	Примечание
219	Советский пр-кт	9-11	пом. IV	81,6кв.м.	-
220	Советский пр-кт	20-22	пом. IV	81кв.м.	-
221	Советский пр-кт	9-11	пом. I из литера А	225,1кв.м.	-
222	Соммера Генерала ул.	29-37	пом XXII	330,5 кв.м.	-
223	Соммера Генерала ул.	46-56	-	35,8 кв.м.	-
224	Соммера ул.	9-11	пом.V	66,6кв.м.	-
225	Соммера ул.	9-11	пом.III	46,8кв.м.	-
226	Суворова ул.	47	этаж № 1	95,9кв.м.	-
227	Театральная ул.	23-27	пом.IV	313,2кв.м.	-
228	Товарный пер.	5	-	660,1кв.м.	-
229	Толстикова Генерала ул.	18а	пом.V	36,2 кв.м.	-
230	Транспортная ул.	17а	-	2484,4кв.м.	-
231	Транспортный туп.	2	-	63,9кв.м.	-
232	У. Громовой ул.	3	Лит V из лит А	87,3кв.м.	Объект учтен впервые
233	ул. Каштановая аллея	103-105	пом. I	89,3кв.м.	-
234	ул. Каштановая аллея	68-70	пом. IX	118,1кв.м.	-
235	ул. Каштановая аллея /К.Маркса ул.	62/67-71	-	385кв.м.доля73/100	-
236	ул. Каштановая аллея /К.Маркса ул.	62/67-71	пом. V	64,9кв.м.	-
237	ул. Каштановая аллея /К.Маркса ул.	62/67-71	пом.VII	108,1кв.м.	-
238	Уральская ул.	3-7	-	42,9кв.м.	-
239	Ушинского ул.	1	1 этаж	64,7 кв.м.	-
240	Фермора В. ул.	8	лит. IV	437,9 кв.м.	-
241	Фермора В. ул, 8/ГП № 14	8/гп № 14	Лит V	77,9 кв.м.	-
242	Фермора В. ул, 8/ГП №14	8/ГП № 14	лит. VI	295,1 кв.м.	-
243	Фрунзе ул.	91	пом.I	245,8 кв.м.	-
244	Фрунзе ул.	97-101	пом. I	301,8кв.м.	-
245	Фрунзе ул, 87-89/Грига ул.,36 - 40	87-89/36-40	,пом.III	76,3 кв.м.	-
246	Фрунзе/Грига ул.	87-89/36-40	-	526,4кв.м.	-
247	Хмельницкого ул.	33-37	-	212,8кв.м.	-
248	Художественная ул.	9-11	-	204 кв.м.	-
249	Чайковского ул.	3	пом I	79,8 кв.м.	-
250	Чайковского ул.	4-10	лит IX	90 кв.м.	-
251	Чайковского ул.	4-10	лит X	46 кв.м.	-
252	Чайковского ул.	29	пом. I	52,1кв.м.	-
253	Черняховского ул.	30-40	пом IV	59 кв.м.	-
254	Черняховского ул.	66-68	лит VIII	90,1 кв.м.	-
255	Черняховского ул.	66-68	пом VII	66,2 кв.м.	-
256	Черняховского ул.	78	лит II	61,8 кв.м.	-
257	Черняховского ул.	66-68	-	76,5кв.м.	-
258	Черняховского ул.	20-24	-	41кв.м.	-

№ п.п.	Адрес	№ дома	Помещение	Площадь	Примечание
259	Черняховского ул.	14-18	-	92,9кв.м.	-
260	Черняховского ул.	70-72	-	73,7кв.м.	-
261	Черняховского ул.	76-76б	пом. VII	255,3кв.м.	-
262	Черняховского ул.	14-18	пом. II	148,6кв.м.	-
263	Черняховского ул.	2-4а	пом., VII	40кв.м.	-
264	Энгельса/Маркса ул.	1-3/85-93	-	153,5кв.м.	-
265	Ялтинская ул.	4	пом. V	75,2кв.м.	-
266	Ялтинская ул.	4	пом. XII	53,6кв.м.	-